

- 1. place centrale
- 2. municipalité
- 3. bio ferme

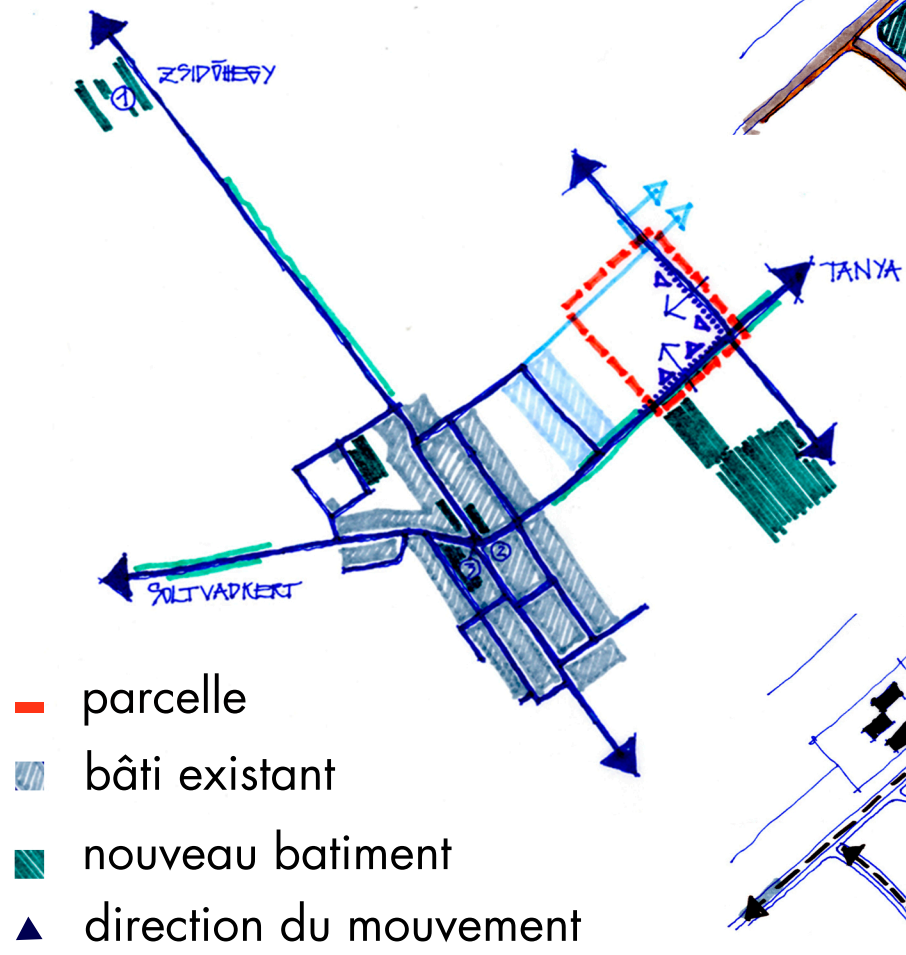

Shema de végétation

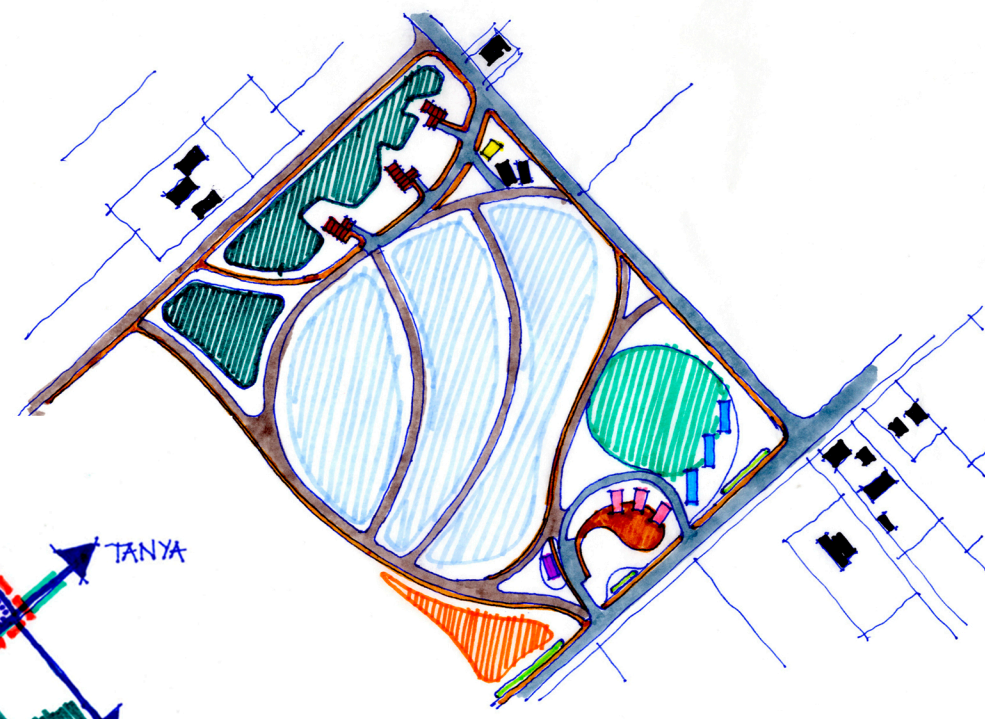

- terrain
- forêt
- jardin fleuri
- trottoir
- sentier
- rue
- bâti existant
- maison

organisation et circulation



- maison d'économie
- direction du mouvement
- maison
- marché
- serre

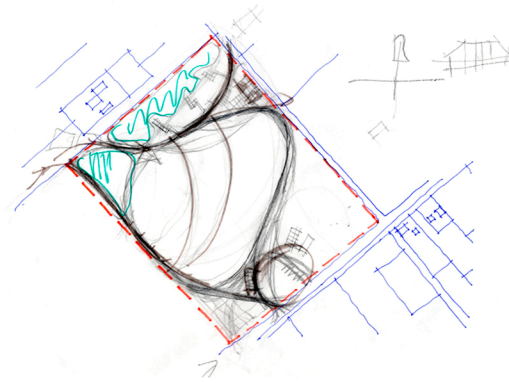
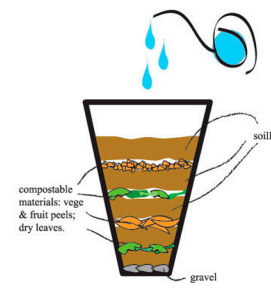
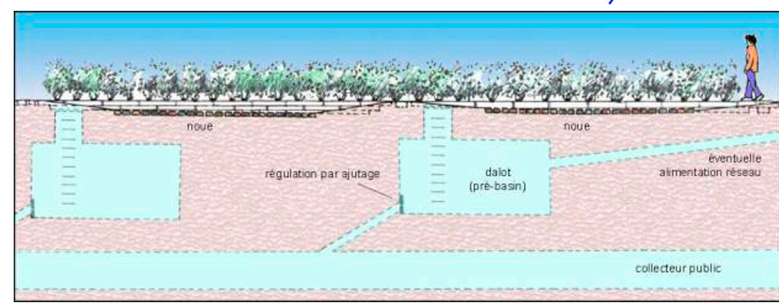
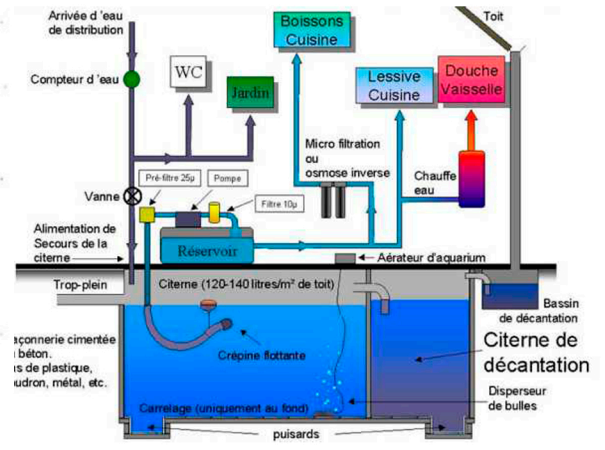
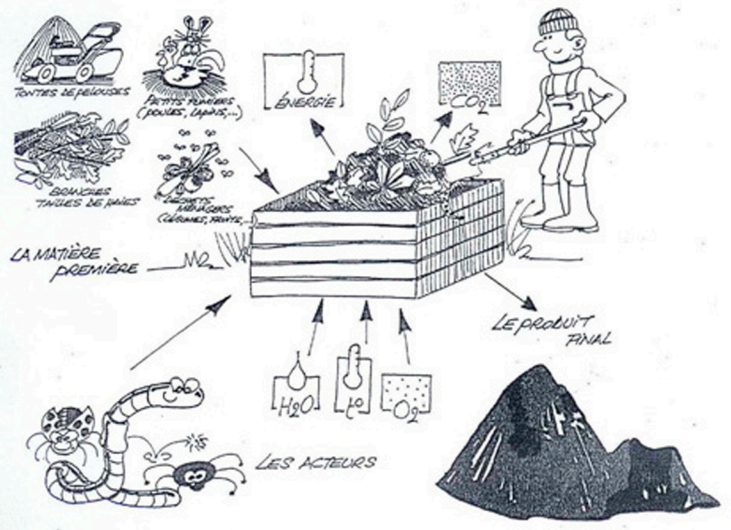

projet

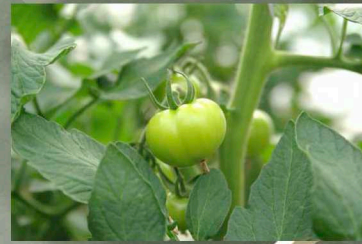
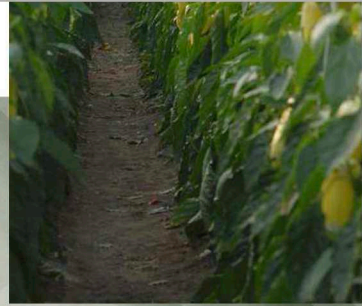

- terrain agricole
- horticulture
- boisement
- espace vert non-cultivé
- bâti

L'idée de conception est basée sur les exigences de l'investisseur. Le terrain est situé dans un quartier calme près de Fülöpjakab. a coté de la route. L'entrée principale public est orientée vers cette rue, la deuxième est orientée vers la route de service. On propose un urbanisme organique, mais l'architecture est simple, basé sur le même module, qui se répète, ainsi on peut dire, qu' il représente l'écologie, l'économie et la flexibilité.

construction d

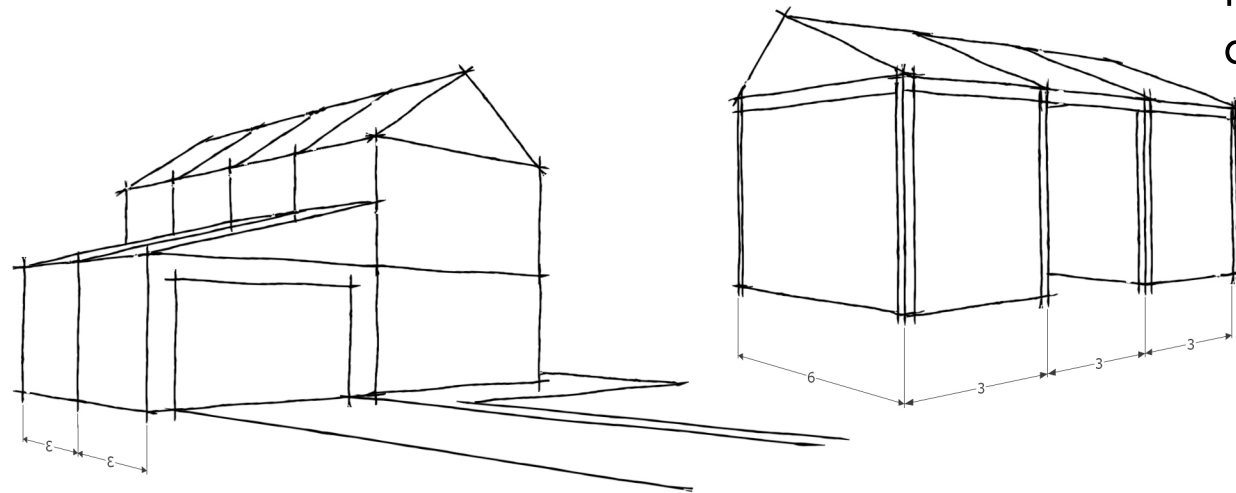
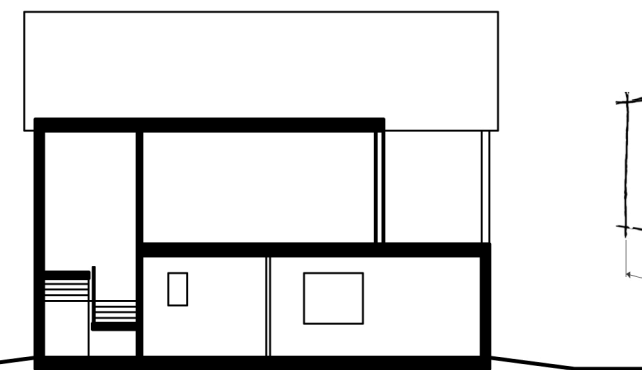
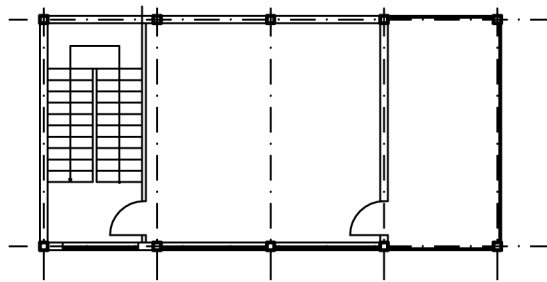
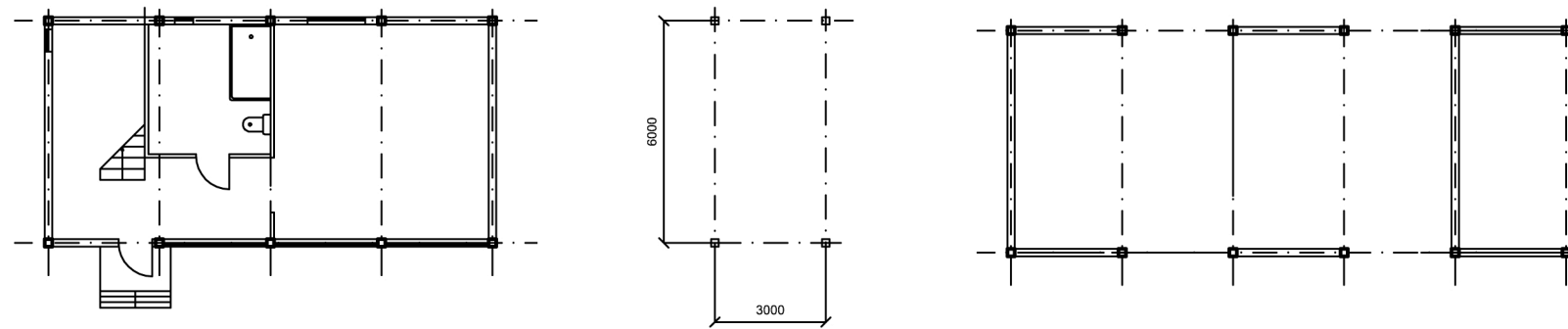
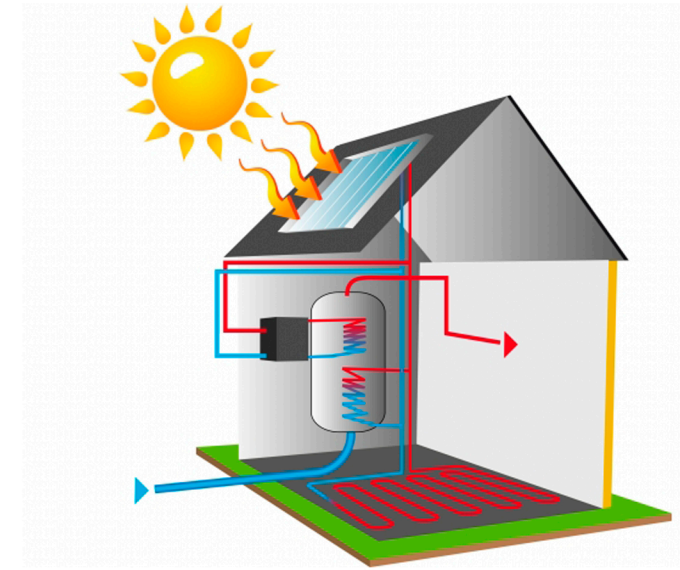
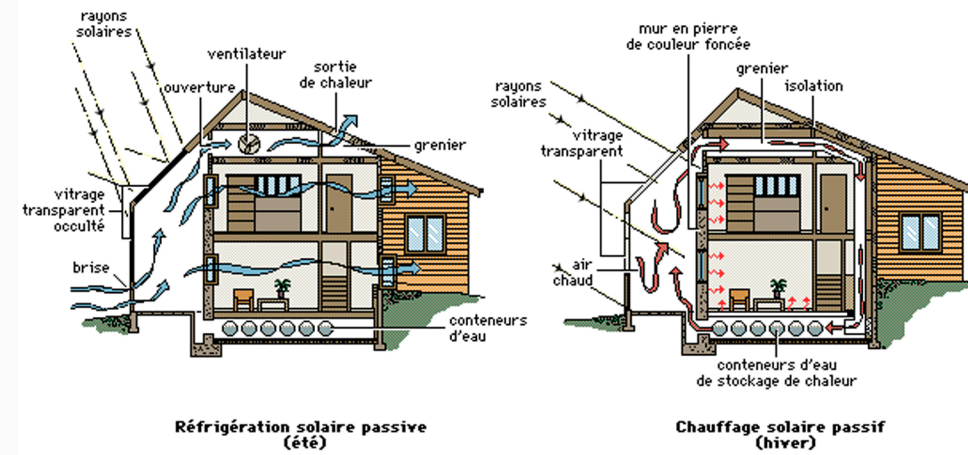
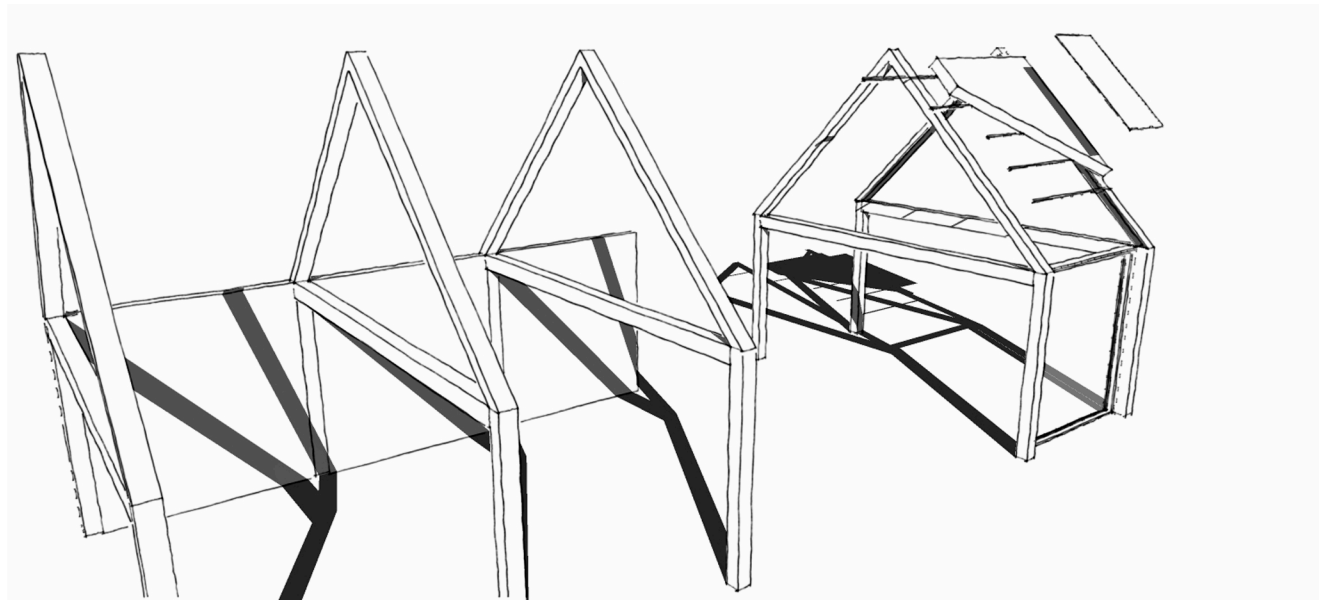

Notre concept est les modules 3x6 m qui constituent les bâtiments. Avec les modules nous pouvons créer des bâtiments de différentes tailles et après les transformer. La conception de modules est absolument écologique et fait de bois. Aussi nous utilisons les panneaux photovoltaïques et ventilation naturelle qui permet d'économiser sur le chauffage.



projet



On propose les module qui son capable de devenir les serres, les maisons, les petits centres, le marché ou les autres batiments, d'après no besoins.