

# TANSZÉKI TERV 3 - KISKOMPLEX 2015

## KISMAROS



A BME Urbanisztika Tanszéke kiemelt feladatának tartja az urbanisztikai és építészeti gondolkodás kapcsolatának elméleti és gyakorlati oktatását.

Kismaros települési szintű és építészeti problémáival foglalkozó Tanszéki terv 3. és Kiskomplex tervezési tantárgyakban a tanszék tapasztalatainak továbbfejlesztésével alakítottunk ki egy olyan építészeti tervezést oktató tárgyat, melyben a környezettel, településszerkezettel, településképpel való ismerkedés során szerzett tapasztalatok jelentik a javasolt beavatkozások kiindulópontját. A településszerkezet épületekre gyakorolt hatása mellett a félév során vizsgáltuk az épületek és a városi terek formájának és használatának összefüggéseit. A félév folyamatában nagy szerepet kapott a település meglévő potenciáljainak és erőforrásainak felmérése, és célunk az ehhez építészeti és környezettudatosági szempontból is illeszkedő beavatkozás megtalálása, miközben kiemelten foglalkoztunk a fenntarthatóság, a hagyományos anyaghasználat és a korszerű építészet, valamint a közösségi építészet kérdéseivel is.

A tervezési feladat során Kismaros település teljes területének vizsgálata után, a léptékek folyamatos szűkítése és az egyes építészeti problémák hangsúlyozása után jutottunk el az épület és közvetlen környezetének léptékéig. A hallgatók 4-5 fős csoportokban dolgoztak együtt a vizsgálatok és a koncepcióalkotás szakaszában, míg az egyes épületek tervei önálló munkával készültek.

A félév hallgatói:

Tanszéki Terv 3: Fischer Brigitta, Somogyi Bálint, Nguyen Noémi, Horóczy Flóra, Fürtön Balázs, Bacsó Eszter, Balázsik Stefánia, Dobi Zoltán, Takács Tekla, Czukás Fruzsina, Miskolczi Lilla, Bódi András, Kovács Fruzsina, Szabó Kristóf, Krizsán Gergely, Petrovics Péter, Tóth Enikő, László Noémi, Nagy Stefánia, Gőbölös Anett, Bagó Bence Szabolcs, Lániczky Julianna, Kiskomplex: Csatlós Ágnes, Fenyvesi Dorisz, Hadnagy Dániel, Magyarai Ábel, Márki Gabriella, Péntek Bálint, Szkiba Veronika, Kiss Attila

Oktatók:

Fonyódi Mariann PhD egyetemi docens; Vörös Tamás egyetemi tanársegéd; Fenes Tamás DLA egyetemi tanársegéd; Herczeg László meghívott oktató; Szabó Árpád DLA egyetemi docens, tárgyfelelős (TT3); Wettstein Domonkos egyetemi tanársegéd, tárgyfelelős (Kiskomplex); valamint Dr. Meggyesi Tamás professor emeritus

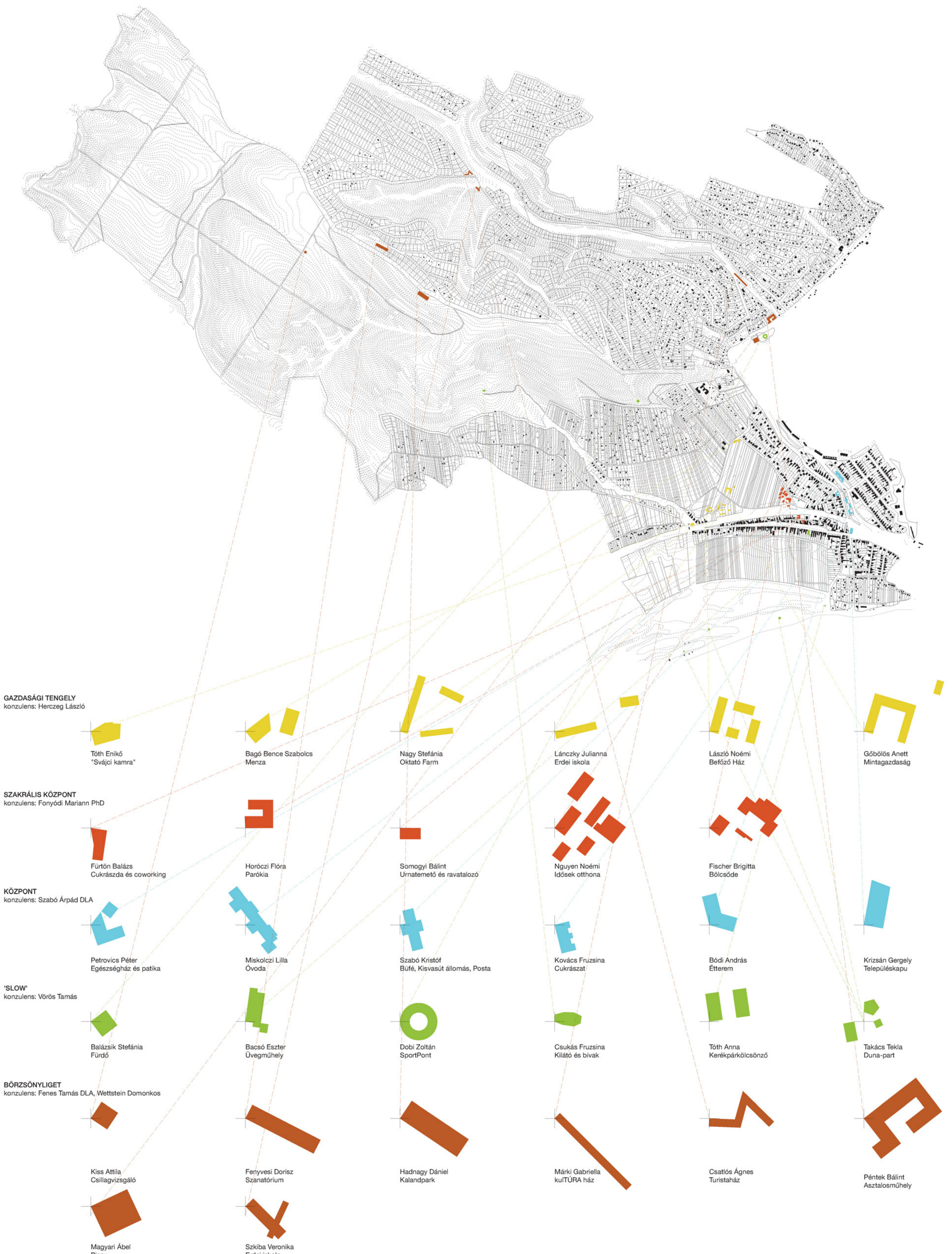



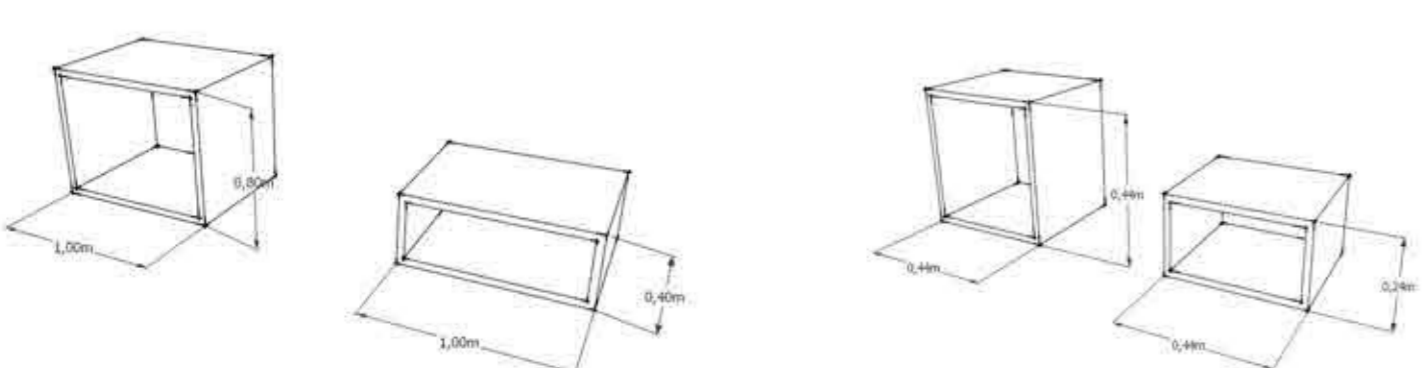
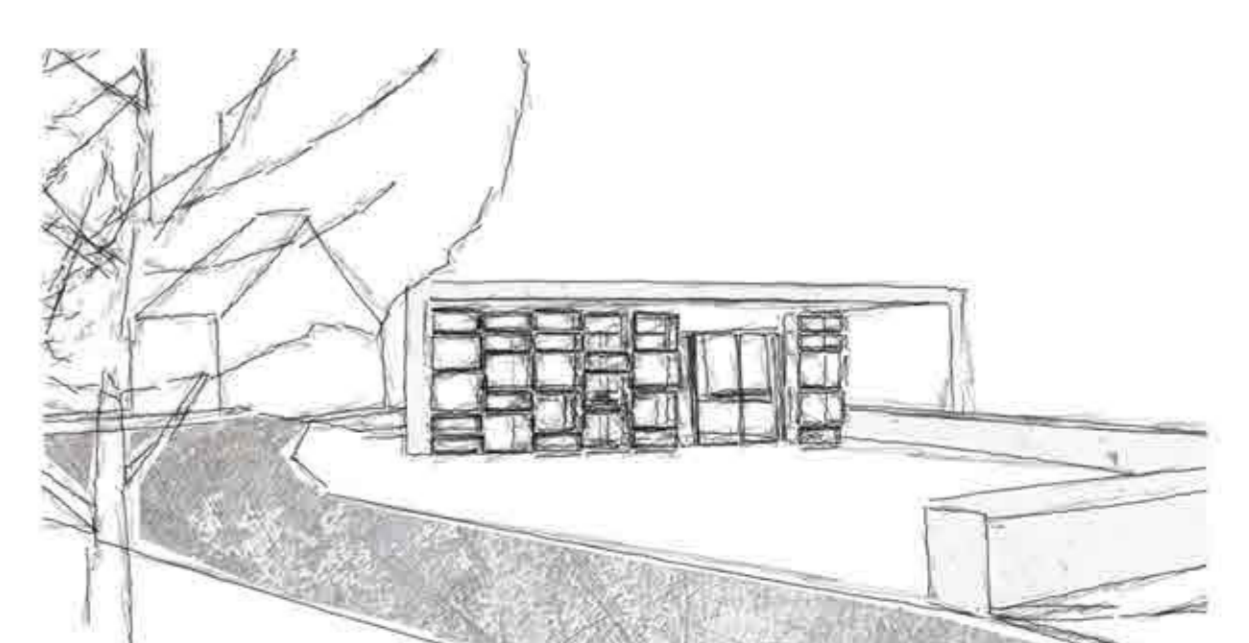
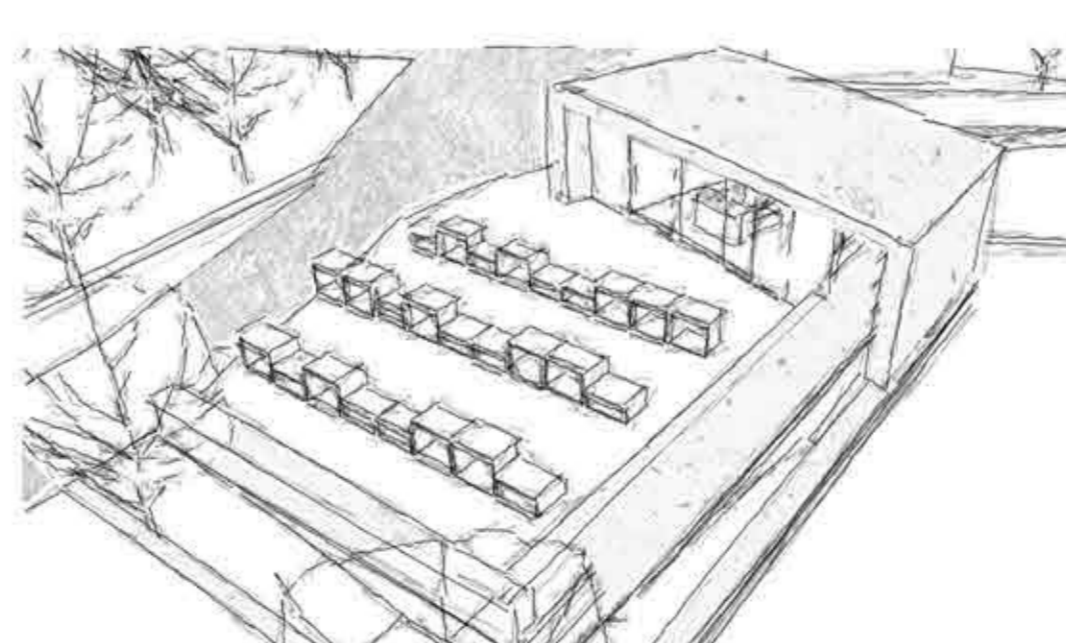
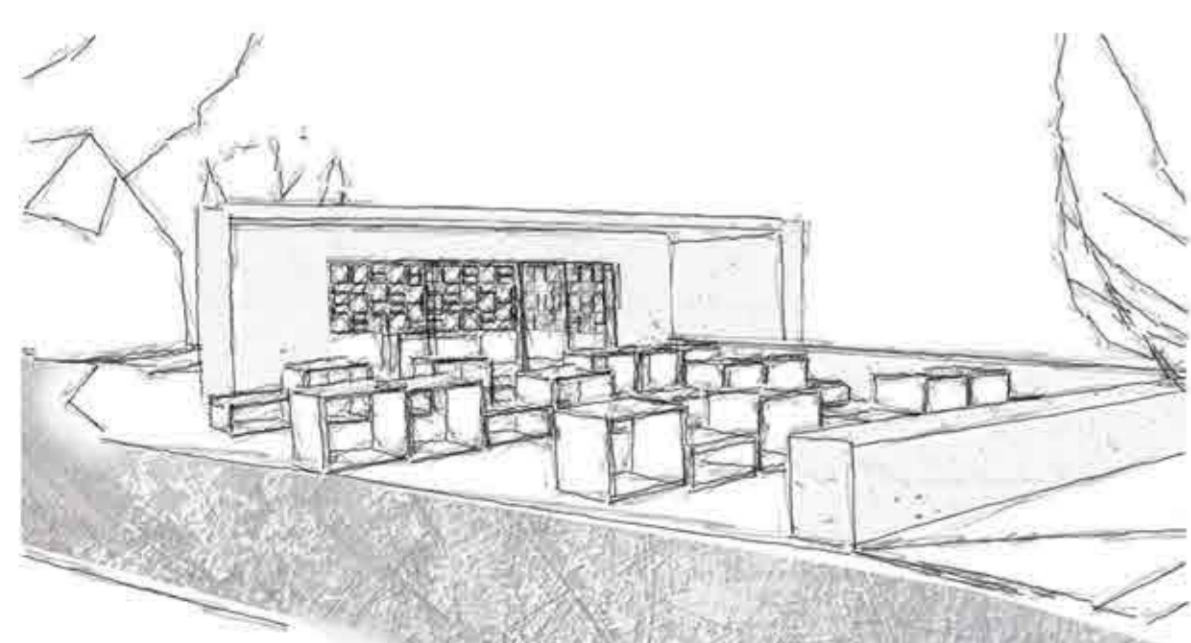
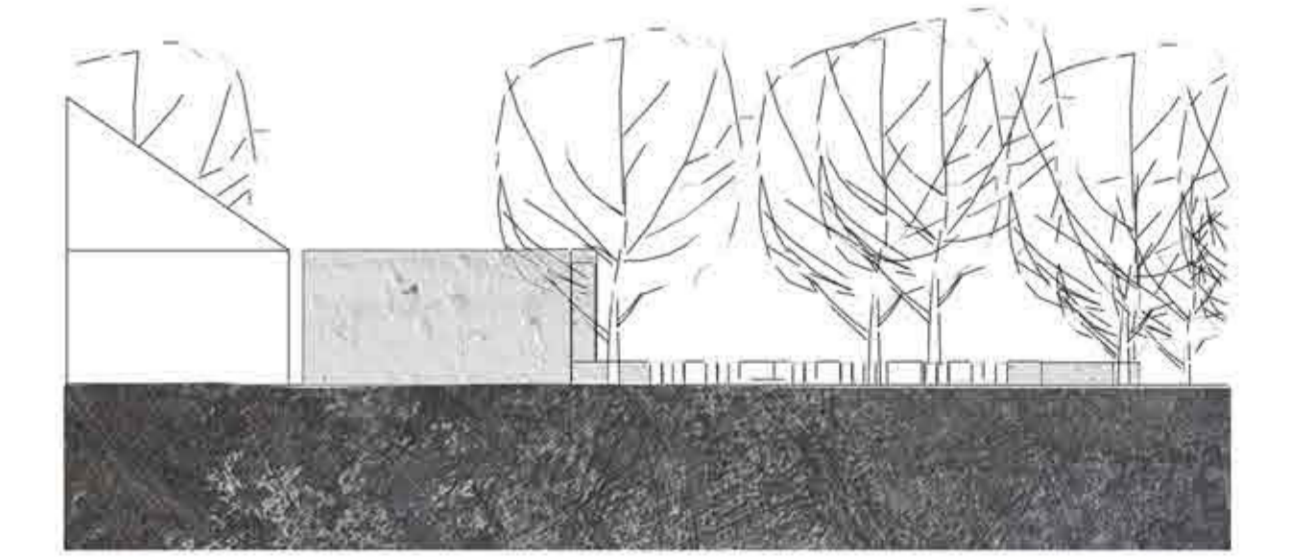
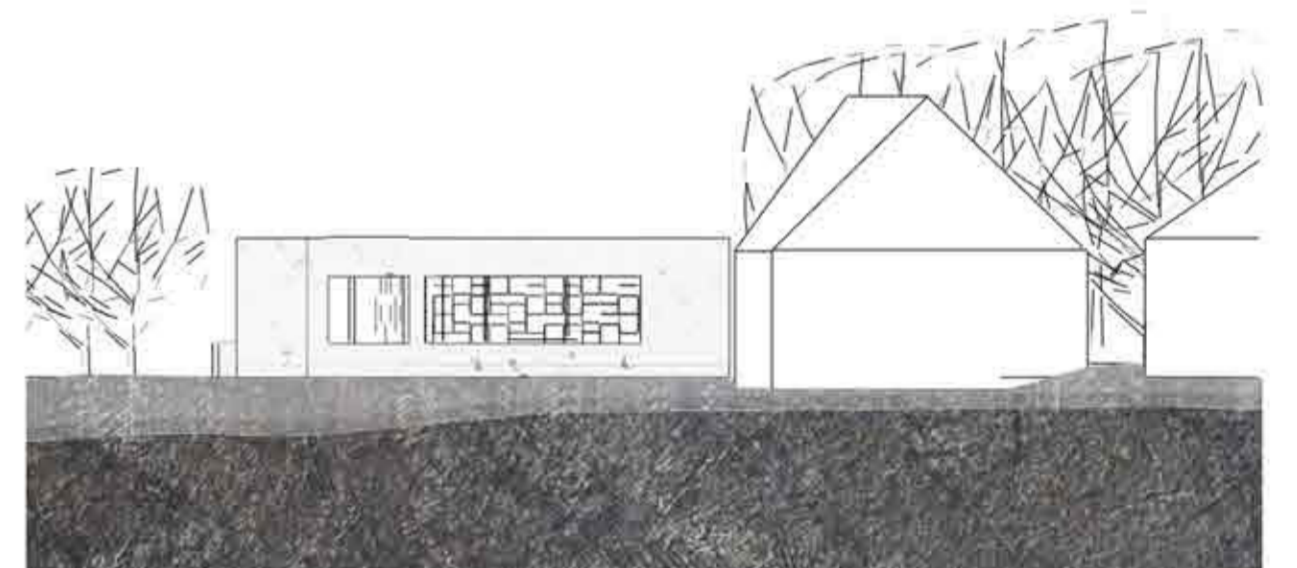
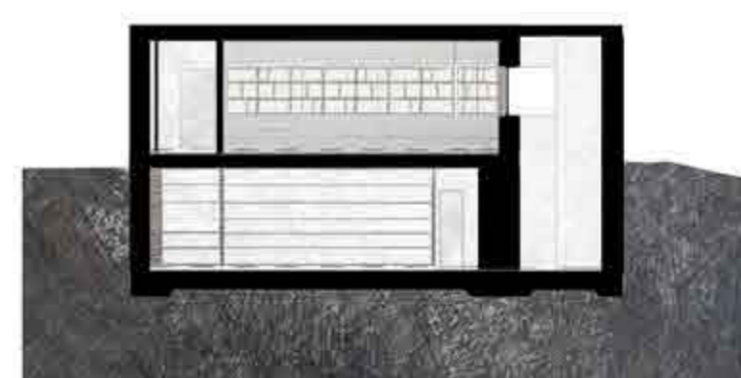
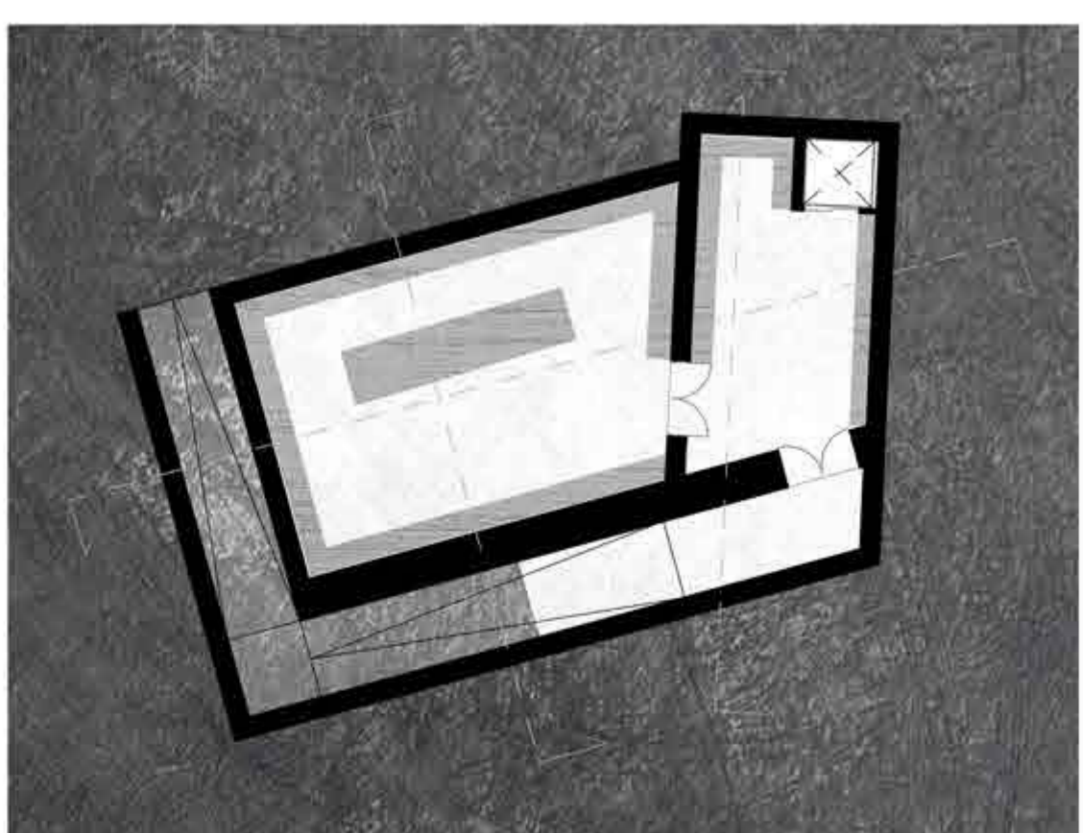
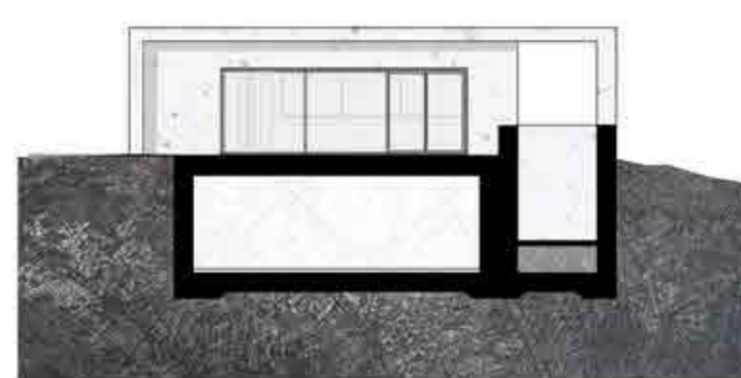
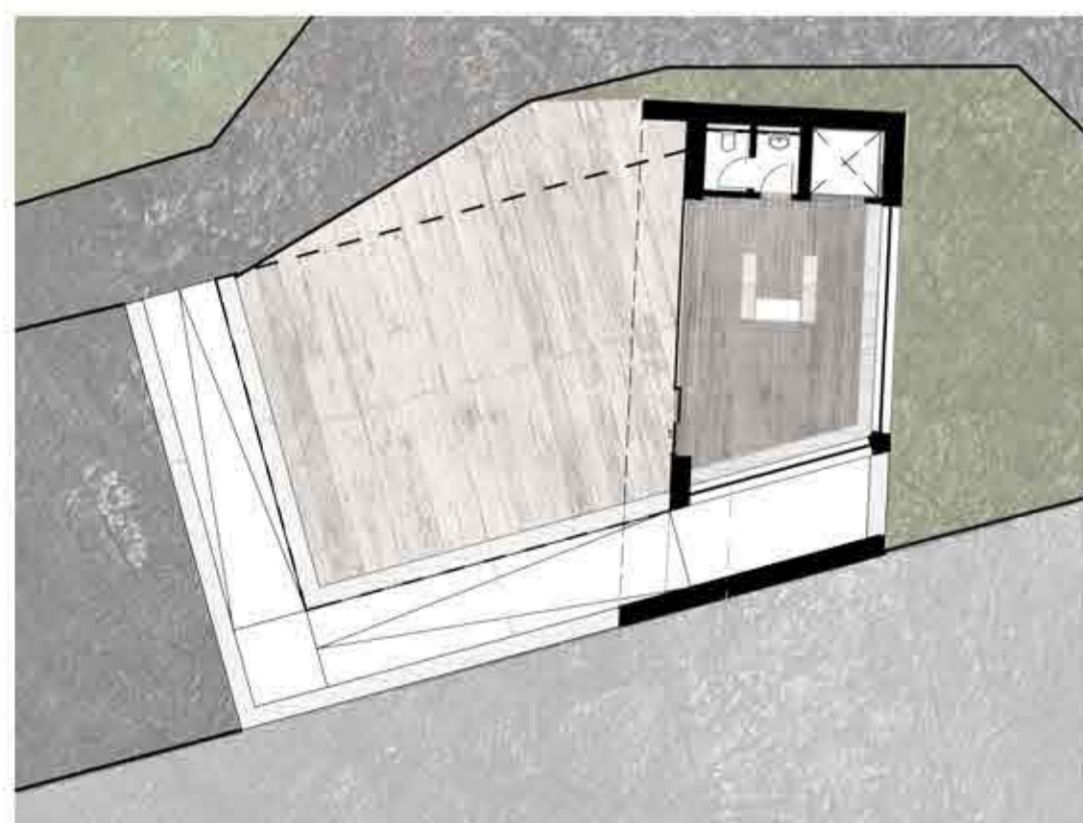
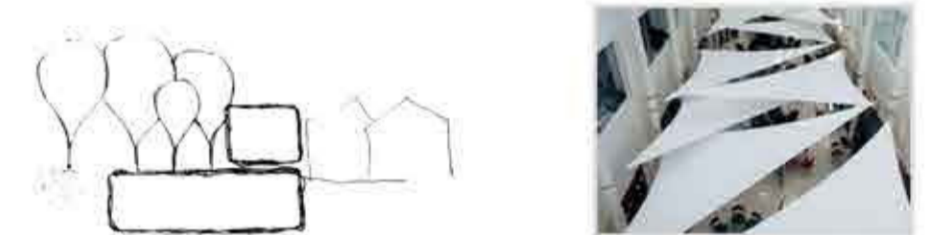
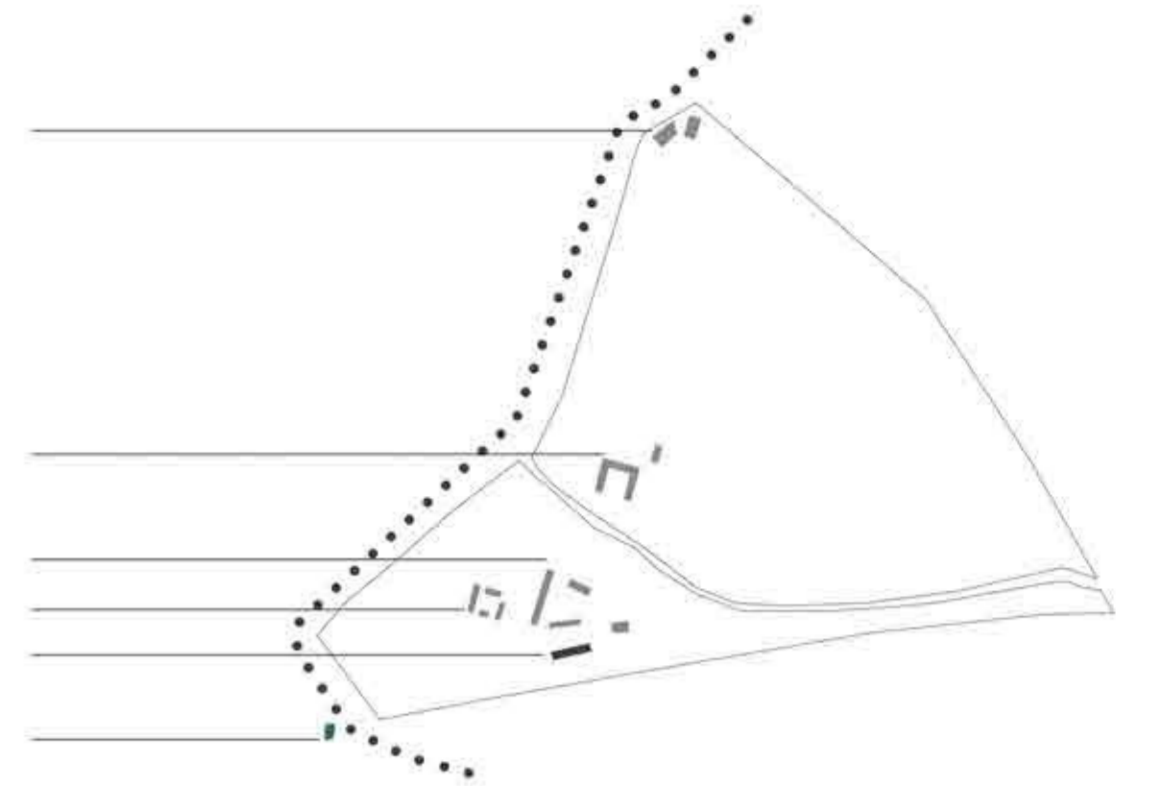
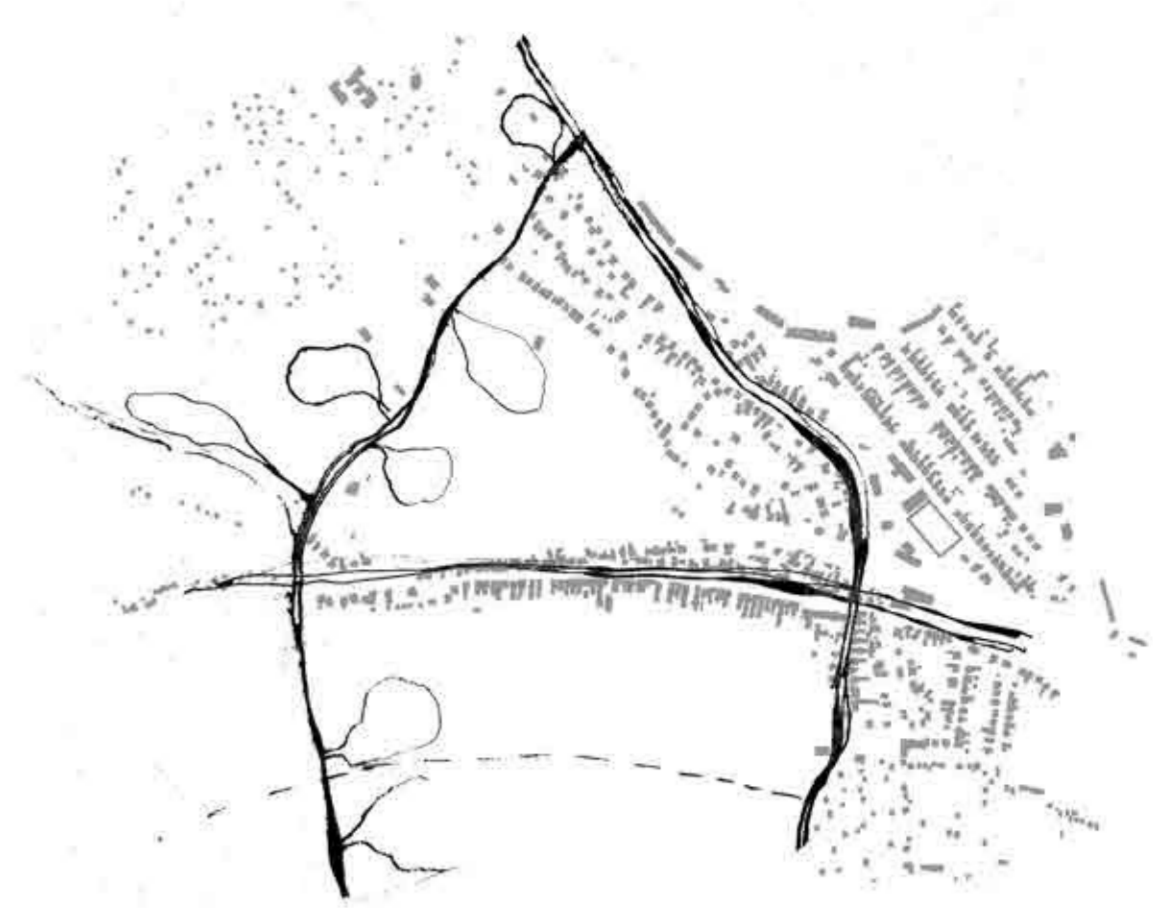
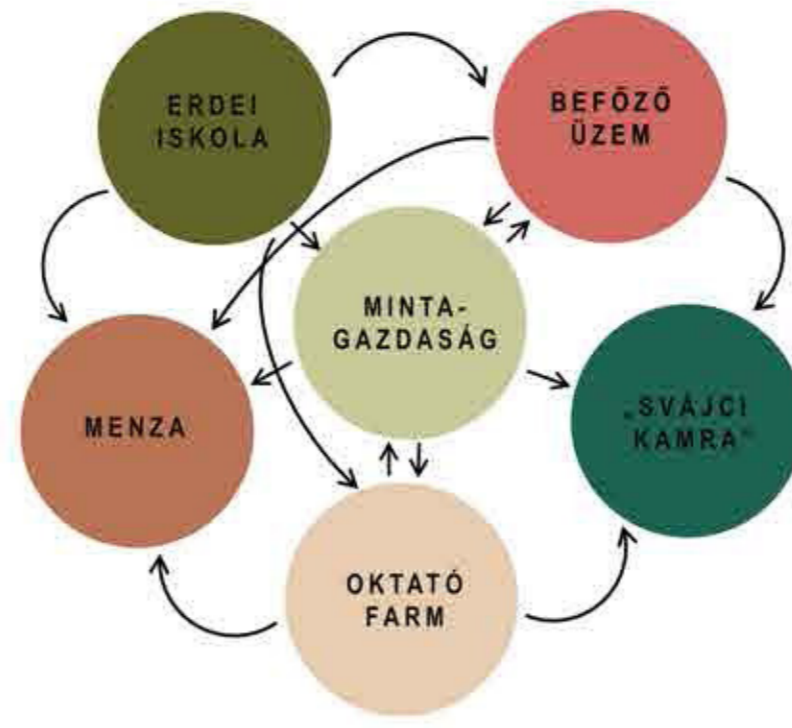
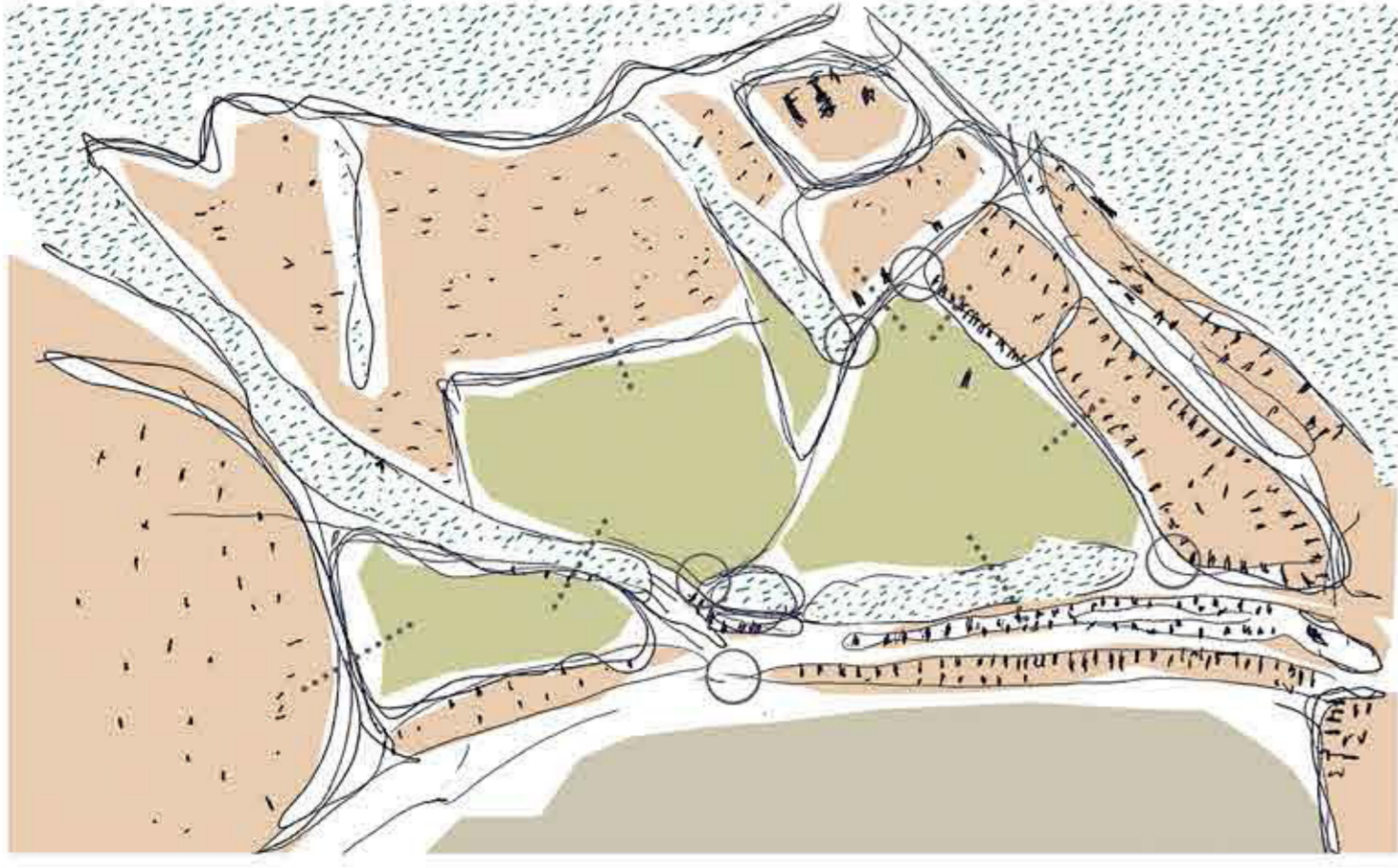



Kismaros  
BAGÓ BENCE

Gazdasági tengely - Menza

konzulens: HERCZEG LÁSZLÓ

VÍZIÓ

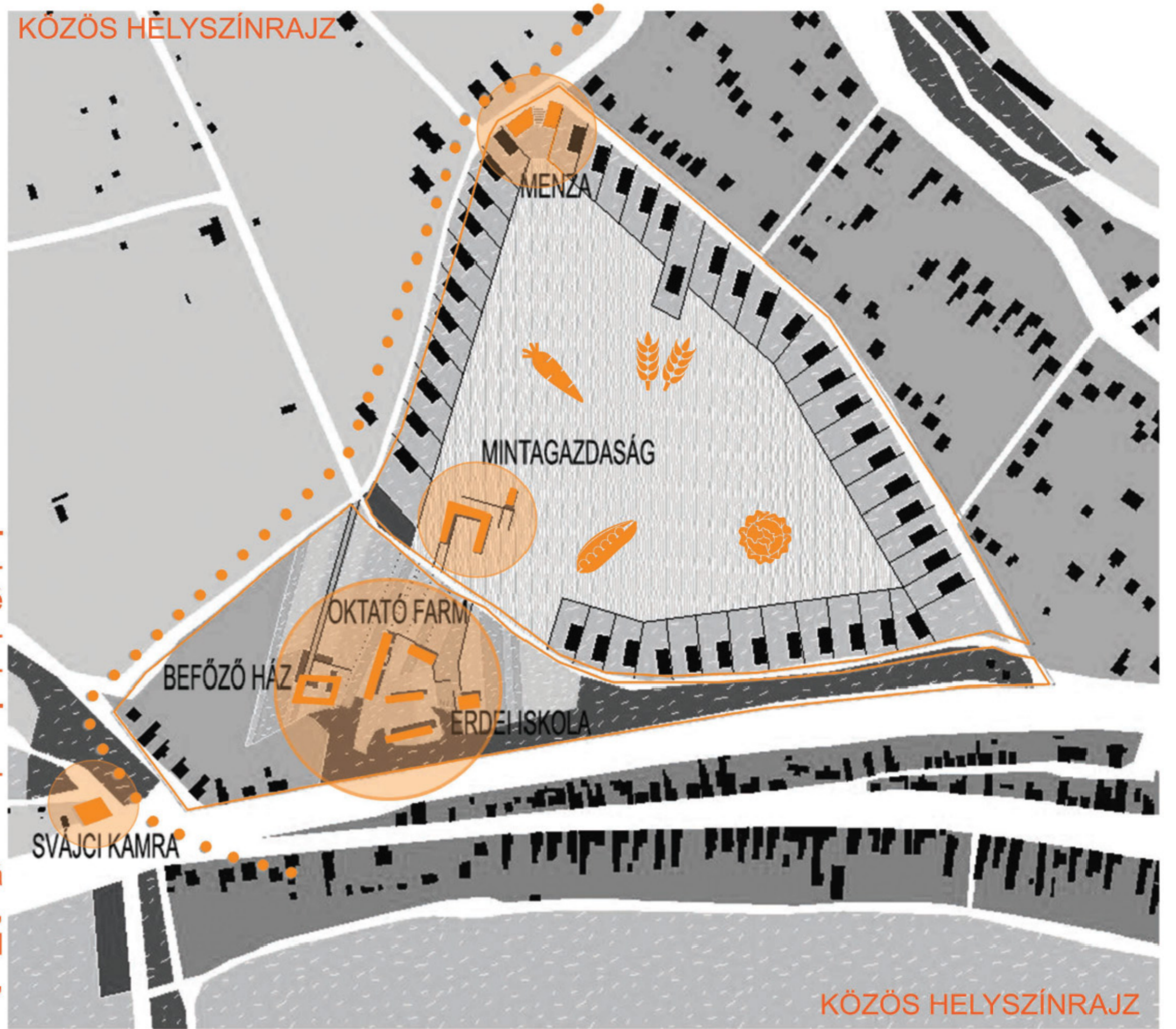
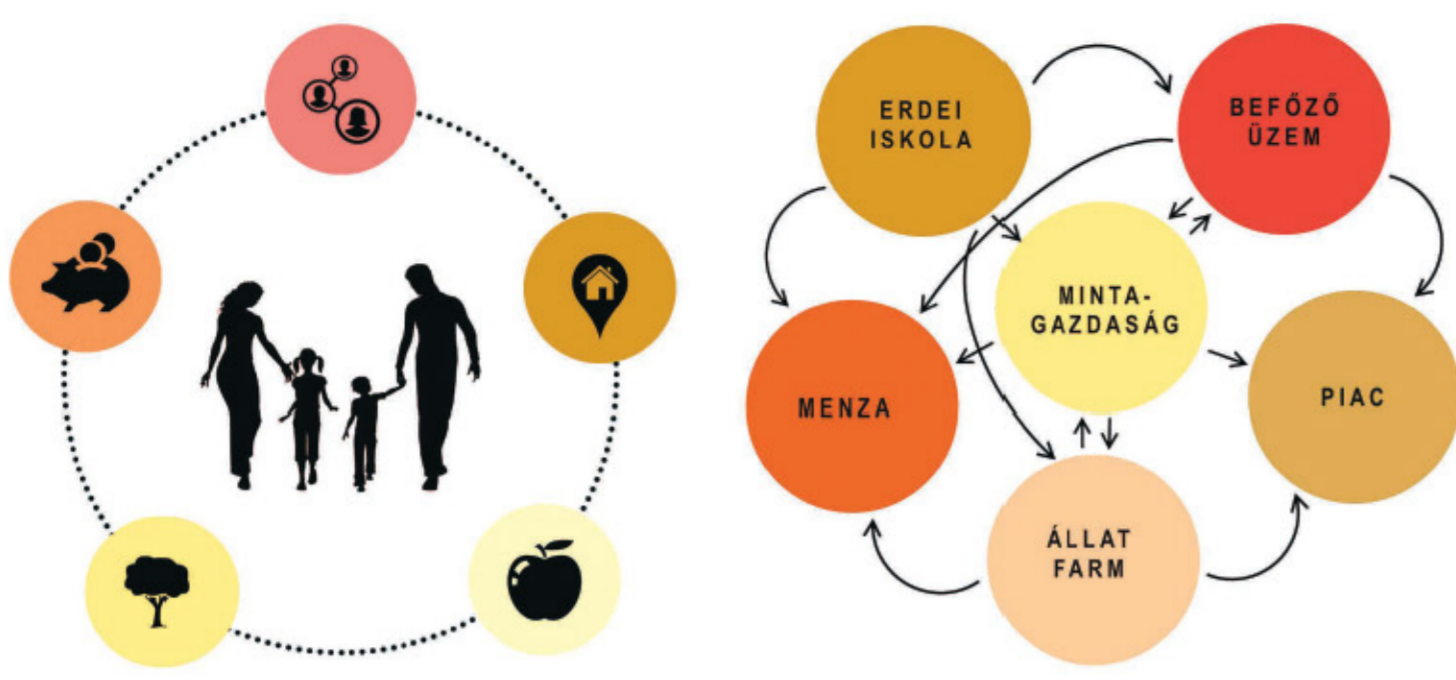

A közös koncepciónk, hogy kihasználva Kismaros mezőgazdasági erőforrásait, **közösségformáló** és gazdaságot **fellendítő**, új funkciókat telepítsünk a svájci földek területére. Célunk, hogy megőrizzük Kismaros **hagyományos** identitását, **természetközeli** tegyük az új területeket és lehetőséget teremtünk a fiatalabb generációknak megismerkedni a **mezőgazdaság** rejtelmeivel, miközben **egészséges** életmódra és táplálkozásra neveljük őket. Persze mind e mellett nem állnánk útját Kismaros természetes **fejlődésének**, teret biztosítanánk a város várható növekedésének. A funkcióinkat egy „**gazdasági**” **tengely** fogja össze, mely megerősíti a funkciók közötti szoros **kapcsolatot**, együttműködést.

Az én feladatom egy **menzakyonya és -étkezdé** megtervezése volt, mely kiszolgálja valamennyi közintézmény konyháját a városban, valamint az új erdei iskola látogatóit, de az étkezdébe bárki betérhet, ha ő is szeretne **egészséges, helyi alapanyagokból** előállított ételeket kóstolni. A zöldségeket a mintagazdaság termelné a menza részére, de kapna alapanyagokat az oktató farmtól és a beföző háztól is.



**HELYSZÍN:** A helyszín legfontosabb adottsága a gyönyörű panoráma a Dunakanyar dombjaira, ezért a kilátásra nagy hangsúlyt fektettem. A telek egy domboldalon helyezkedik el, egy útkereszteződés mellett, itt lehetőség adódott egy kisebb köztér kialakítására. Az új gazdasági tengelyünk mentén egy bicikliutat is terveztünk a hegyekbe túrázók számára, nekik itt megállási, pihenési lehetőség került kialakításra.

**IGÉNYEK:** Mivel a menzának el kell látnia Kismaros óvodáit, iskoláit, táborozóit és egyéb vendégeit, egy 300-350 adagos főzőkonyhát terveztem. Az étkező részben helyet kellett biztosítani az egyszerre érkező táborozó csoportoknak, a megpihenő turistáknak és a helyi lakosoknak. Autó és bicikli tárolásra is van lehetőség.

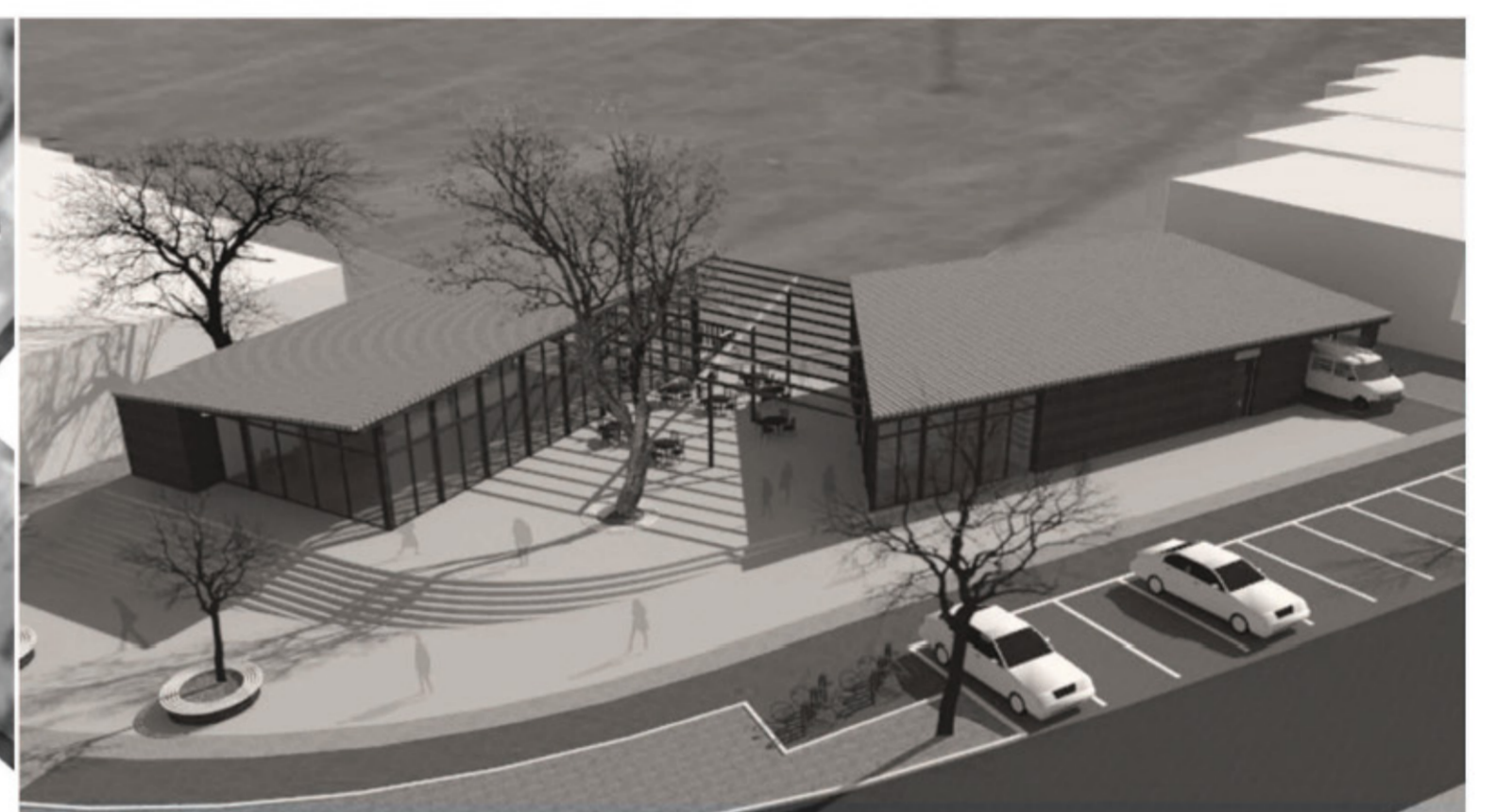

**BEÉPÍTÉS:** A jövőképunk szerint a svájci földeket családi lakóházak vennék körül, mivel Kismaros csak erre felé tud terjeszkedni. Bár az, hogy ideig beépüljön ez a terület, még a jövő zenéje, fontosnak tartottam, hogy ez a központi épület reflektáljon a később megjelenő tömegekre is. A funkció önmagában nagy épületet kíván, de nem lehetett túl nagy, hiszen az kilógott volna a sorból. Mivel ez egy saroktelek, ezért két különböző irányú házsr találkozik itt. Fontosnak tartottam azt is, hogy a kialakuló köztérrel ne vegyük el a csodálatos panorámát.

**ÉPÜLET:** Így alakult ki az épület tömege és elrendezése. Két tömbre osztottam a konyha és étkező részt, a két tömb közé pedig beékelődhetett egy fedett-nyitott közterület, mely átvezet a mintagazdaság felé és utat enged a kilátásnak. A két tömb irányba pedig felveszi a neki megfelelő házsr irányultságát és homlokzataik is egy síkba kerülnek. A két tömeget egy összefüggő tetőforma fogja össze.



**TÉR:** Az épületnél fontos szempont a nyitottság. Széles, átmeneti tér jellegű belső tereivel nem állja útját a kilátásnak és a tér áramlásának. A konyha egy zártabb, de tágas tér.

**SZERKEZET:** Ezt a szélesség hatását, karcsús, fa vázszerkezettel értem el. A fa alapvetően meghatározza az épület karakterét, jellemben igazodik a projekt többi épületéhez, melyek főként fa szerkezettű természetközeli épületek. A szerkezeten kívül a külső burkolatok is fatáblás elemek.

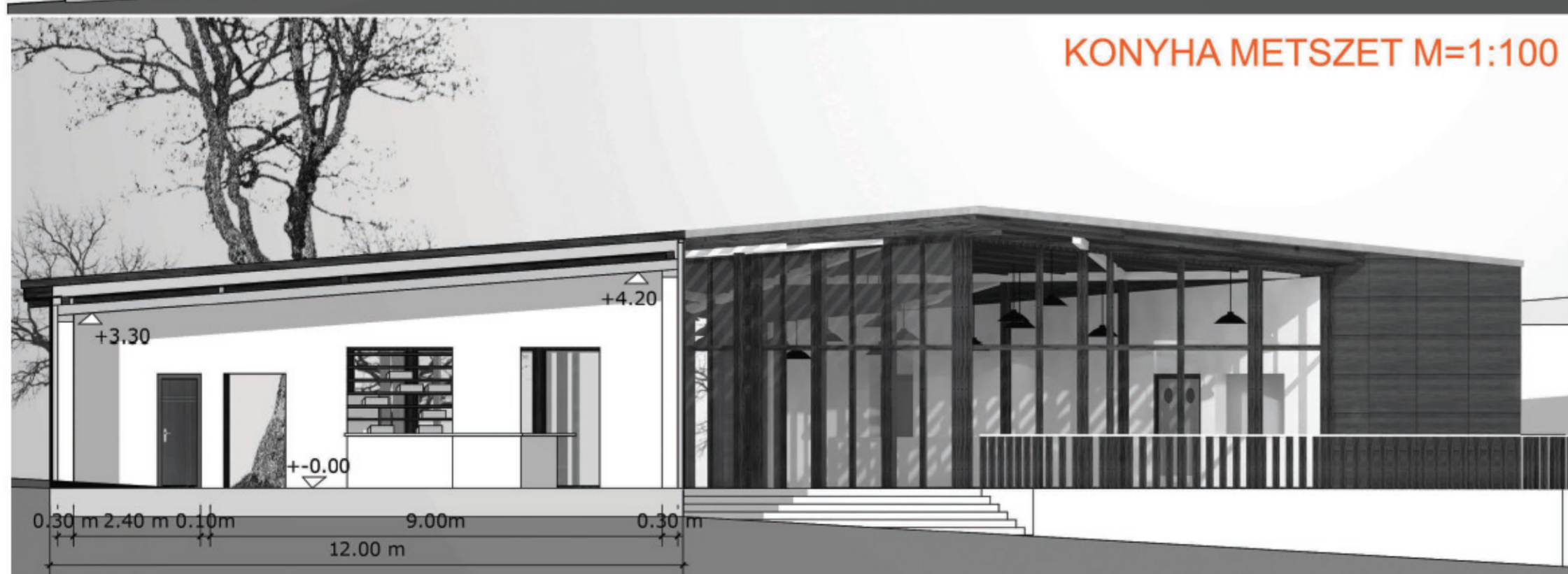
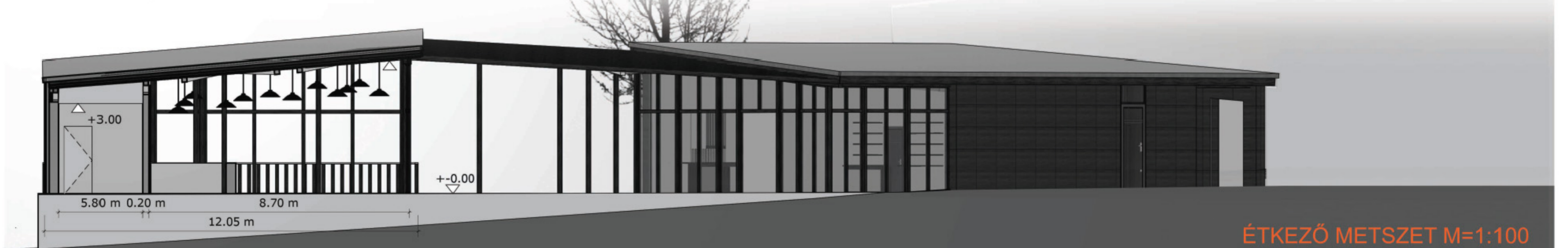

**BELSO FUNKCIÓK, TÉRKAPCSOLATOK:** Mivel a konyha és a kiszolgáló tér külön épületbe kerültek, meg kellett oldani, hogy az elkészült ételeket kondérokban, fedett módon lehessen eljuttatni az étkezőbe. Így a két tömb közötti átmeneti tér fölél, kedvezőtlen időjárás körülmények között, ponyvát lehet kifestíteni. A konyhatömbben helyet kapott egy kiadható üzlethelyiség, valamint egy saját látványpékség is, mely vizuális kapcsolatban áll a konyhaüzemmel. A konyha legfontosabb csatornája azonban mégis az áru kiadó/látvevő csarnok, hiszen az áruforgalom nagyrészt azon keresztül intézik kis furgonokkal. Az étkező rész belső kialakítása a Marché éttermek hangulatát idézi, zöld szigetekkel, elszórt kiszolgáló zöldségpultokkal és hangulatos asztalokkal. Több helyről lehet összeszedni a menüt, a menzán készült adagokat a központi pultnál adják ki és fizetni is itt lehet.





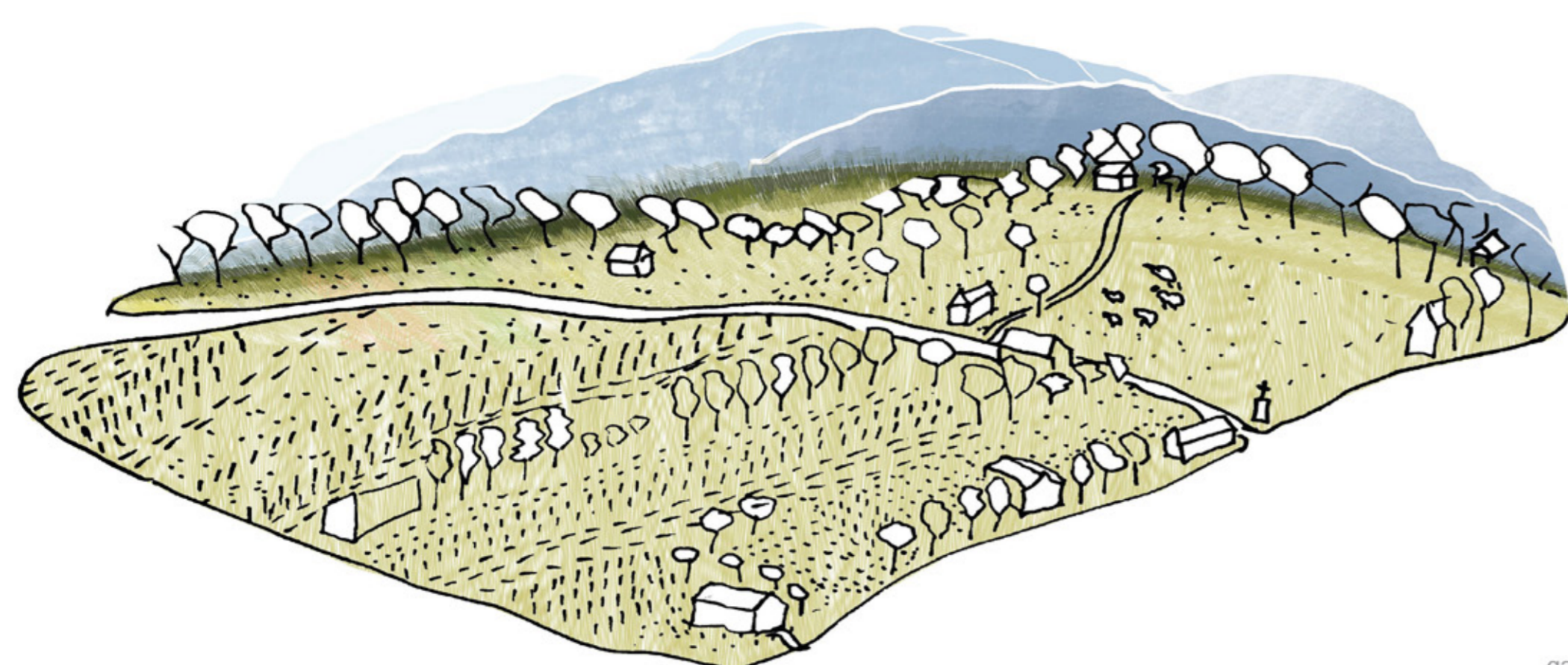

gazdasági program | vízió

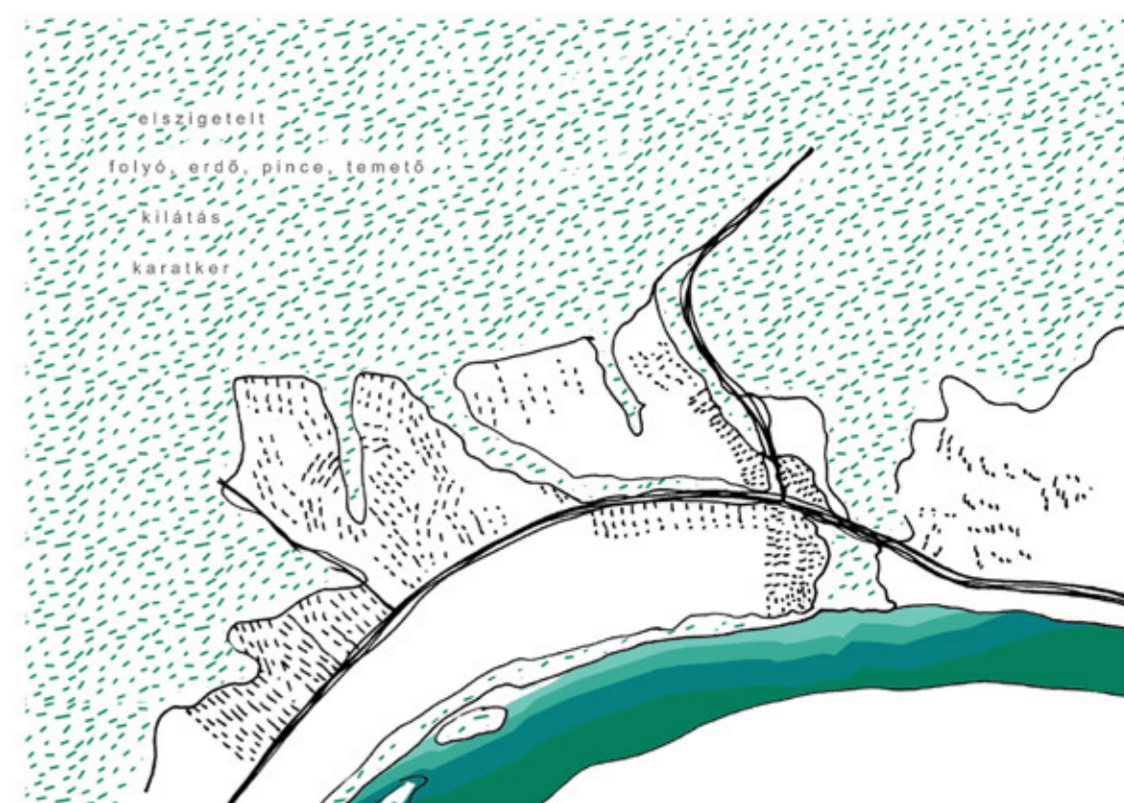

akcióterület keresése | elszigetelt mezőgazdasági terület

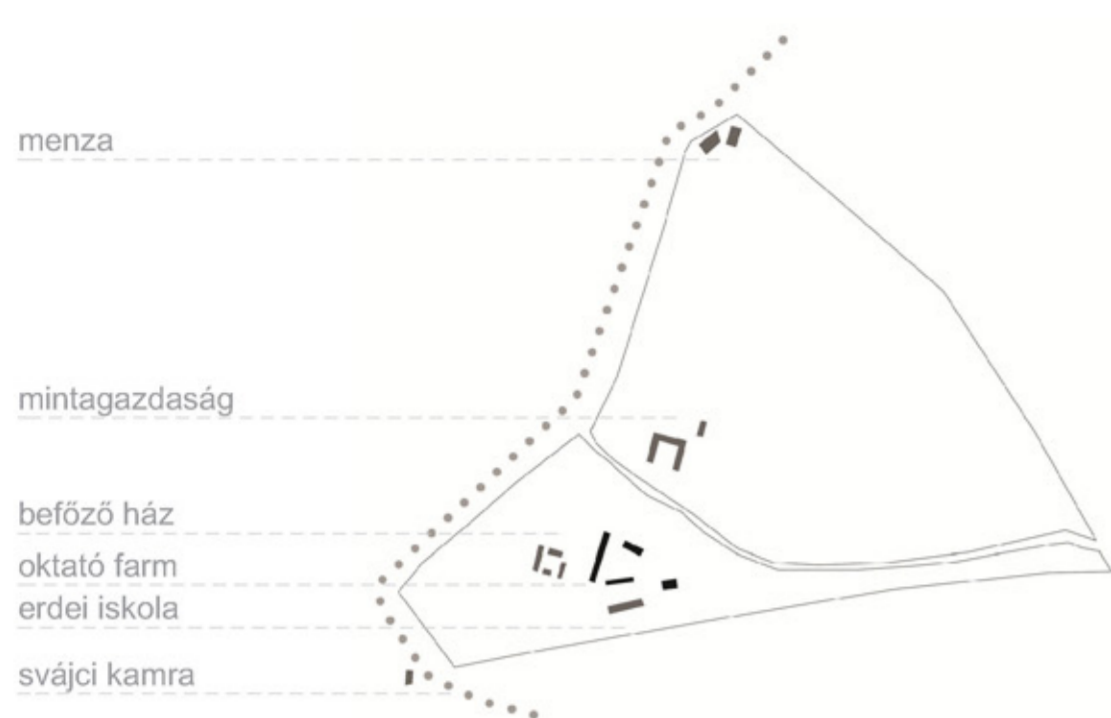

kismaros | telekviszonyok

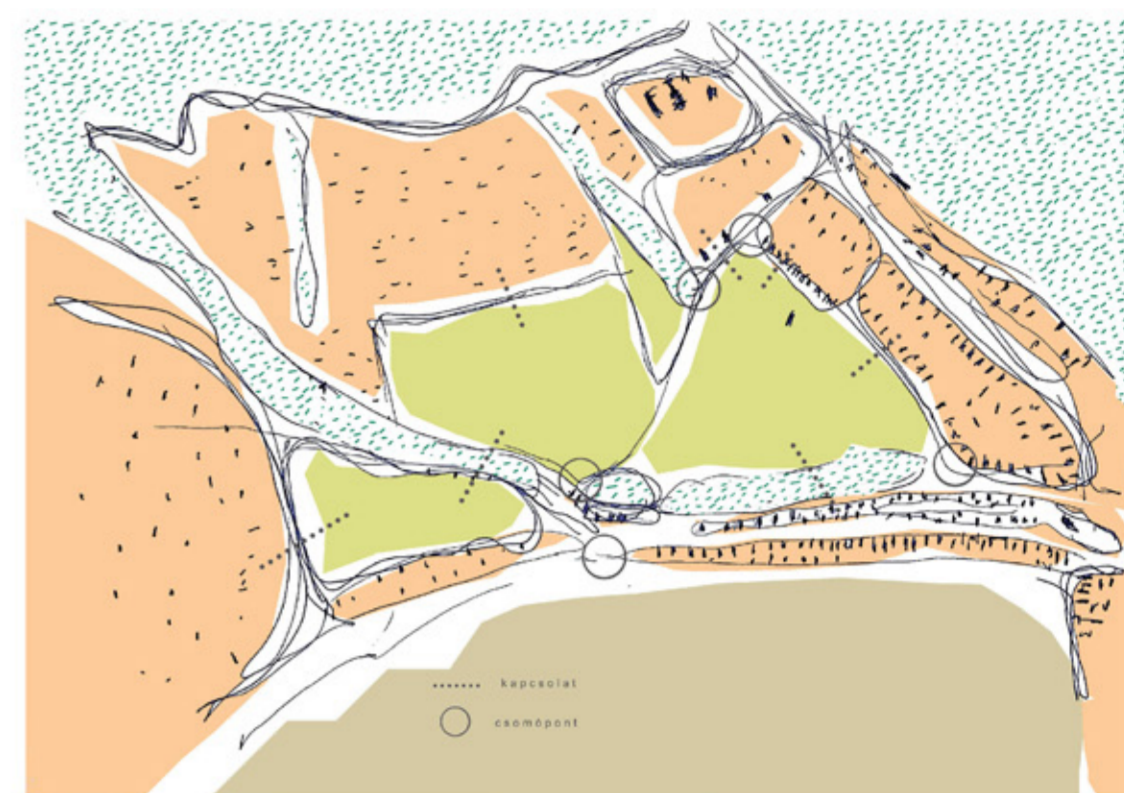

akcióterület keresése | kapcsolatok és csomópontok



Kismaros központjában található egy beépítetlen zárvány, ahol körültekintve minden oldalról a távolban hegyoldalak sziluettjét, előttünk pedig mezőgazdasági táji környezetet láthatunk. Kettészeli egy út, amely beköti a területet a központba - templomhoz, vasút állomáshoz, és egészen a sportpályához. A település „ófalú” részétől a vasút, és egy meredek rézsűn nővő erdősáv választja el. Északi domboldalakon egykori pincék, és a helyükre épült új szabadon álló villák határolják, ahonnan a Ciszterci Nővérekhez és Börzsönyligetbe vezet út. Nyugatról egy időszakas patak, és erdősáv mentén szintén felvezet egy út Börzsönyligetbe, oda ahonnan már a túraútvonalak indulnak. A kelet felől határoló úton szabadon álló kertek házak sora található. A kedvező adottságokkal rendelkező terület fejlesztésére egy átfogó gazdasági programot javasoltunk, hogy a terület szervesen bekapcsolódhasson a település életébe, segítve annak továbbfejlődését miközben megőrzi hagyományait. Az időben felépített program utolsó elemei az erdei iskola és az oktató farm. Az idelátogató iskolás csoportok a hagyományos erdei iskolai foglalkozásokon túl megtanulhatják a háziállatokat gondozni és etetni, lovagolhatnak, és a tejfeldolgozó manufaktúrában a hagyományos sajt készítésre is lehetőség nyílik. Egy komplex oktatási folyamat helyszínei, amely intenzív élménnyel egészíti ki a tanteremben tanultakat.

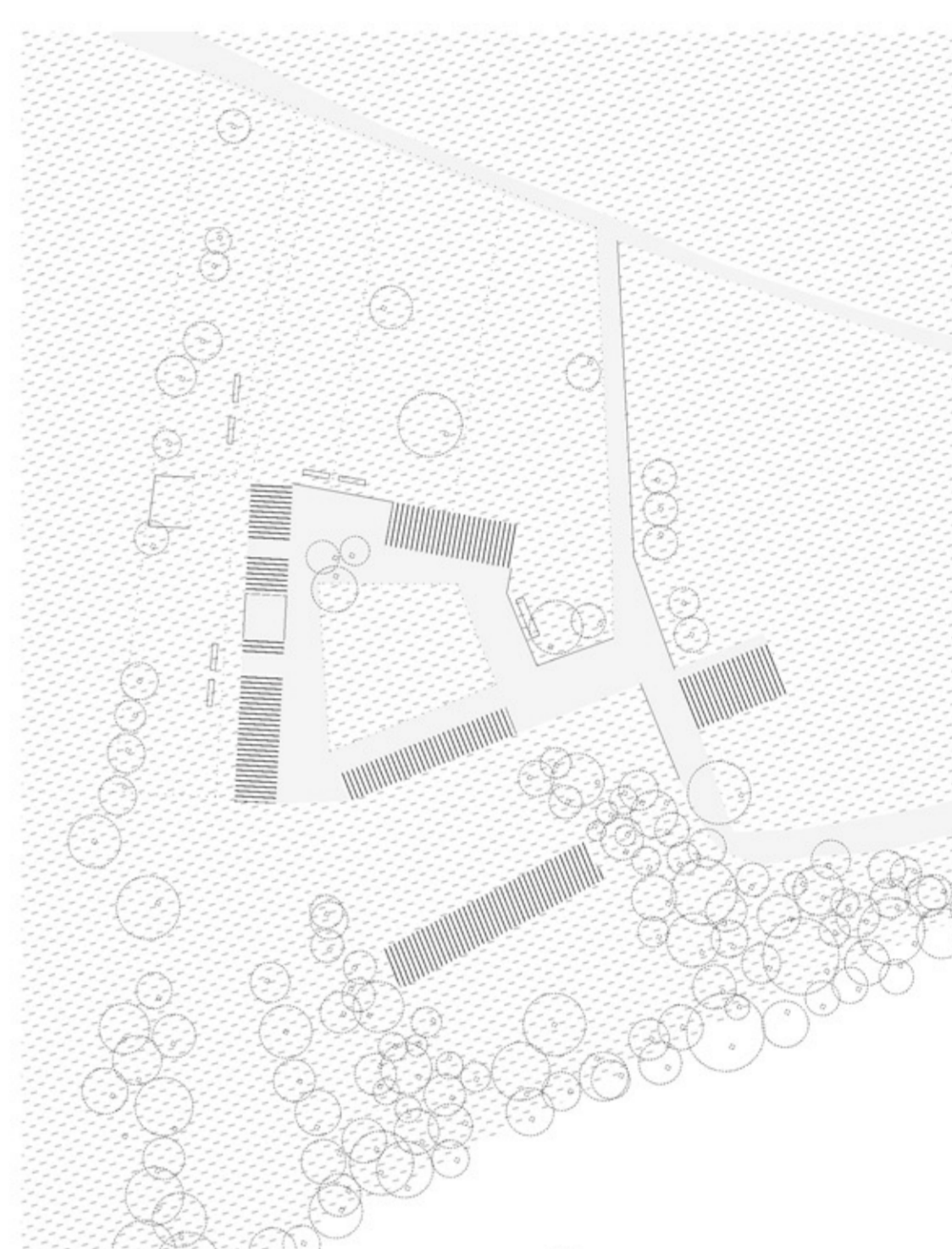

helyszínrajz | m = 1:1000

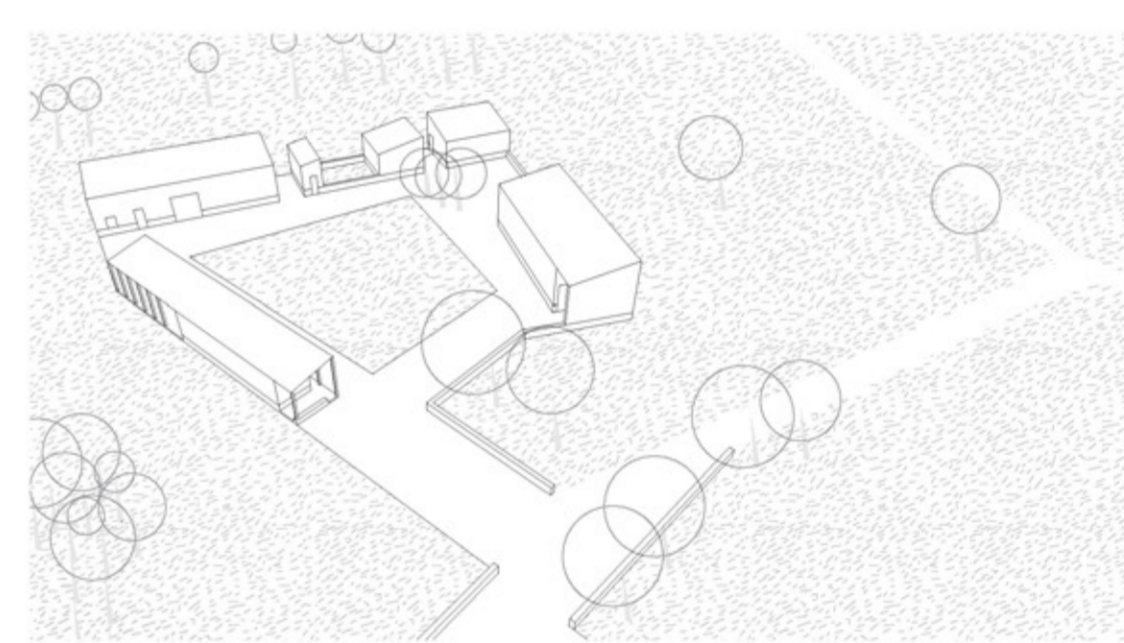

oktató farm | tömeg

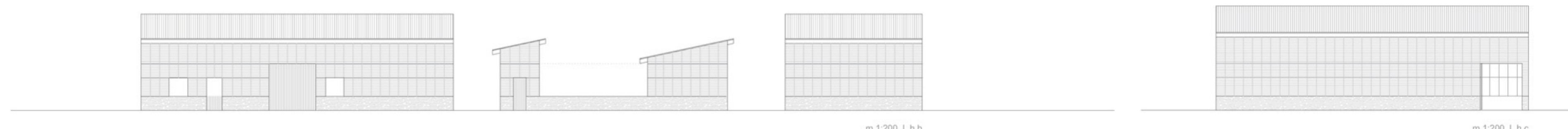

m 1:200 | h b

m 1:200 | h c

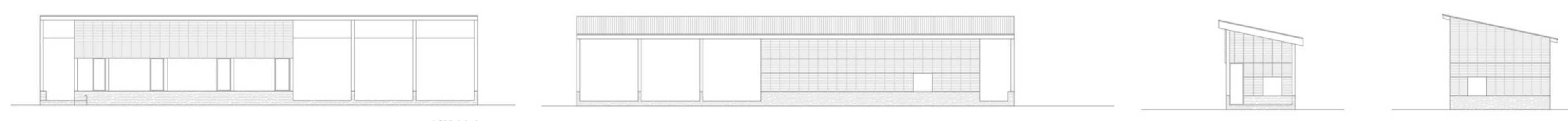

m 1:200 | h d

m 1:200 | h f

m 1:200 | h a



m 1:200 | alaprajz

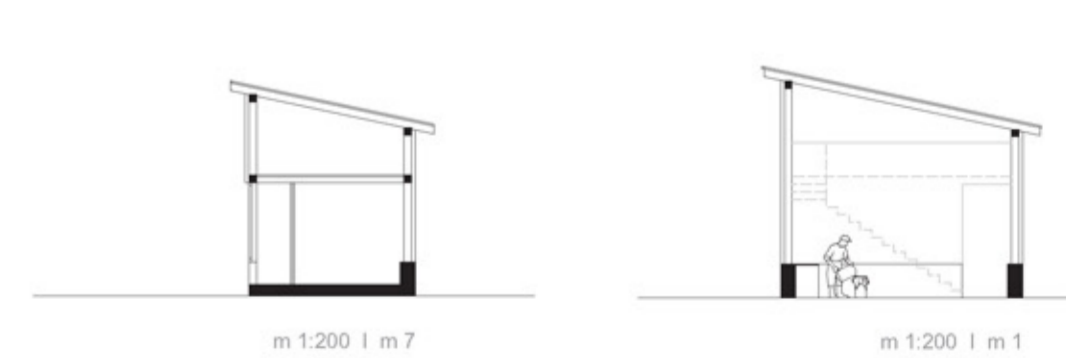

m 1:200 | m 7

m 1:200 | m 1

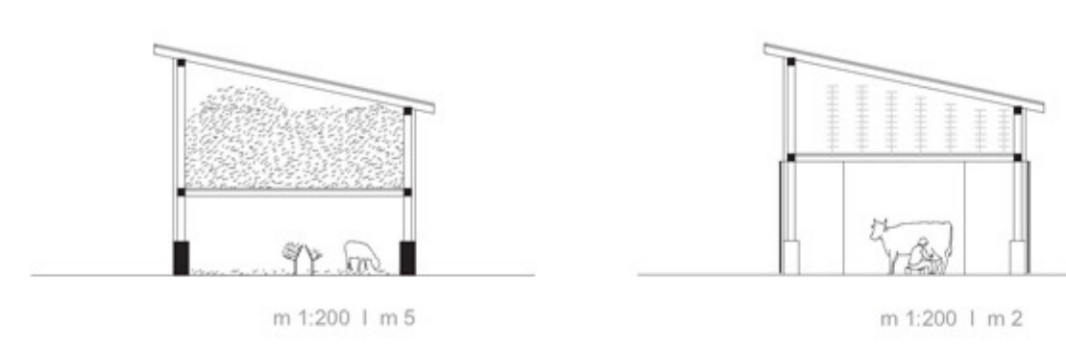

m 1:200 | m 5

m 1:200 | m 2

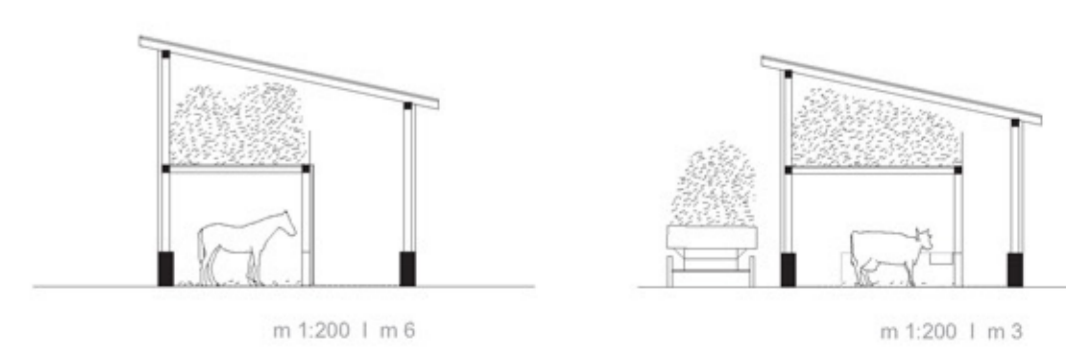

m 1:200 | m 6

m 1:200 | m 3

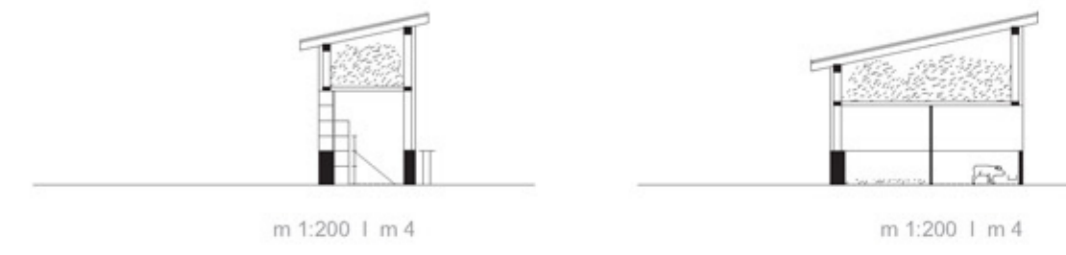

m 1:200 | m 4

m 1:200 | m 4





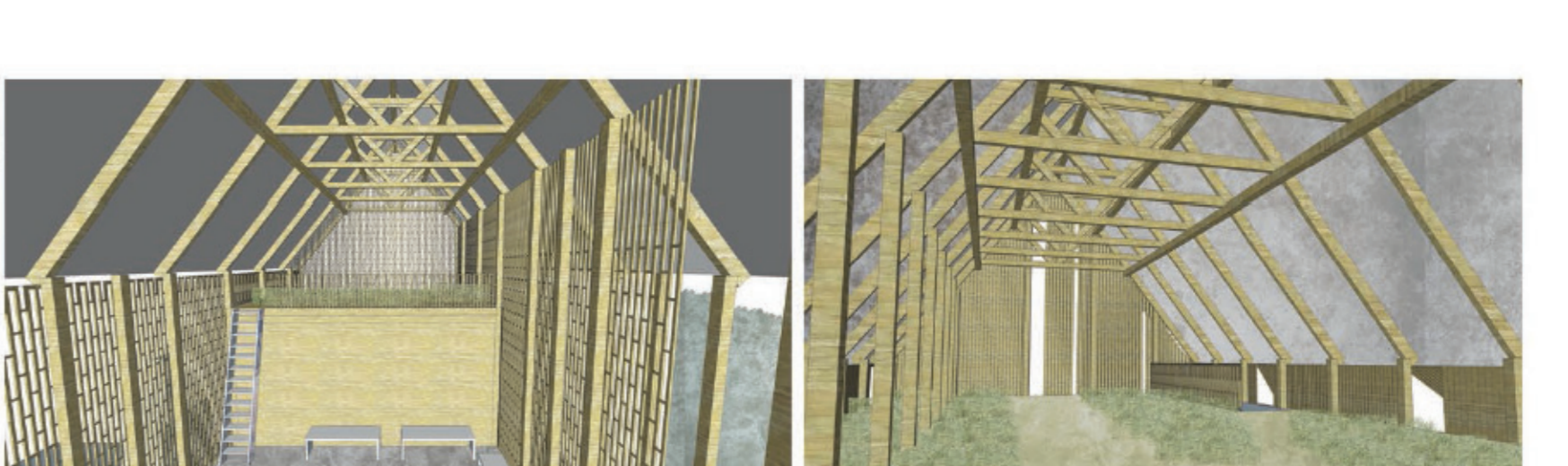
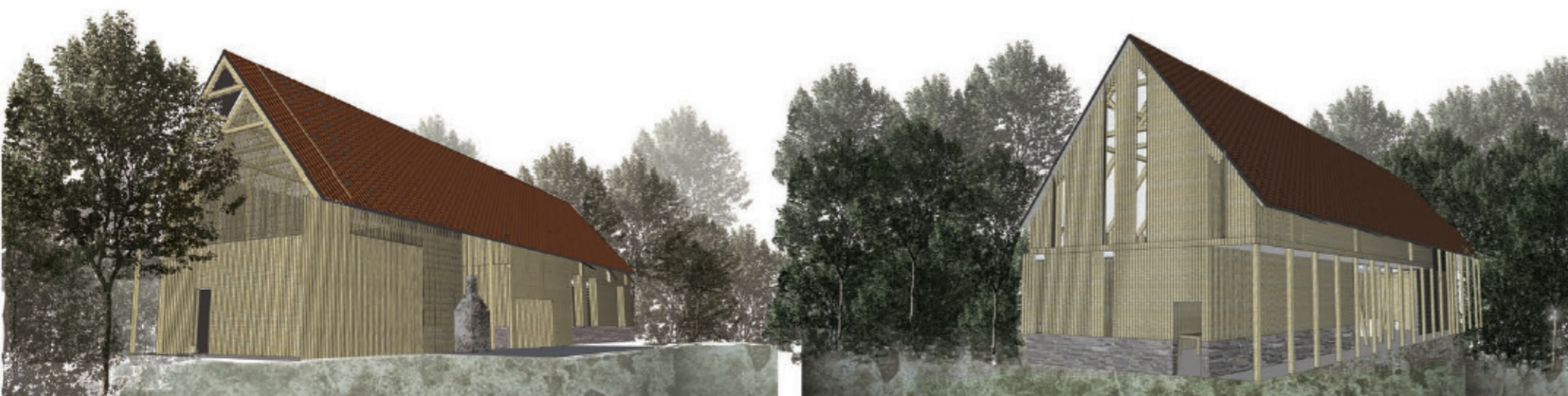
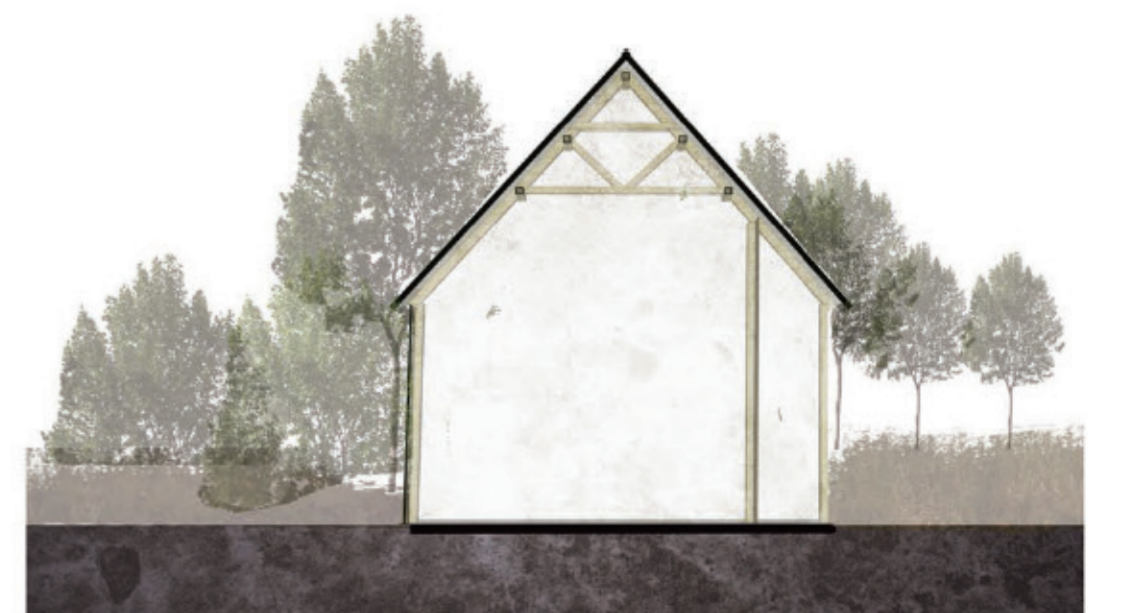
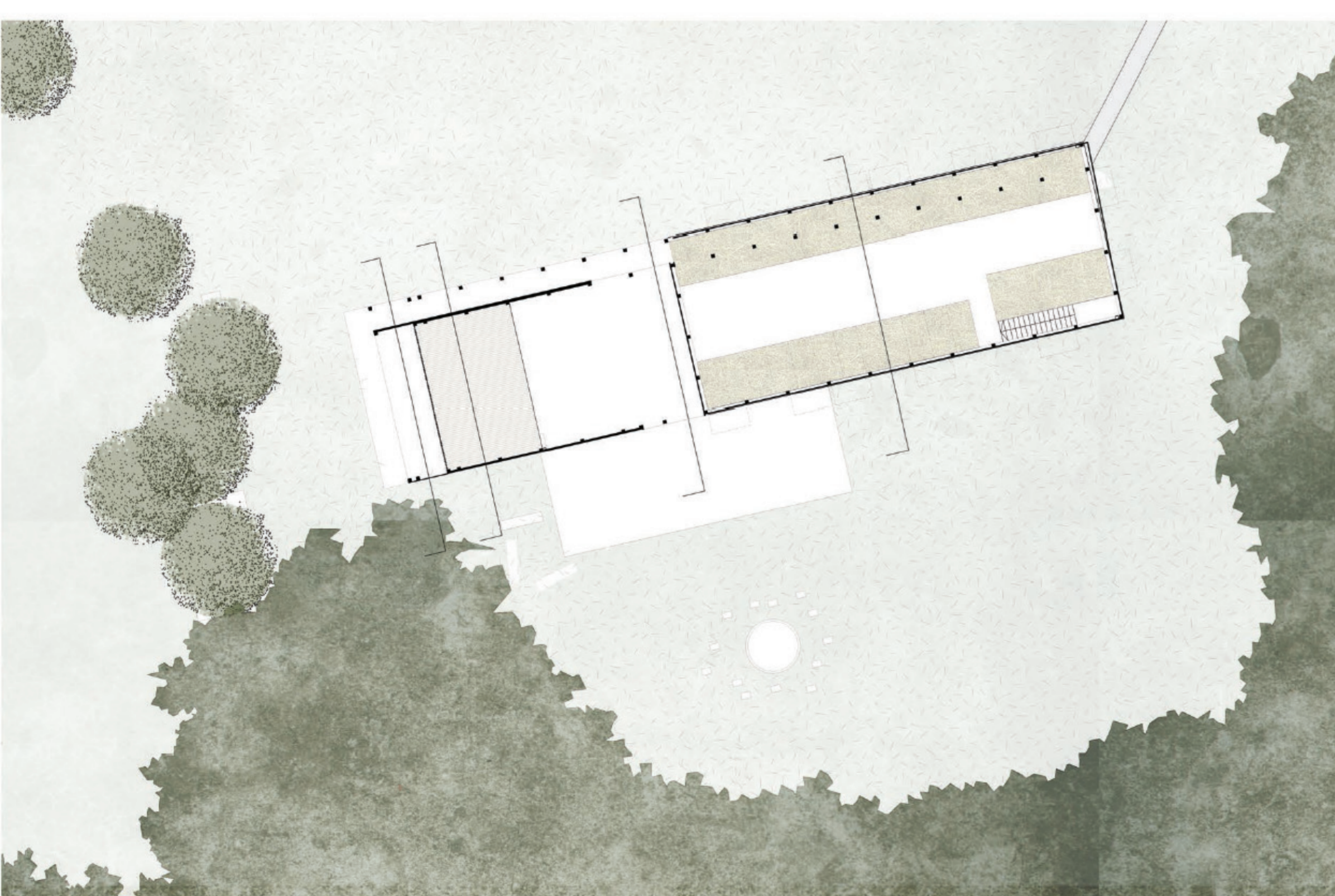
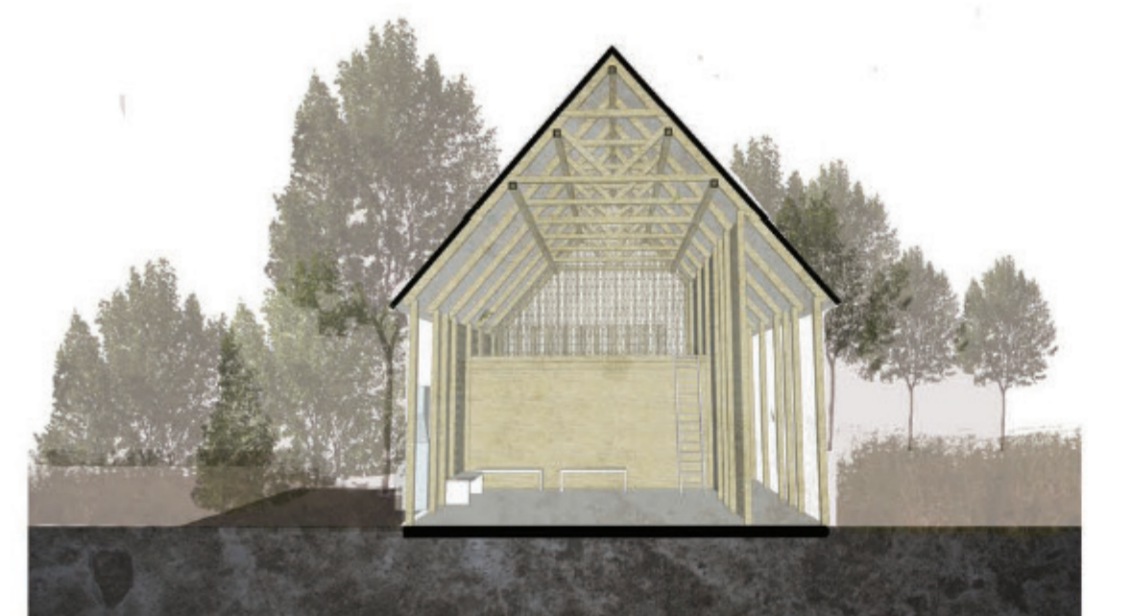
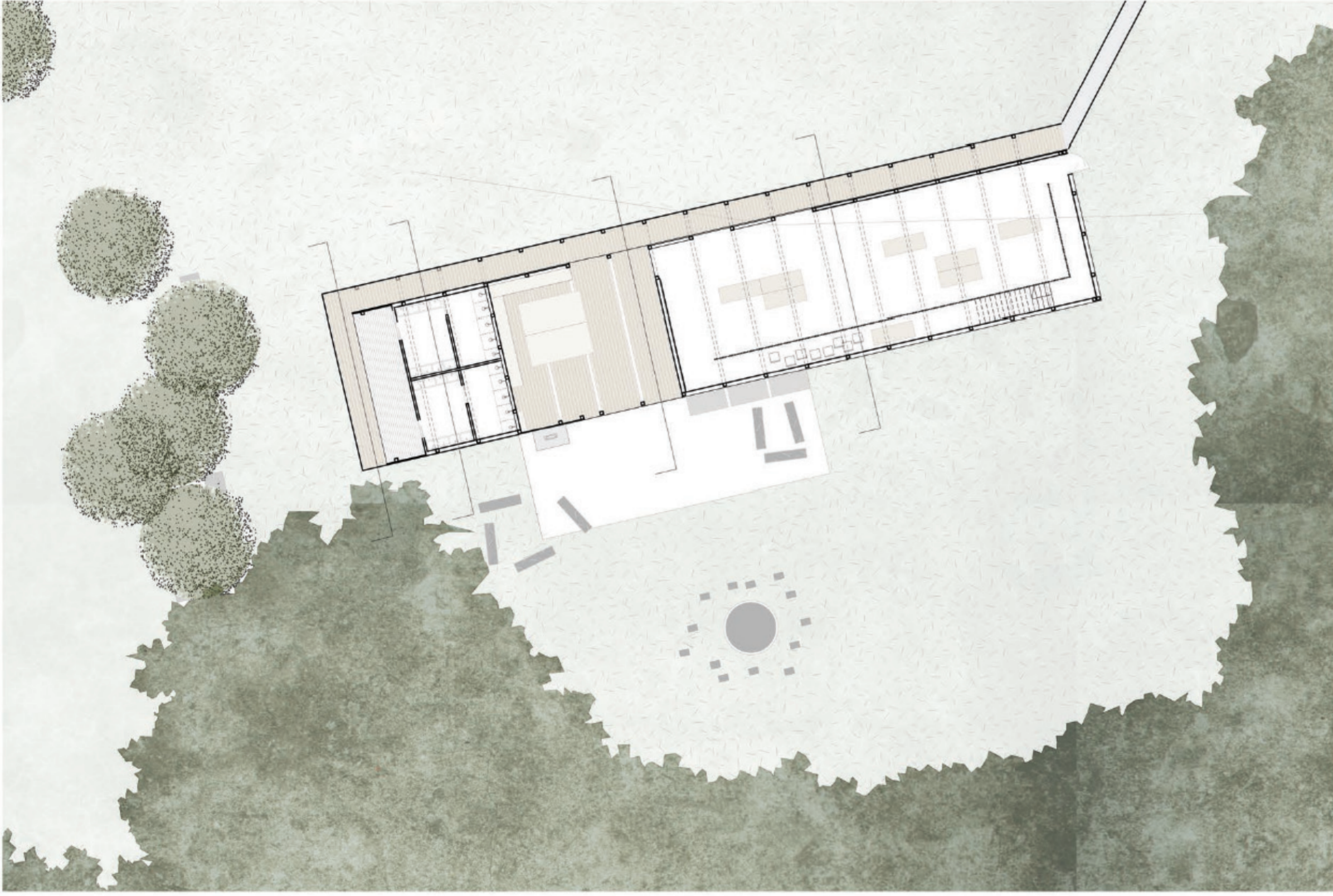
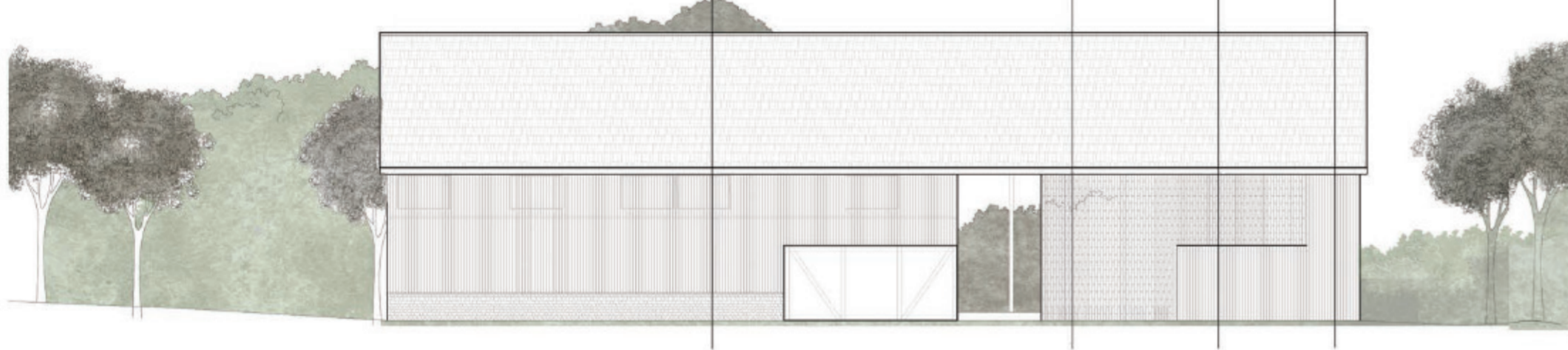
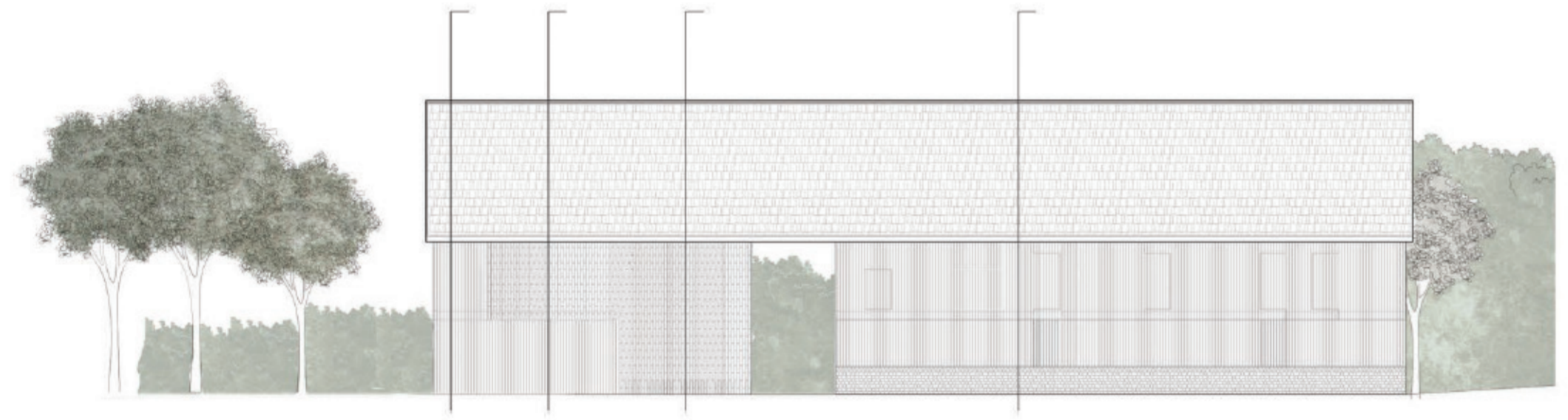
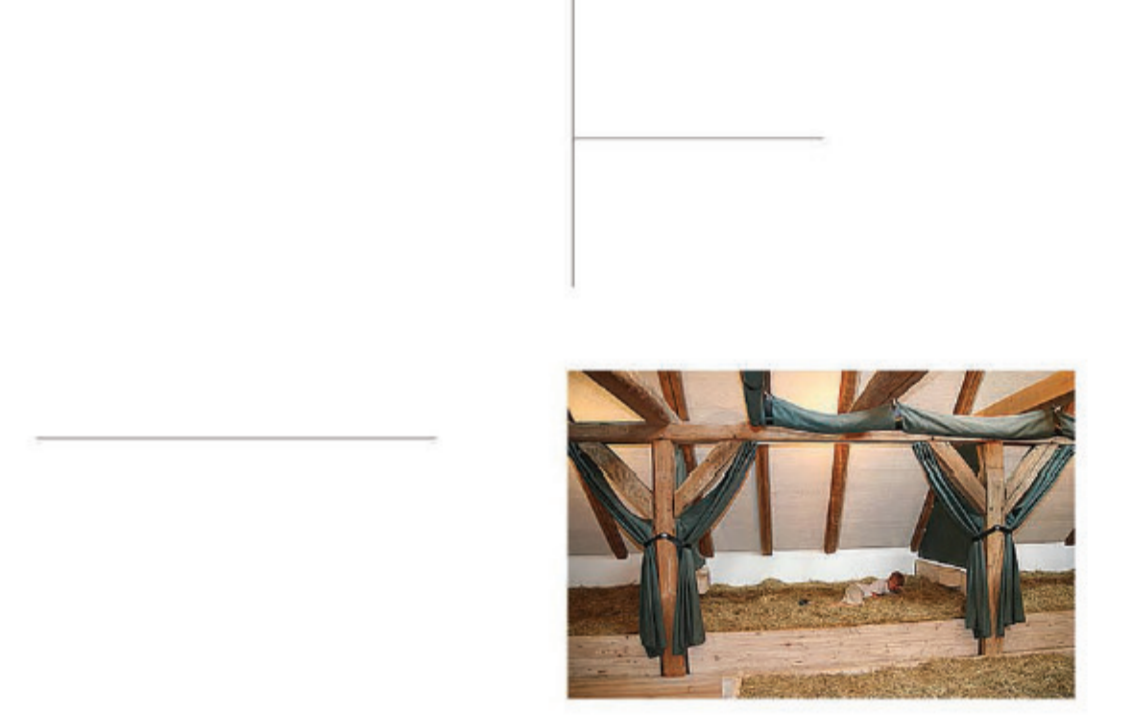
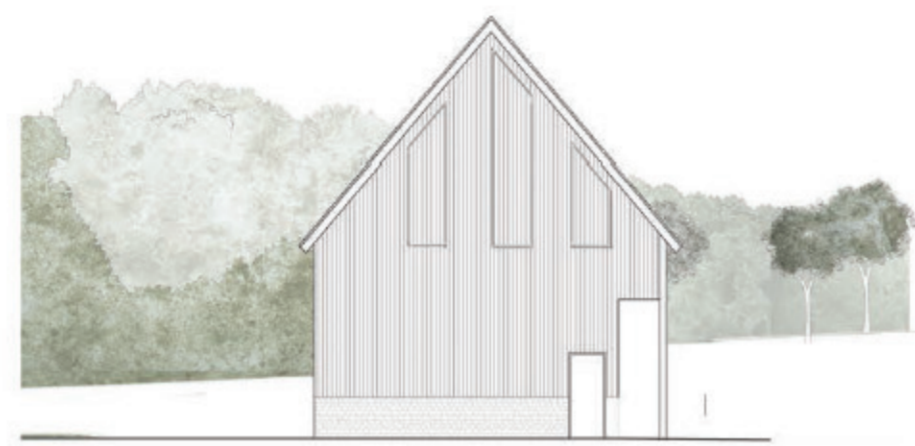
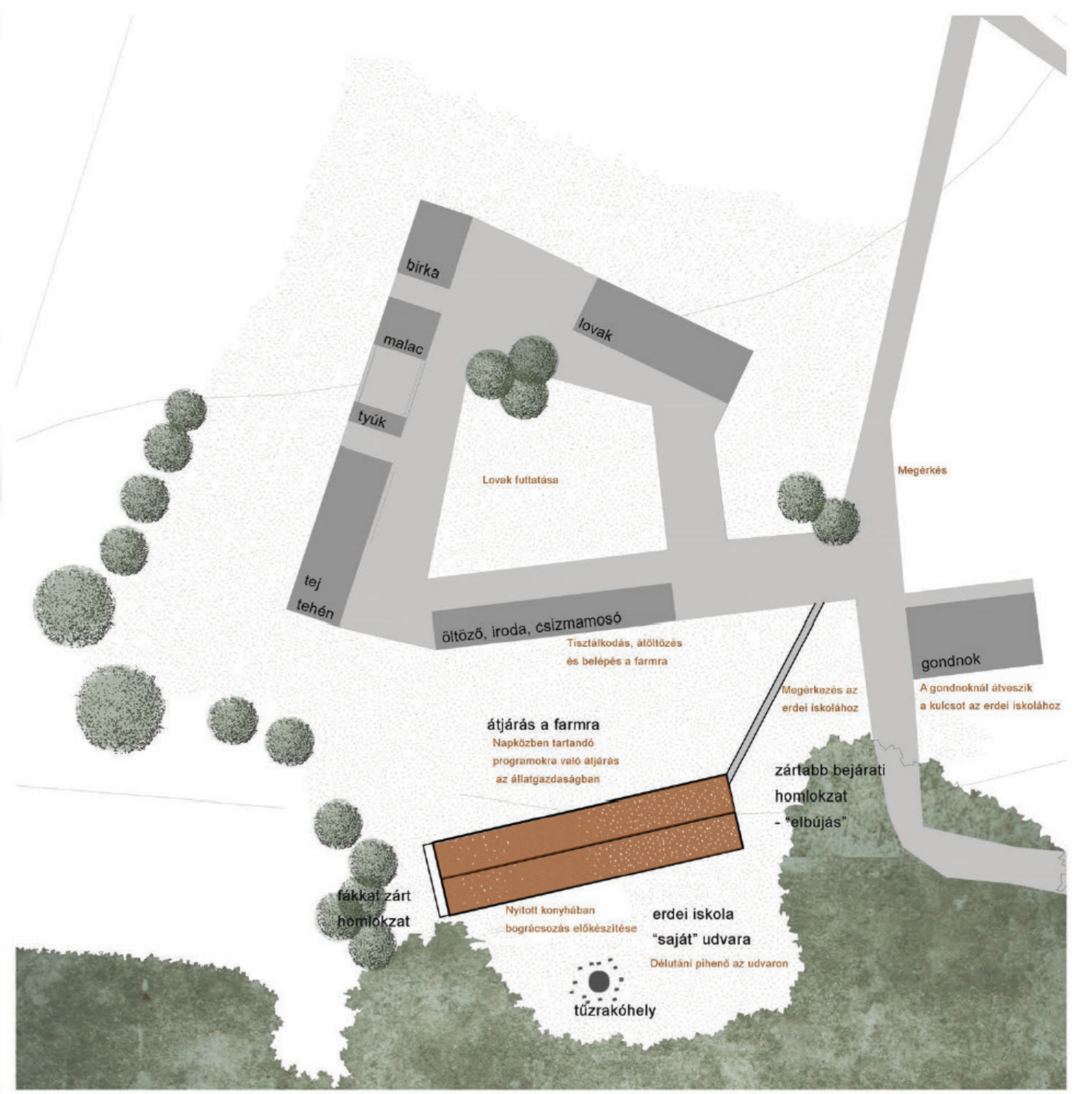
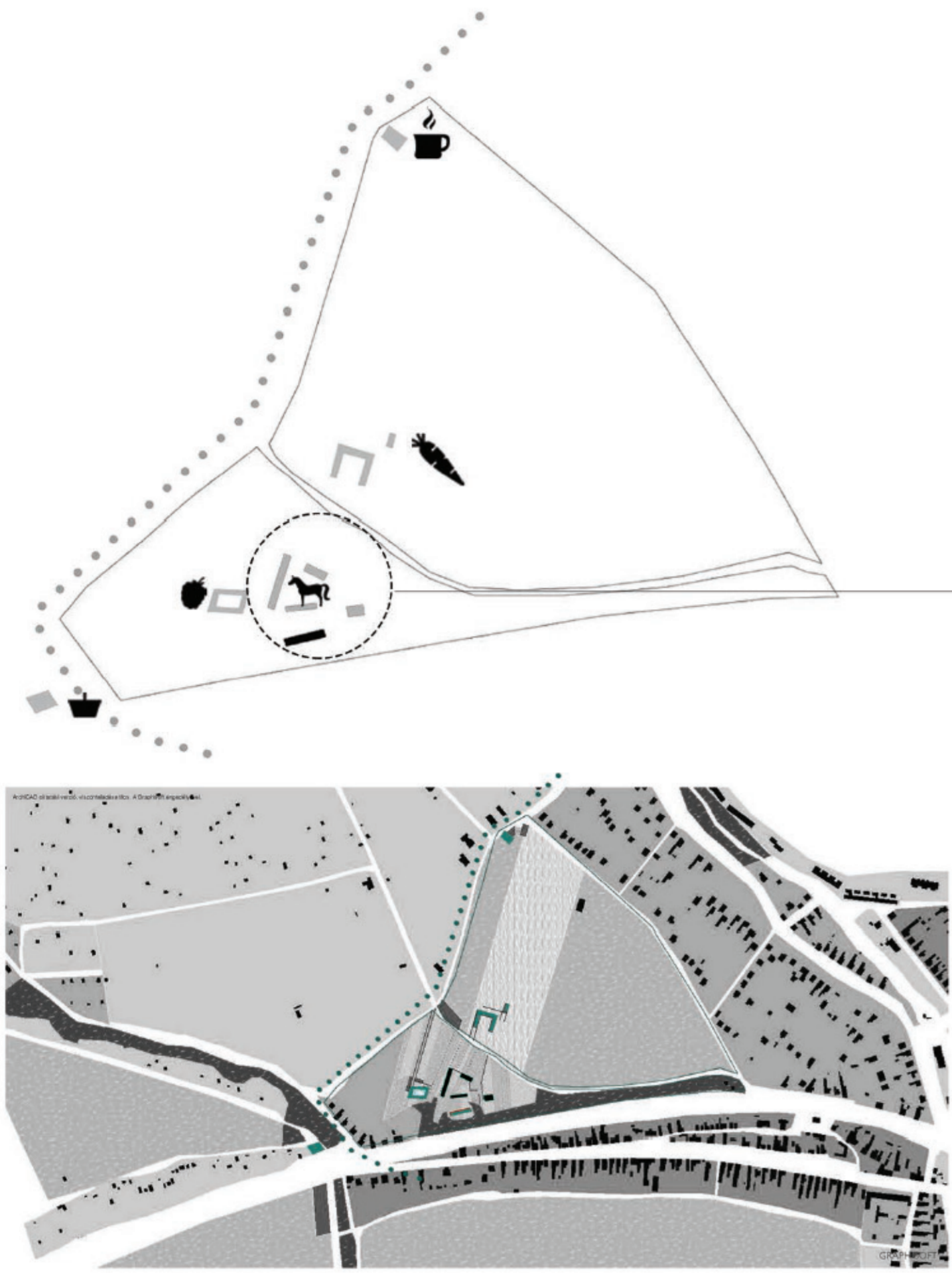



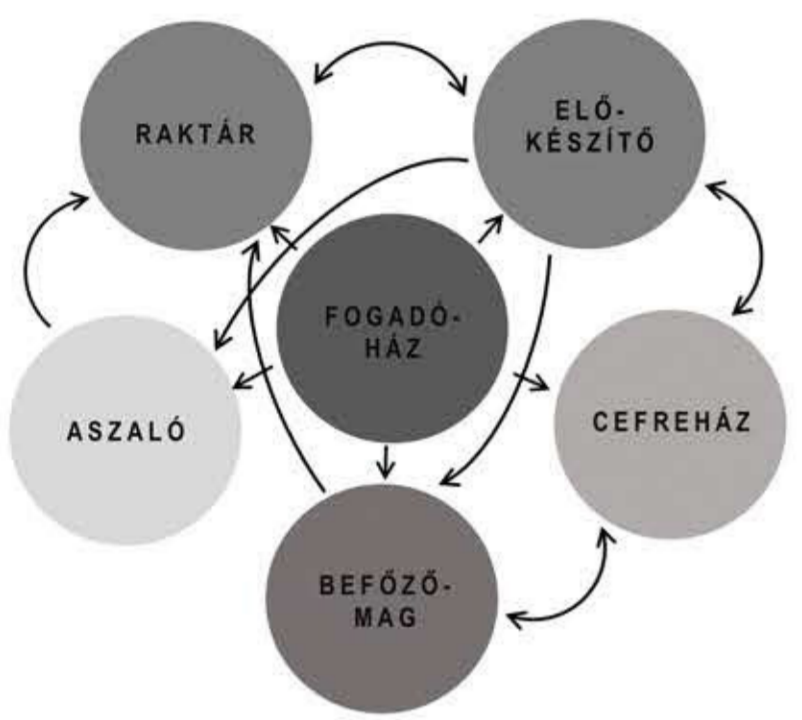
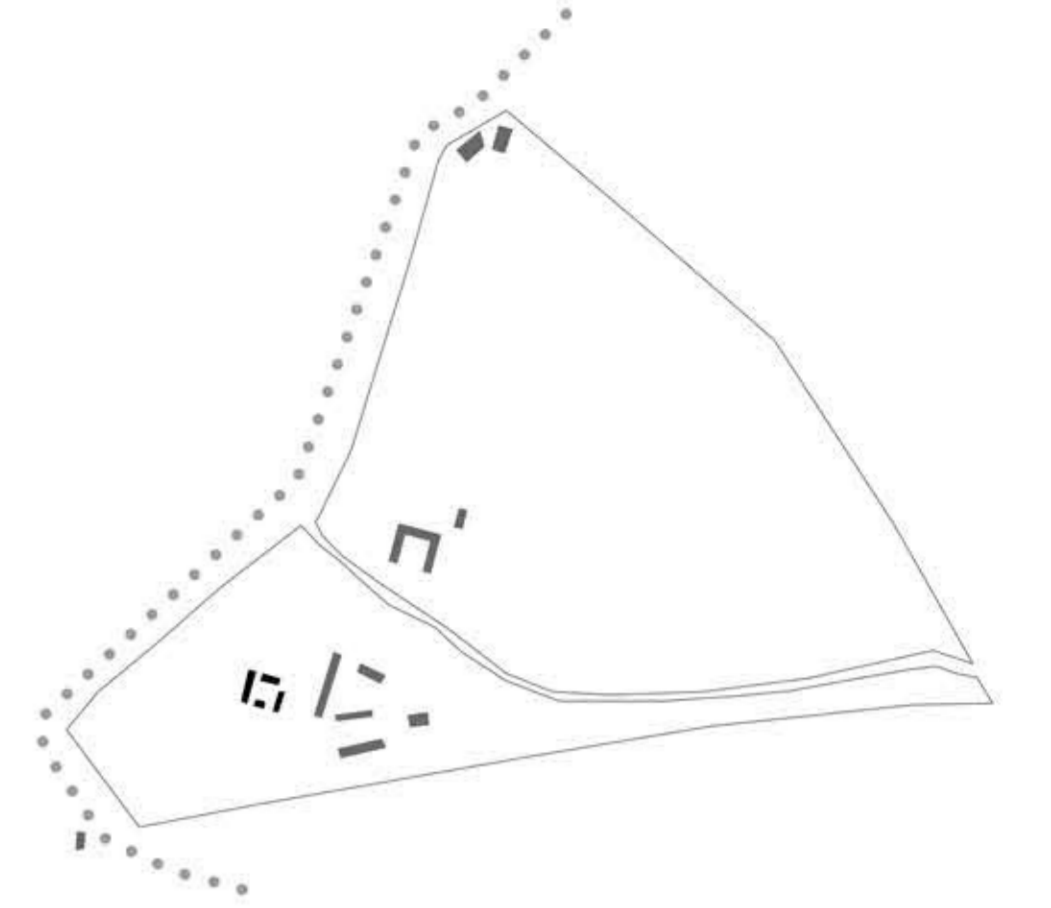
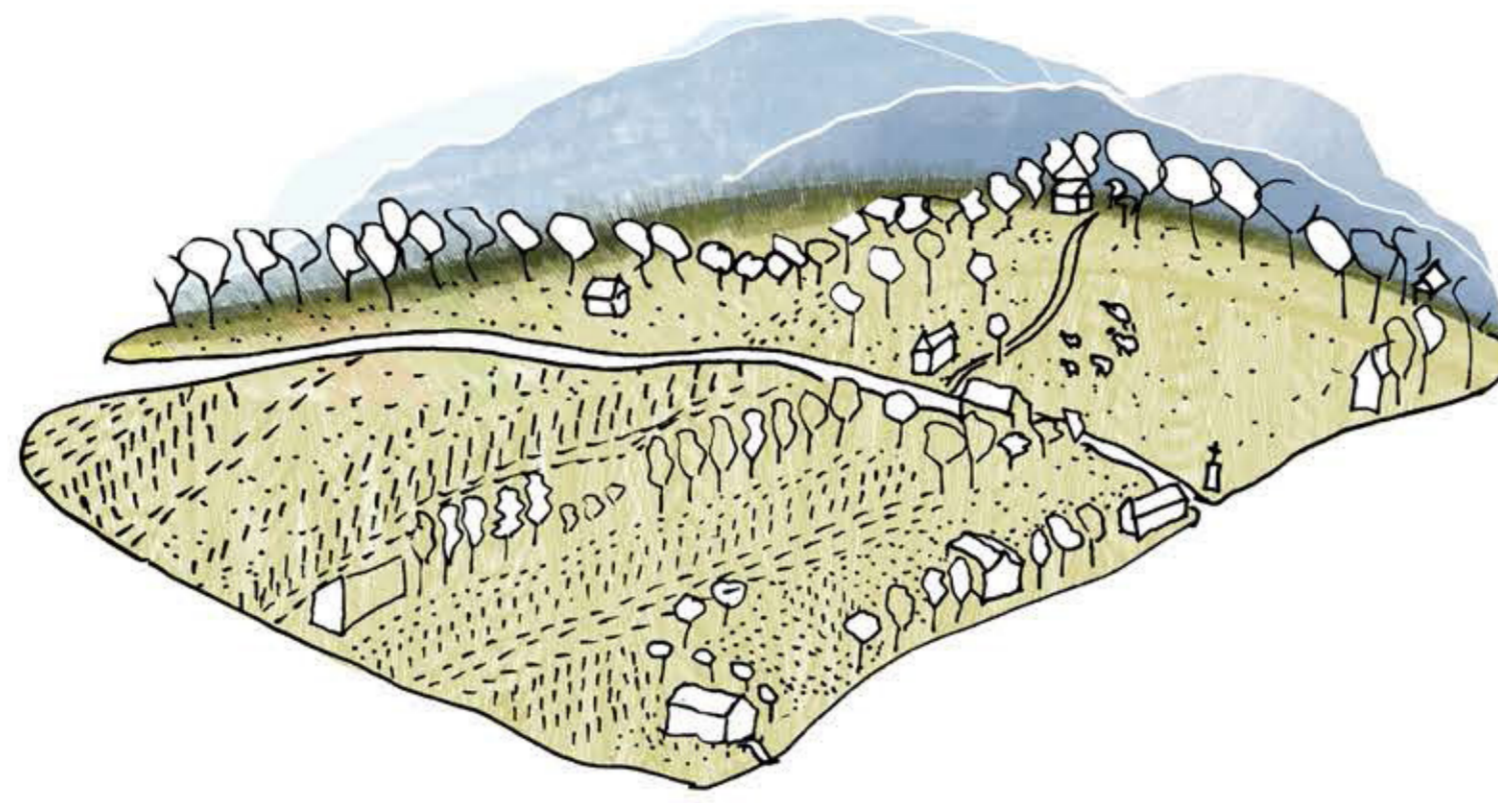
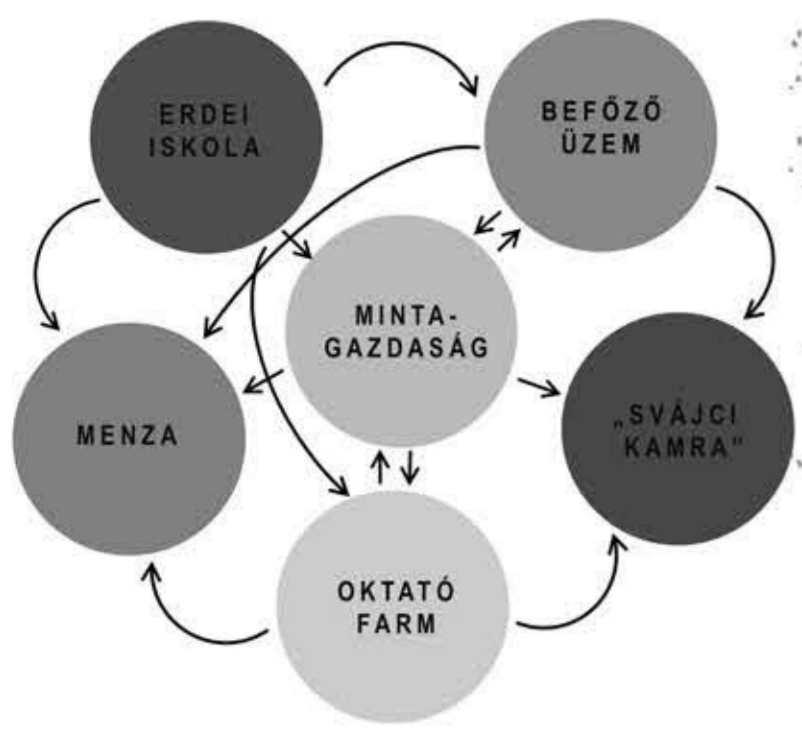

"BEFŐZŐHÁZ"				
ASZALÁS	LEKVÁR	SZŐRP	BOR	PÁLINKA
jó minőségű, túlérett	jó minőségű, túlérett	jó minőségű, túlérett	jó minőségű, túlérett	kevésbé jó minőségű, túlérett
előkészítés, válogatás, tisztítás	előkészítés, válogatás, tisztítás	előkészítés, válogatás, tisztítás	előkészítés, válogatás, tisztítás	előkészítés, válogatás, tisztítás
aszalás	ciberezés, főzés	erjesztés (1-3 nap) forralás	erjesztés (8-10 nap)	erjesztés, cefrezés (1-3 hét) lepárlás, főzés
szűrés	szűrés	szűrés (maradék forralás)	szűrés	szűrés
hűtés, szellős helyen tárolás	öröglés, tárolás	tárolás (kűléssel)	tárolás, öregítés (3 hónap)	tárolás, pihenetés (30-60 nap)

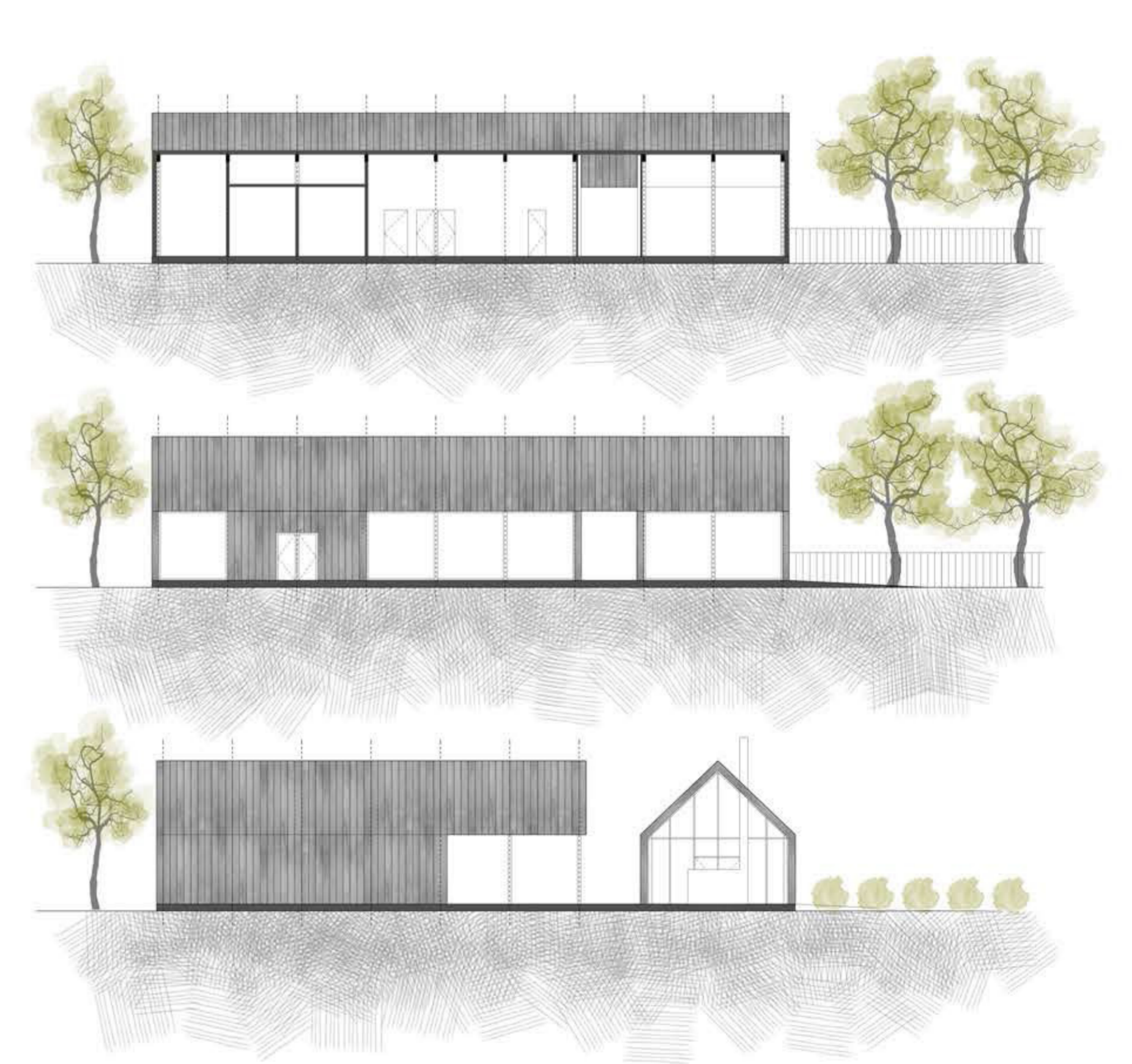
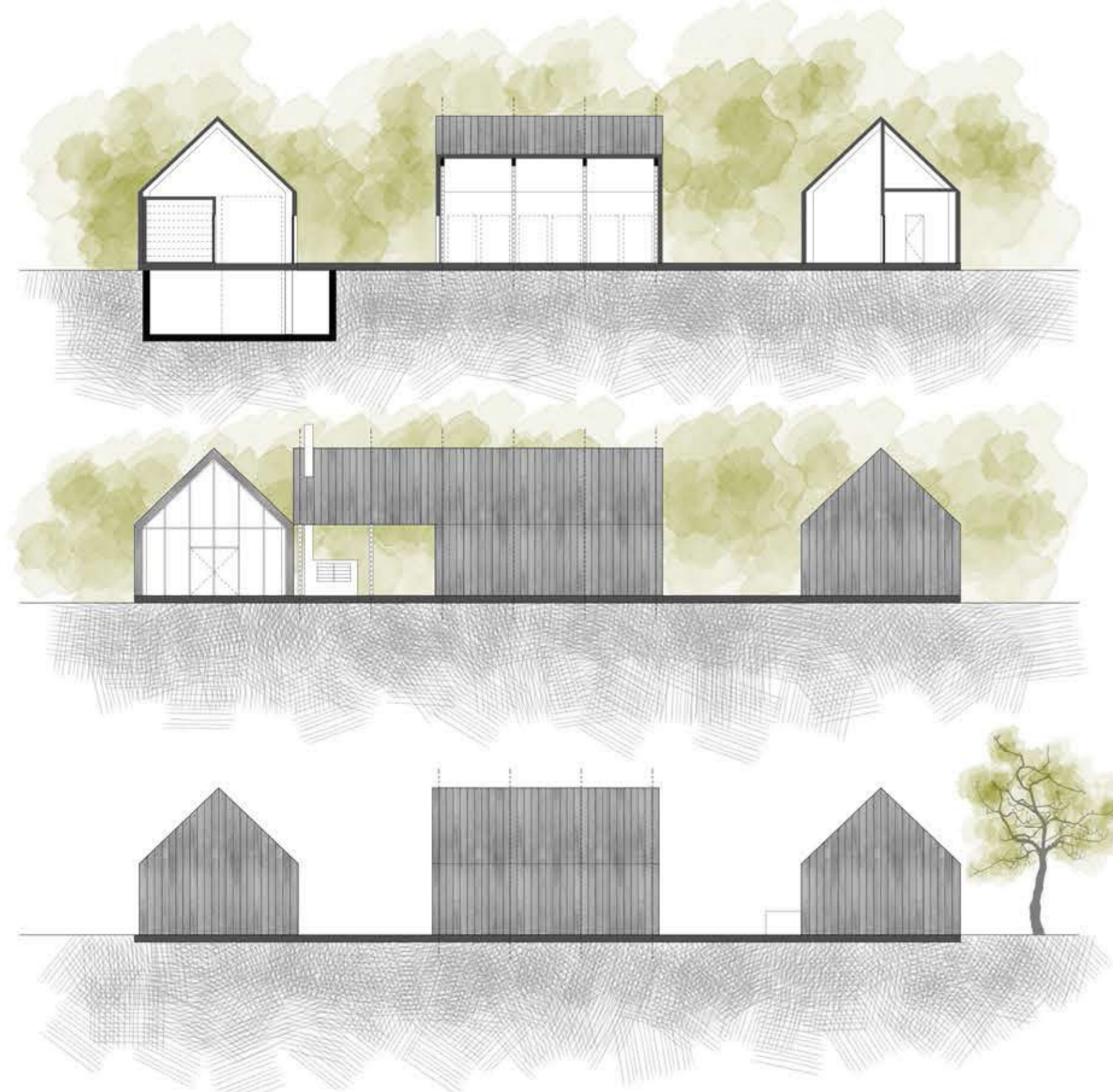
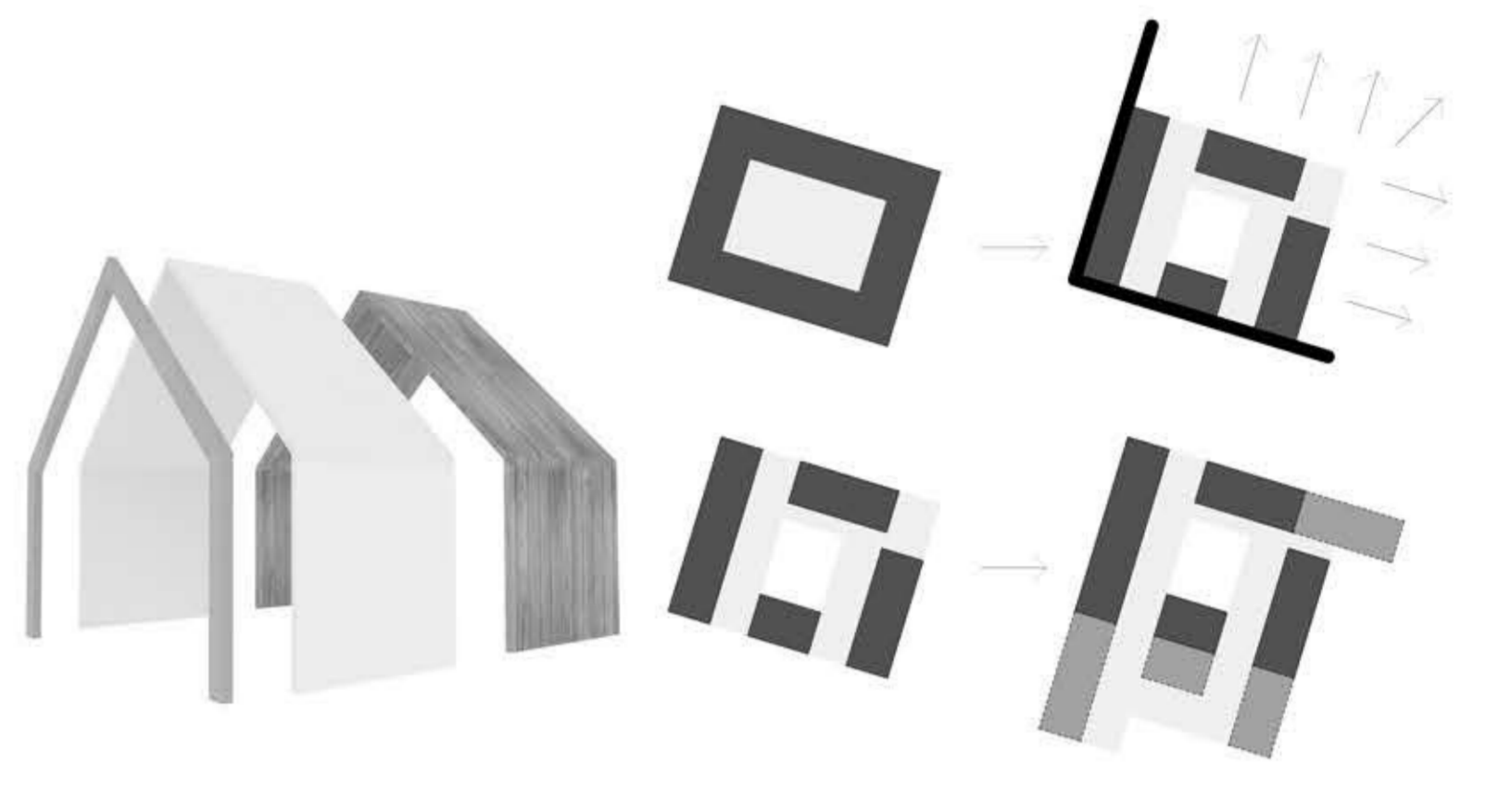



### GAZDASÁGI TENGE LY

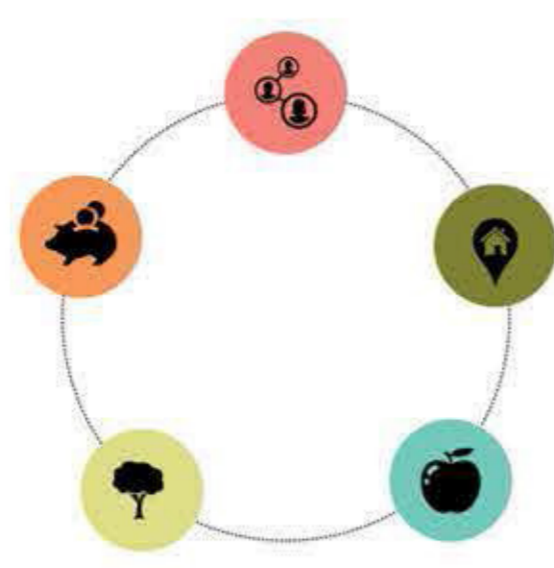
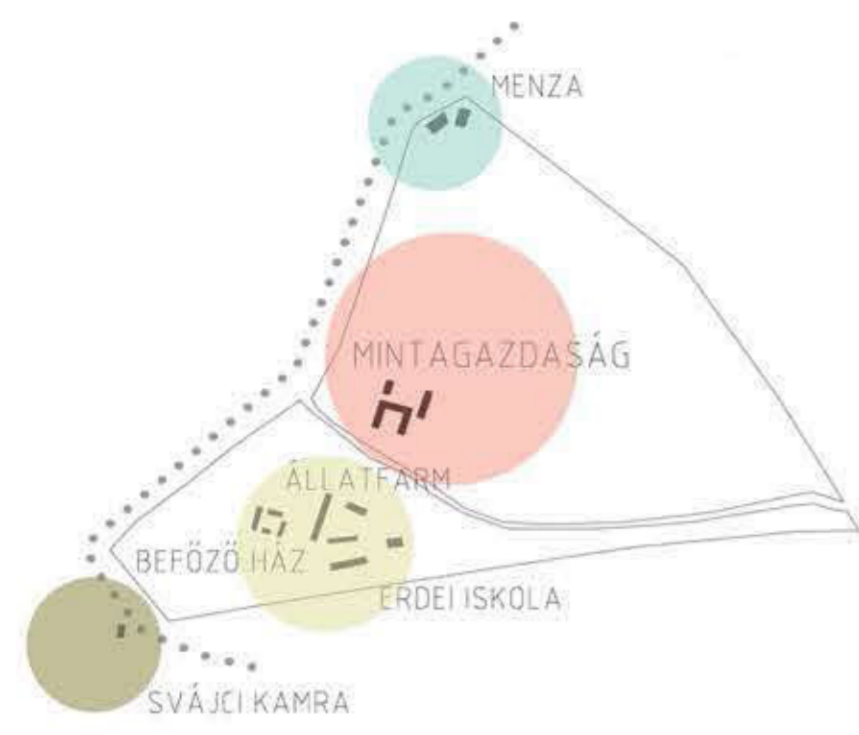

KOZOSSÉG  
IDENTITÁS  
EGÉSZSÉGES ÉLETMÓD  
TERMÉSZETI POTENCIÁL  
GAZDASÁGI FEJLŐDÉS

### MINTAGAZDASÁG



HASZONNÖVÉNYEK  
GYUMOLCS  
ZÖLDSEG  
TERMESZTÉSE  
TOBBI FUNKCIÓT  
KISZOLGÁLJA  
HAGYOMÁNYOK  
ÁTOROKÍTÉS  
SZABADIDŐS  
CSALÁDI  
PROGRAMOK



### TELEPÜLÉS SZÖVETÉBE VALÓ ILLESZTÉS ADOTTSÁGOK

- SZÍJTELKEK
- MEZŐGAZDASÁGRA SZÁNT KIHASZNÁLATLAN TERÜLETEK
- CSALÁDI HÁZAS BEÉPÍTÉS A KÖRNYEZŐ ÚTSZAKASZOK MENTÉN



- MEGLÉVŐ ÉPÜLETEK
- TERVEZETT ÉPÜLET
- JÖVŐKÉP

### ÉPÜLET NYITOTT-ZÁRT

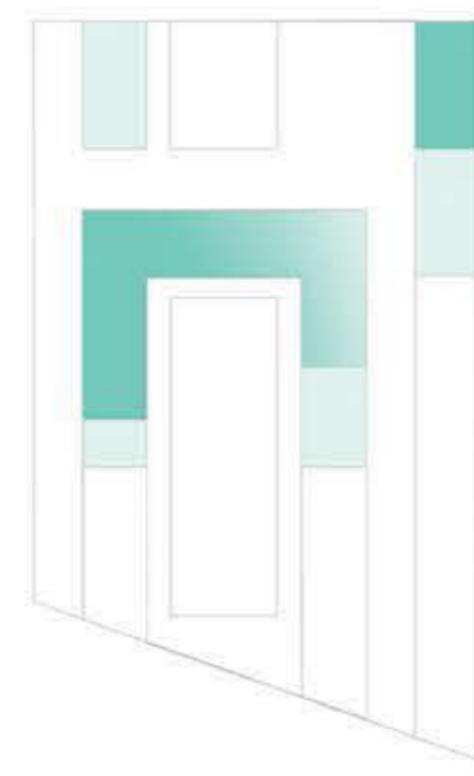

### KAPCSOLATOK

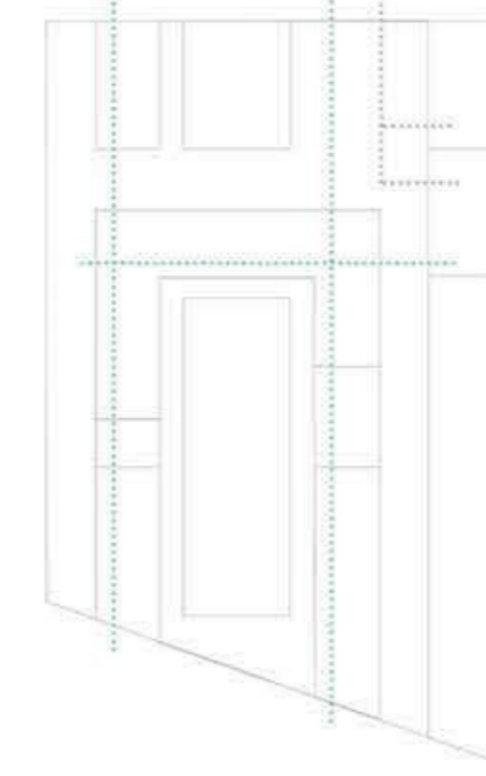

### FUNKCIÓK

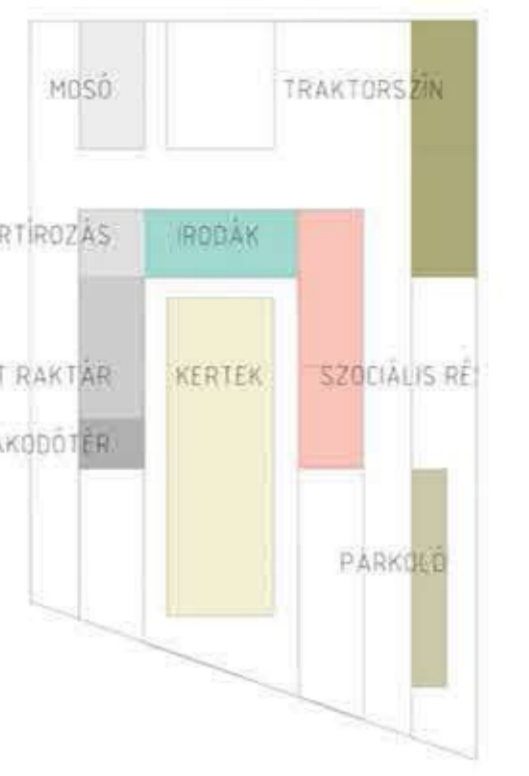

#### HÉLYISÉGLISTA

- 1 NAGYTÁRSALGÓ
- 2 TEAKONYHA
- 3 MS WC
- 4 NŐI WC
- 5 FFI WC
- 6 IRODA
- 7 NŐI ÖLT
- 8 FFI ÖLT
- 9 KÖZLEKEDŐ
- 10 SZORTIROZÓ
- 11 HÜTÖTT RAKTÁR
- 12 RAKODÓTÉR
- 13 TERASZ
- 14 TRAKTORSZÍN
- 15 SZERELŐ MŰHELY
- 16 VEGYSZERRAKTÁR
- 17 HULLADÉKTÁROLÓ
- 18 SÁRRÁZÓ
- 19 MOSÓ
- 20 SZÁRÍTÓ
- 21 OKTATÓ KERTEK

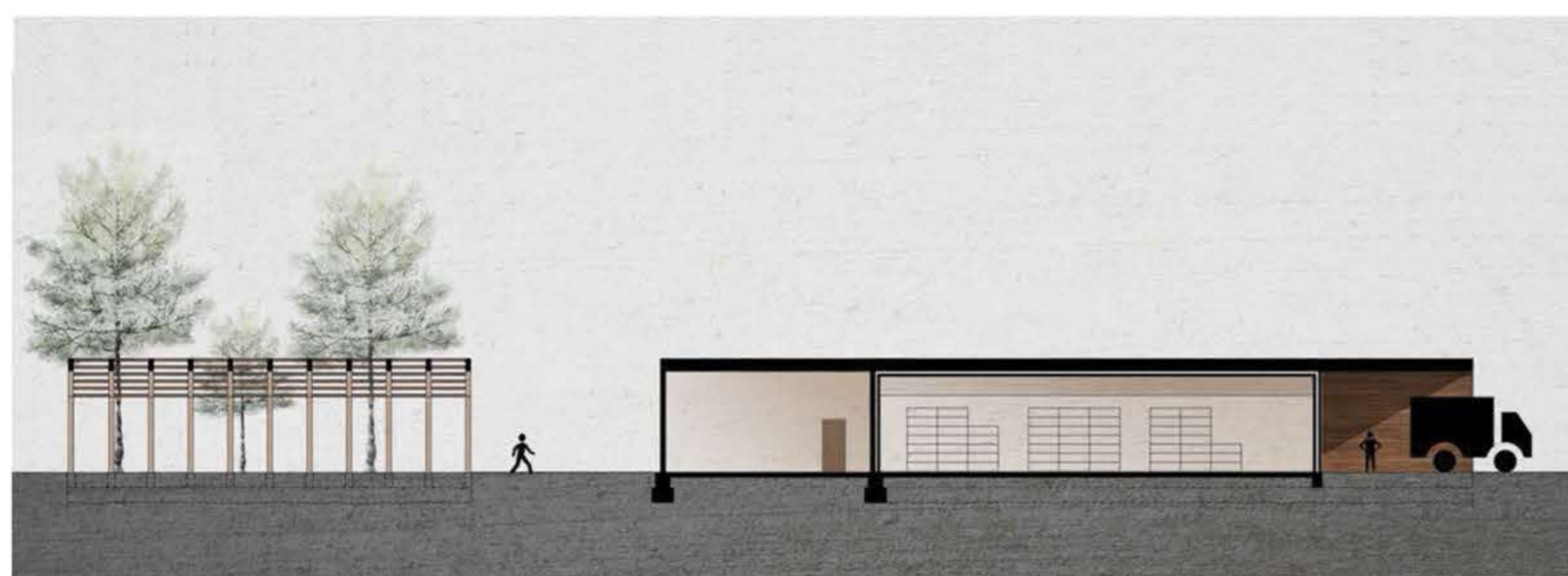

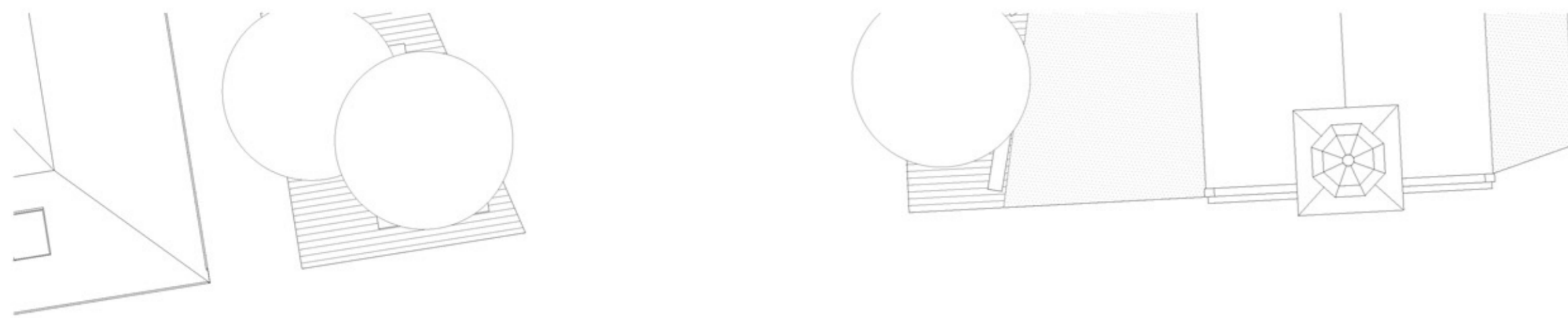
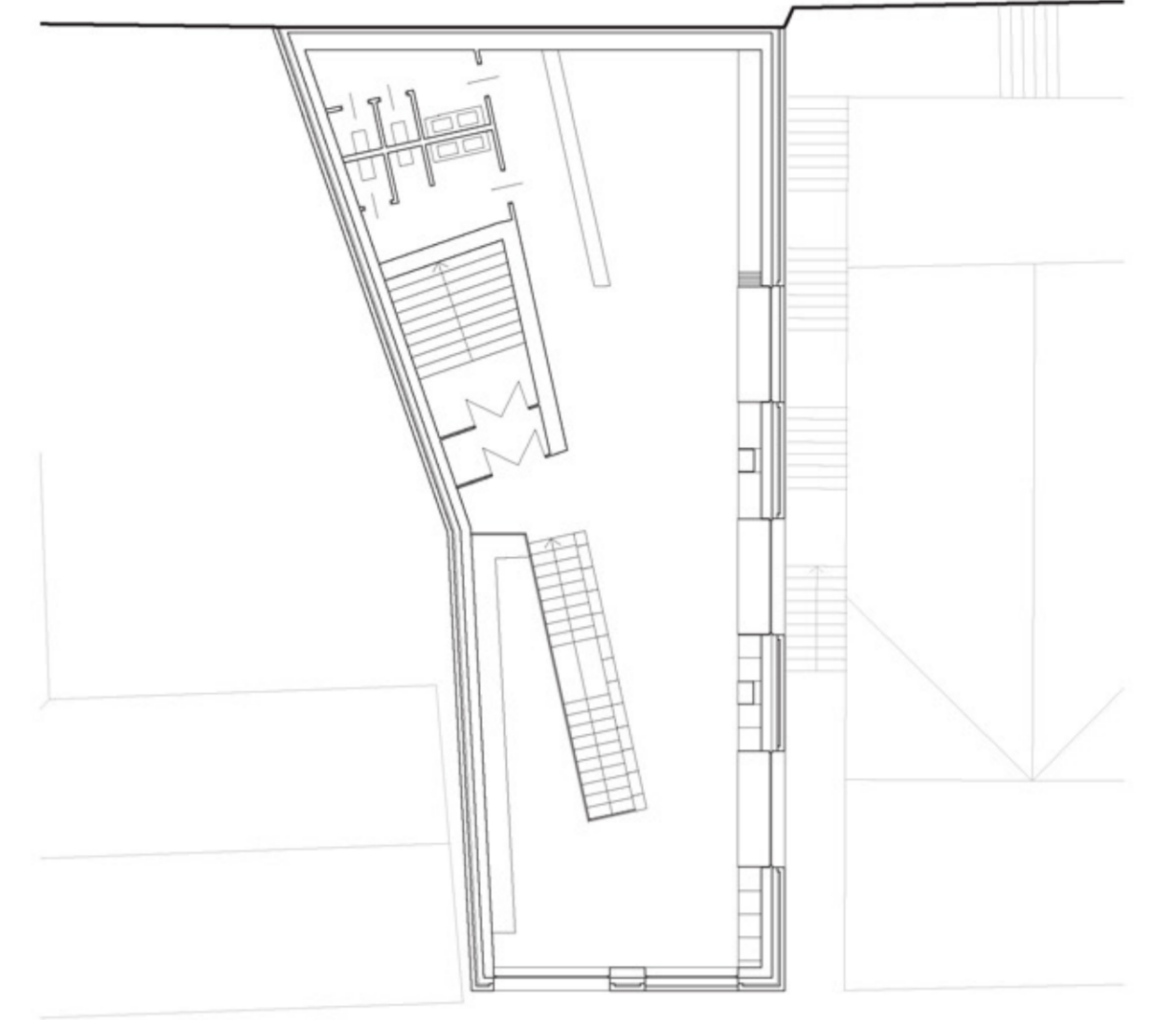
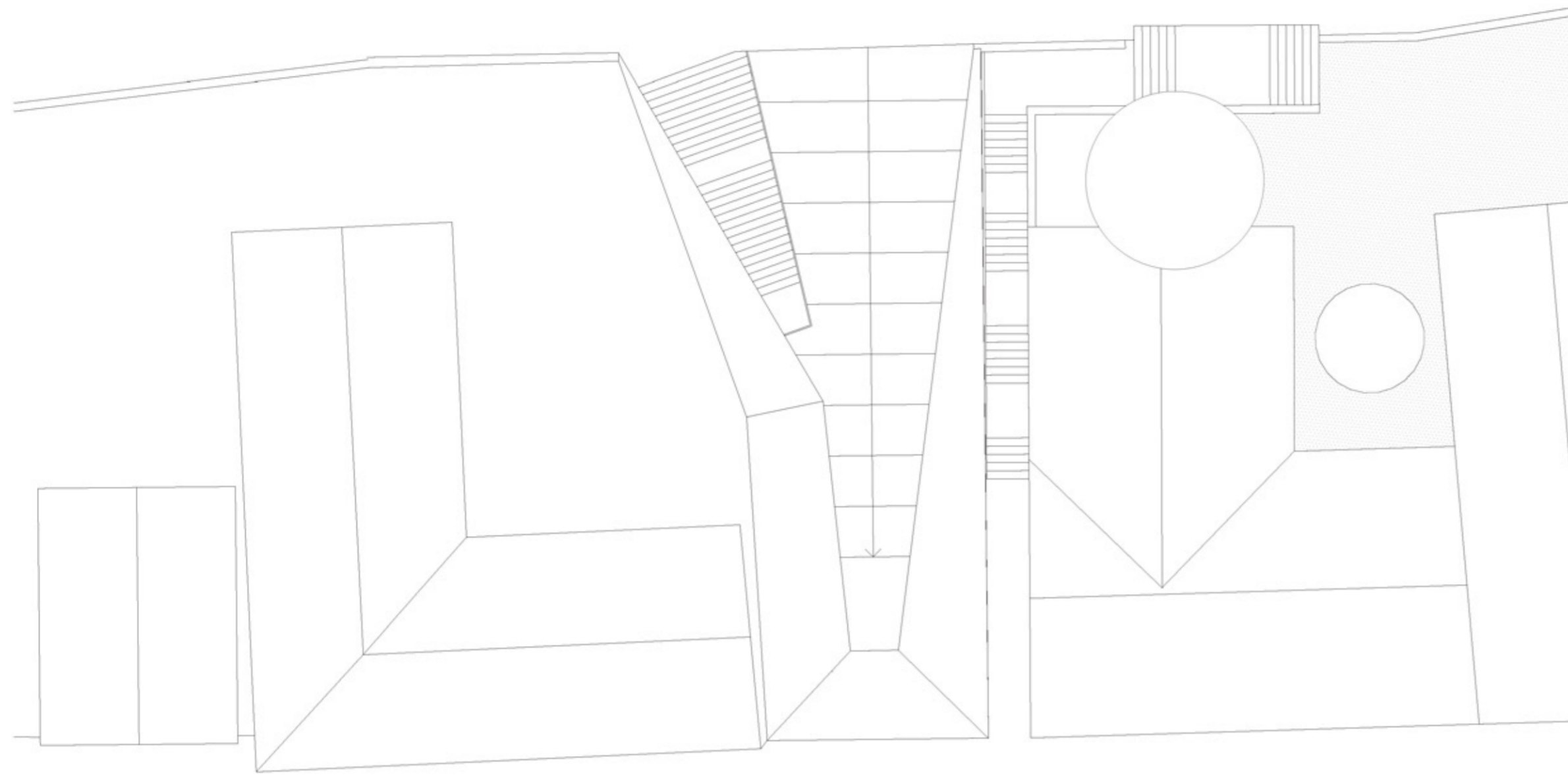
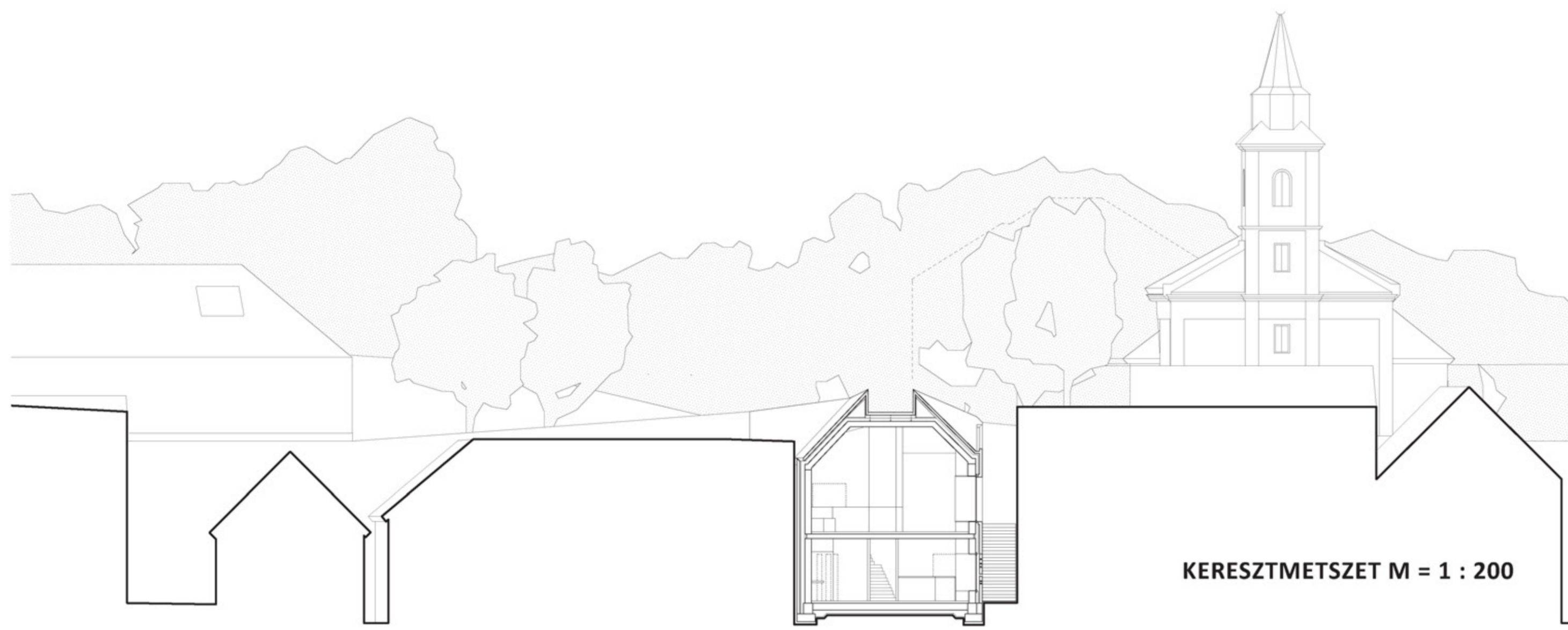
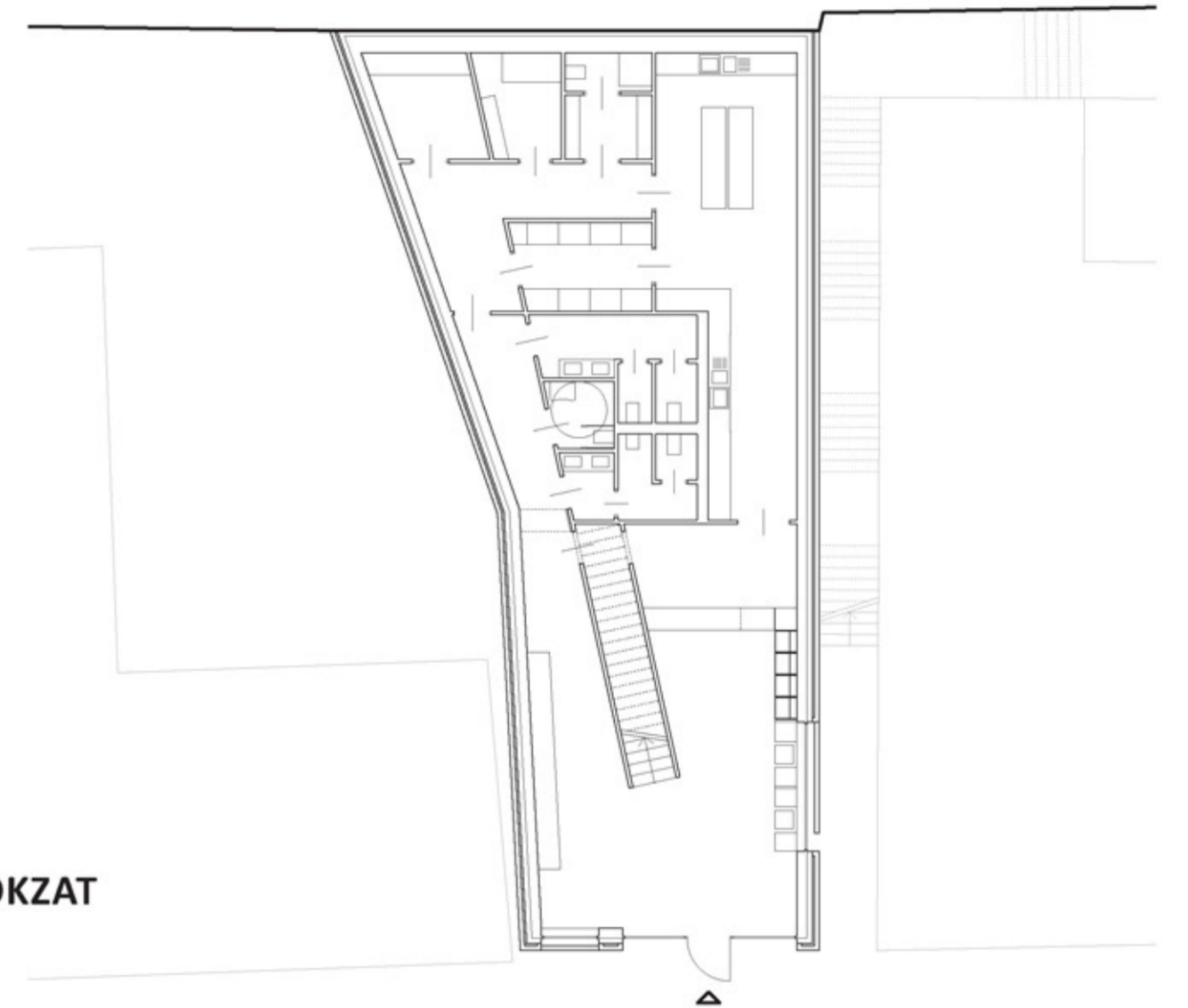

BALRA: TETŐFELÜLNÉZET  
M = 1 : 200LENT:  
EMELETI ALAPRAJZ  
M = 1 : 200  
FÖLDSZINTI ALAPRAJZ  
M = 1:200BEJÁRATI HOMLOKZAT  
M = 1 : 200

KERESZTMETSZET M = 1 : 200

## TÖMEGKÉPZÉS

A cukrászda épülete a település legrégebbi, valamint legfrekvenciáltabb utcái között teremt kapcsolatot, az ott álló hagyományos sváb házak közé ékelődik be. Ebből a helyzetből fakadóan a kortárs jelleg nem képviselheti magát extrém formai kialakítással, méreteiben igazodnia kell az egyébként sem túl bőkezű telekméretre is a hátsoron felül.

## FENTRŐL

A fenti kapcsolódó elemek (a templom, a parókia, a hid, valamint az ösvények) és a ház egy új teret alkotnak a városzövetben, utóbbinak a terepmetszetben elfoglalt speciális helyzete miatt a kihasználtsága több rétegű: az emeleten a coworking tér direkt kapcsolattal bír, míg a kettős rámpa másik ágán elindulva a Dunakanyar északi partjának inflexió pontjáról nyílik pazar kilátásunk.

## LENTRŐL

A földszinti cukrászda a főút felé néző portáljával és utcaszintti megközelíthetőségével a Kismaroson megszokott ebéd utáni sétálgatások során könnyen útbőljethető célpont. Főhomlokzata felőli utcán sétálva magastetes épület képét mutatja.

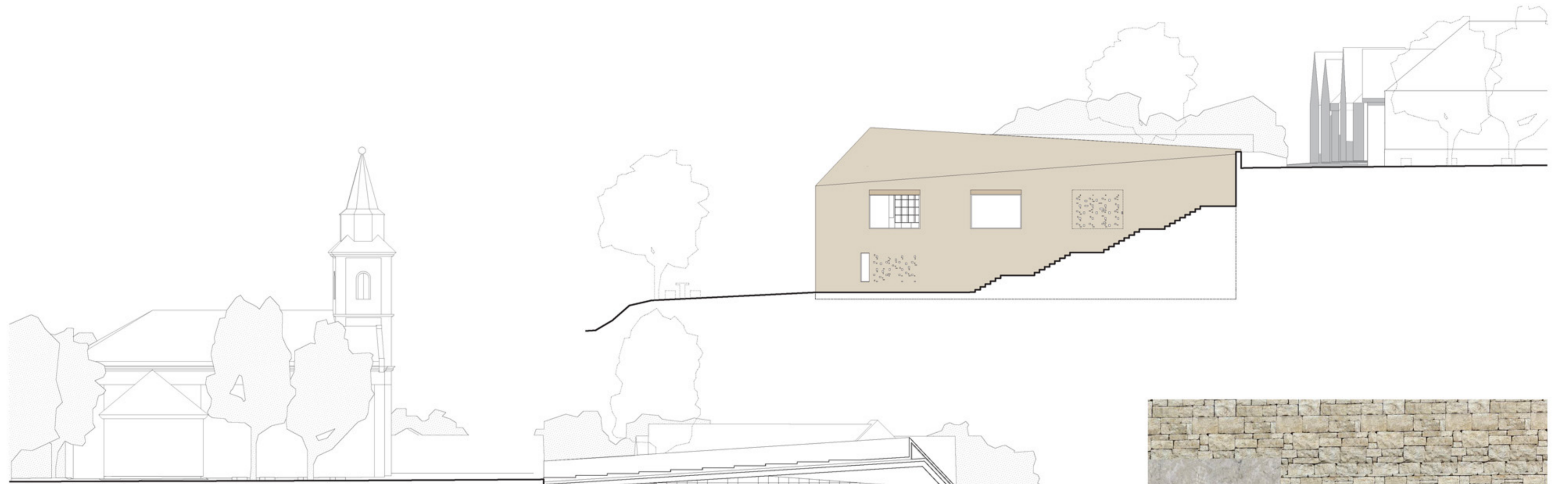
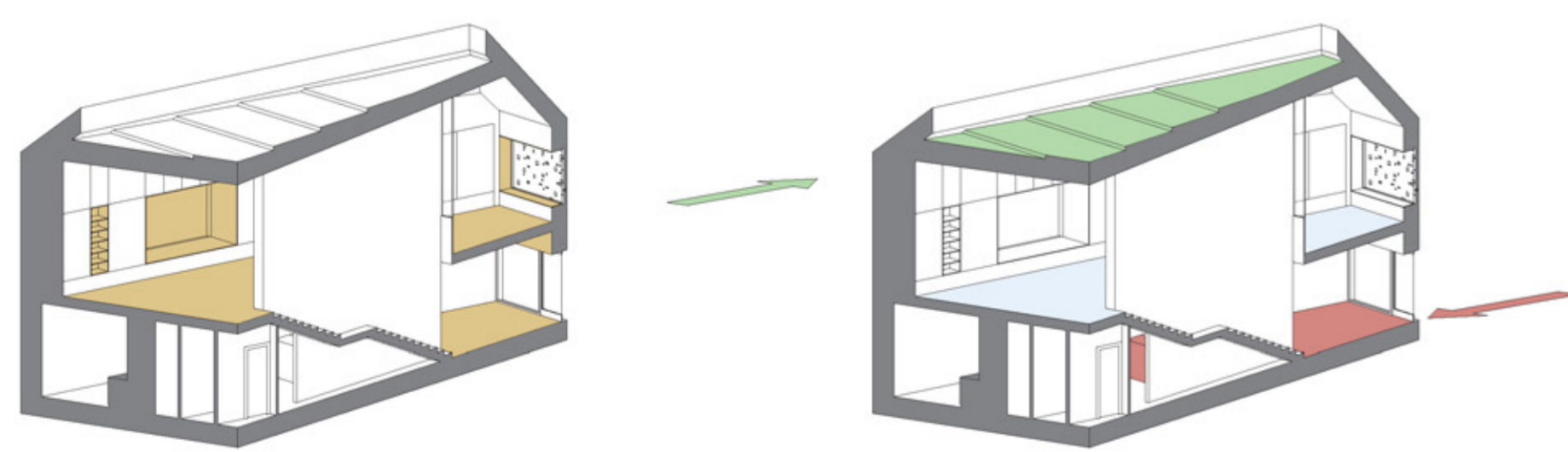
HOSSZMETSZET  
M = 1 : 200ANYAGHASZNÁLAT AZ  
ENTERIÖRBEN

MŰKÖDÉS RÉTEGZŐDÉSE

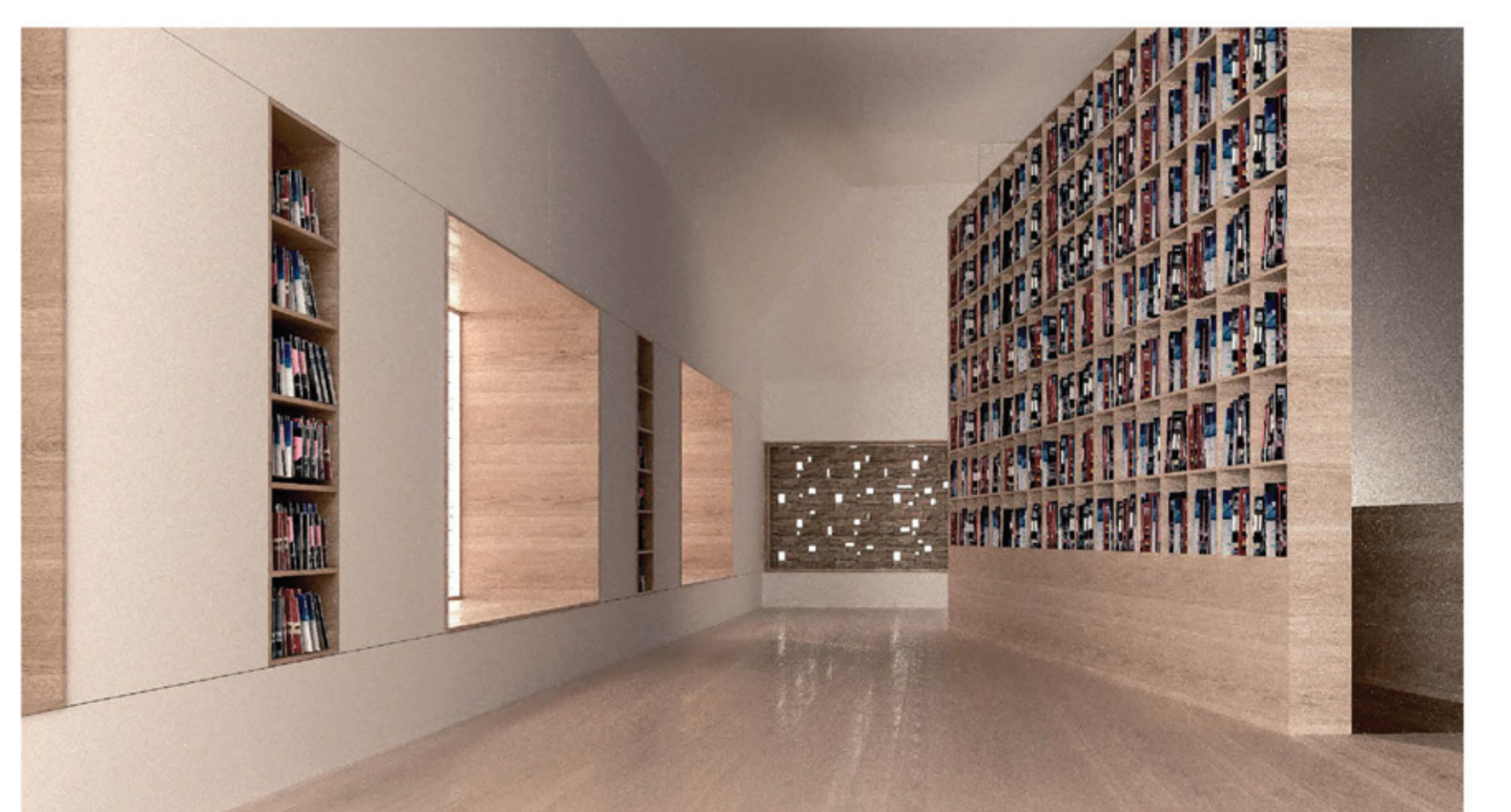
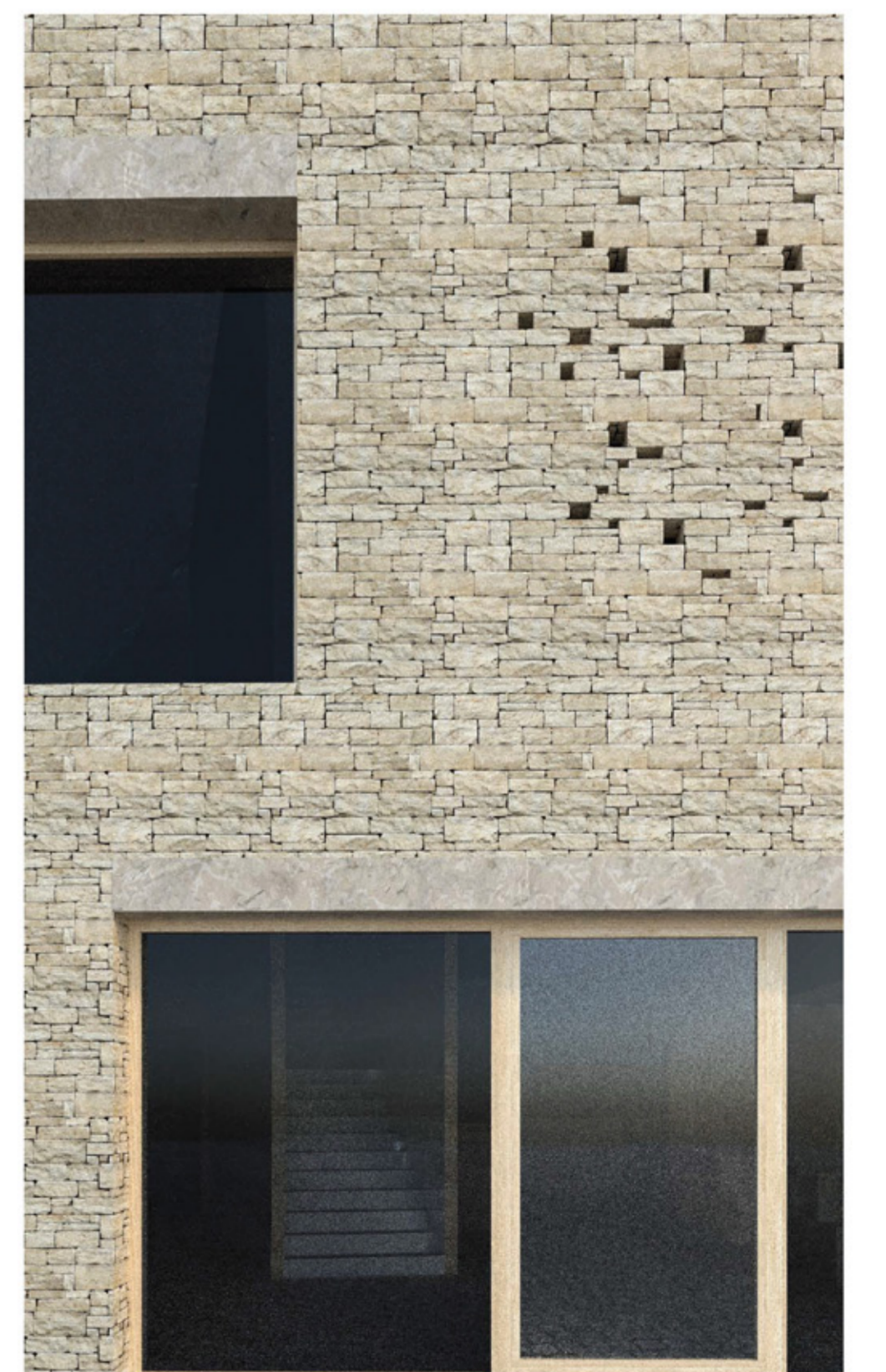
ANYAGHASZNÁLAT ÉS TÉR-  
VALAMINT TÖMEGKÉPZÉS



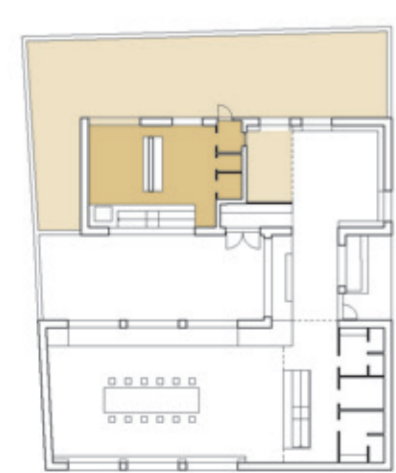
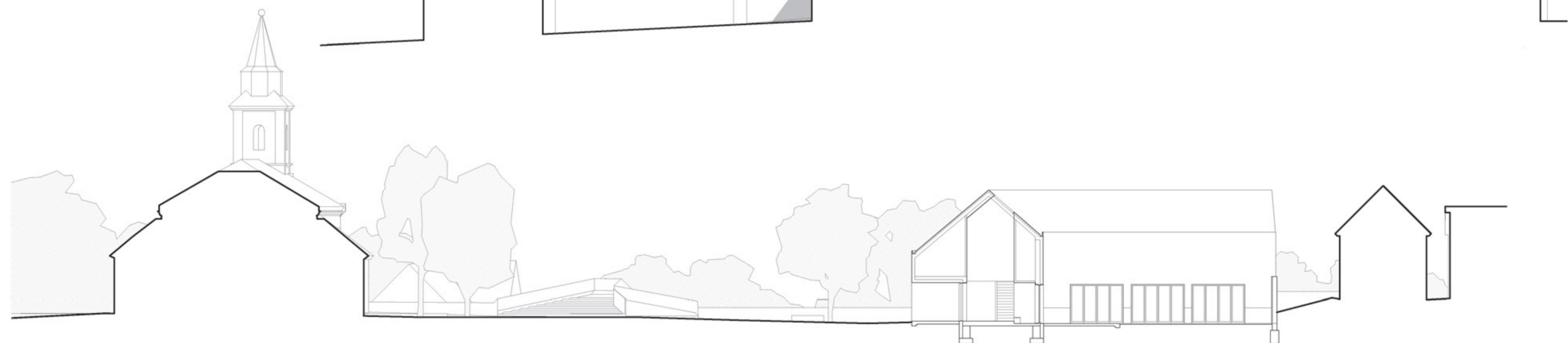
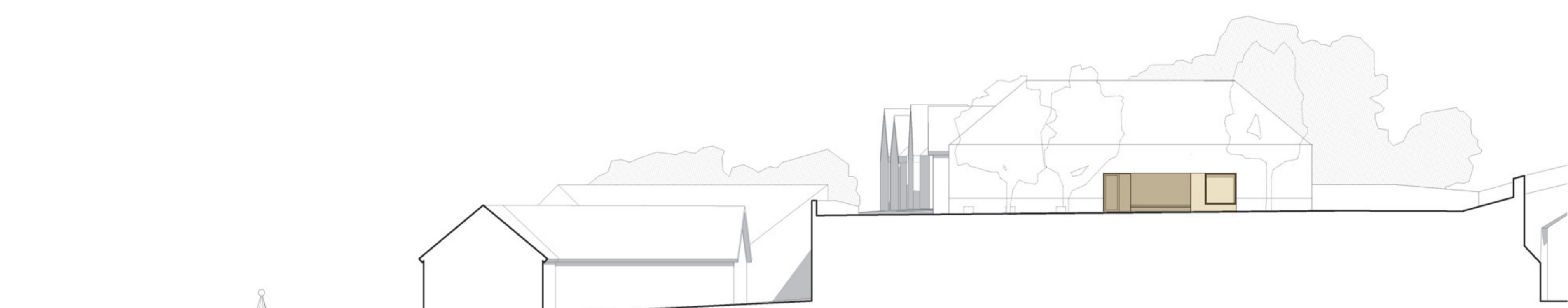
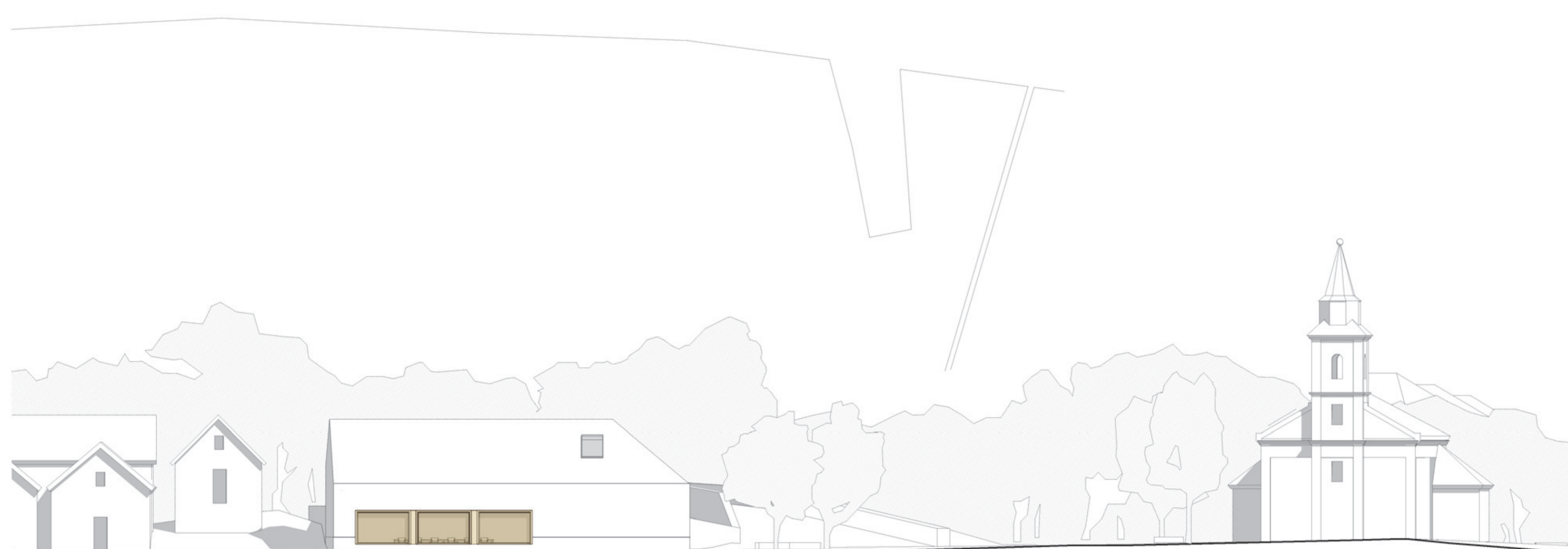
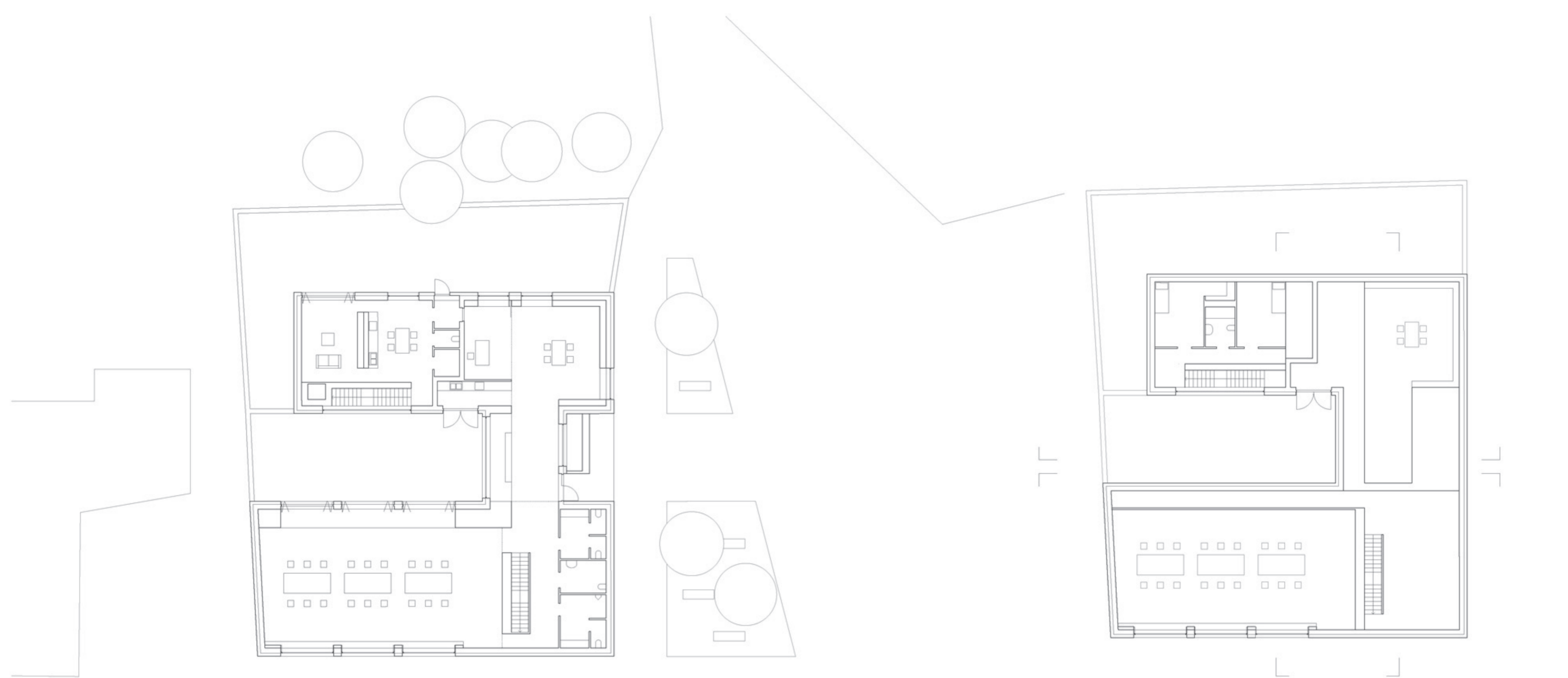

A pap által használt terek - a papi lakás a hozzá tartozó udvarral, amely külön bejáratú is rendelkezik, de az irodán át is megközelíthető, ami átmenetet képez a közösségi terek és a pap privát helyiségei között.

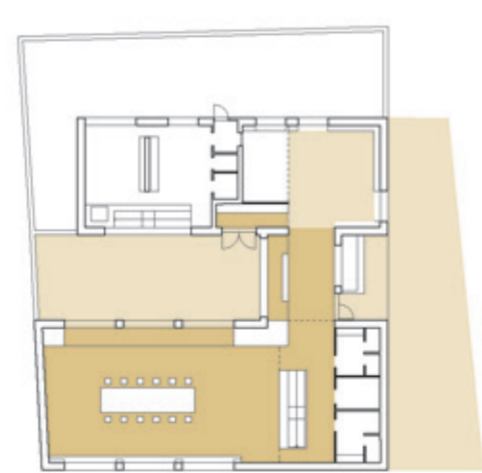

Nagyobb létszám befogadására alkalmas tér a nagyterem, amelyhez az esemény jellegétől függően csatlakozhat az udvar, a konyha, az előtér, illetve a ház előtti tér, akár egészen a templomig.



Hétköznapokon egy-egy vendég vagy kisebb csoport fogadása történhet az előtér és iroda közti kis könyvtárban, ami tetszőlegesen összenyitható vagy elzárható az utóbbiaktól.

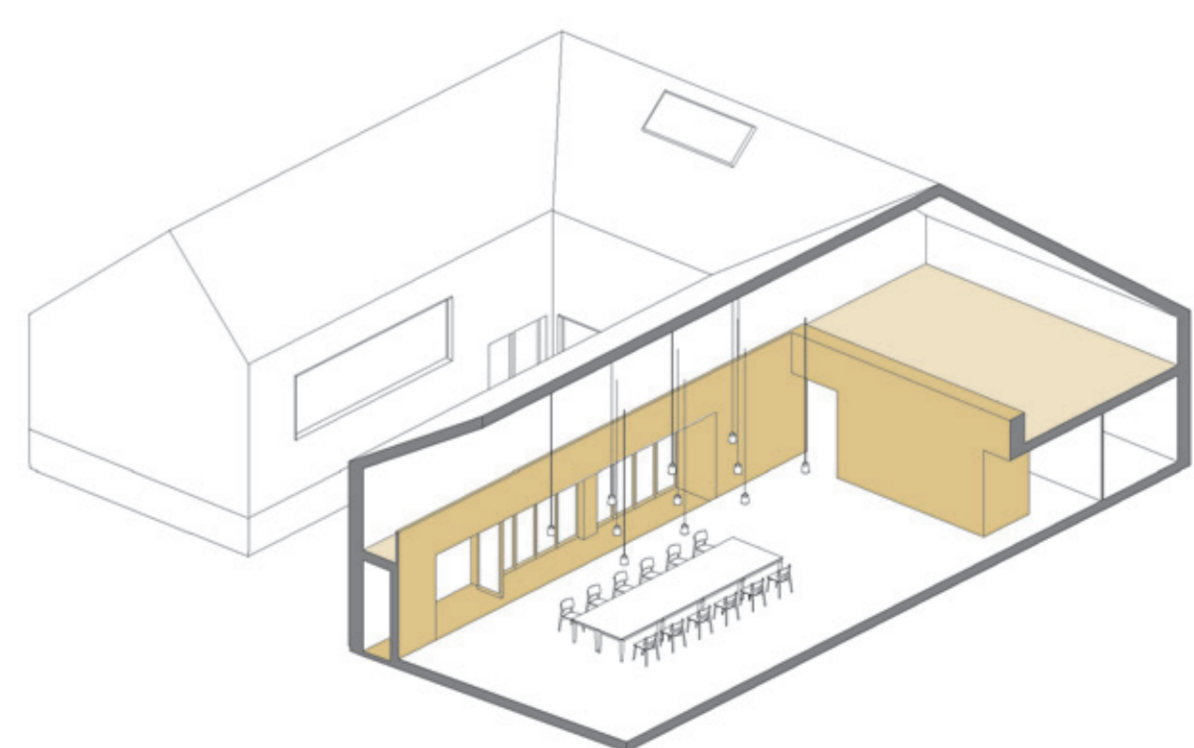



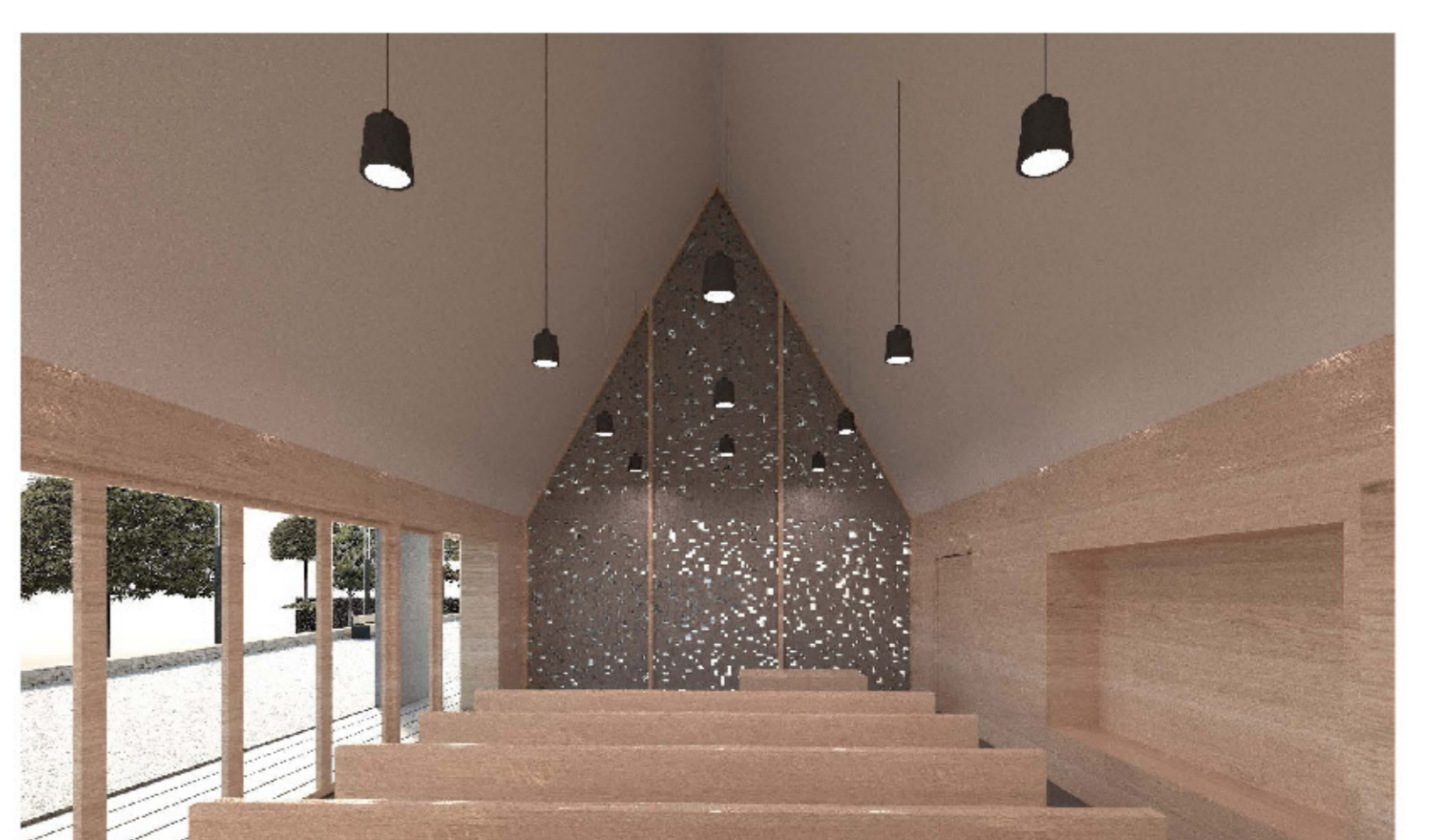
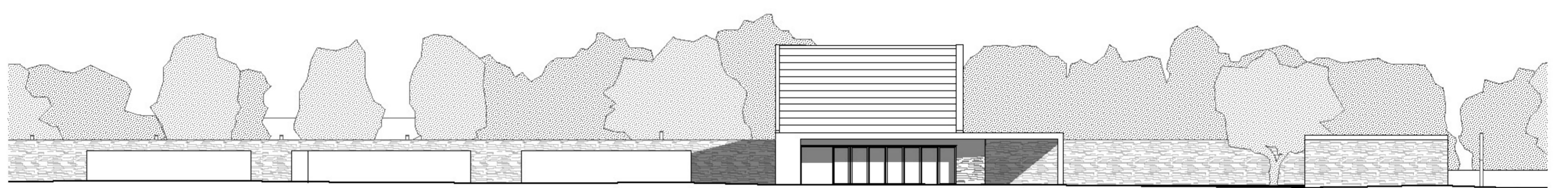
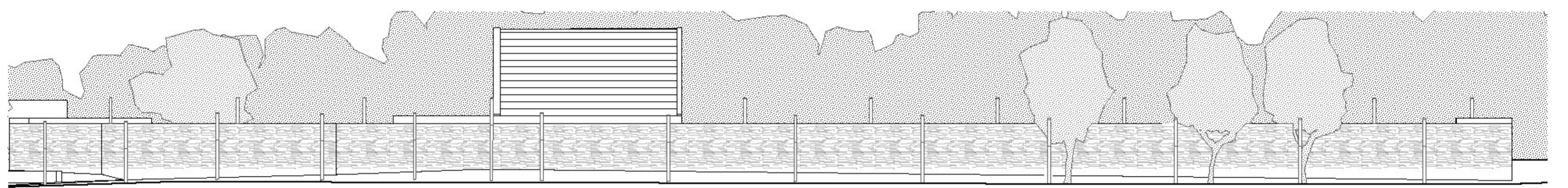
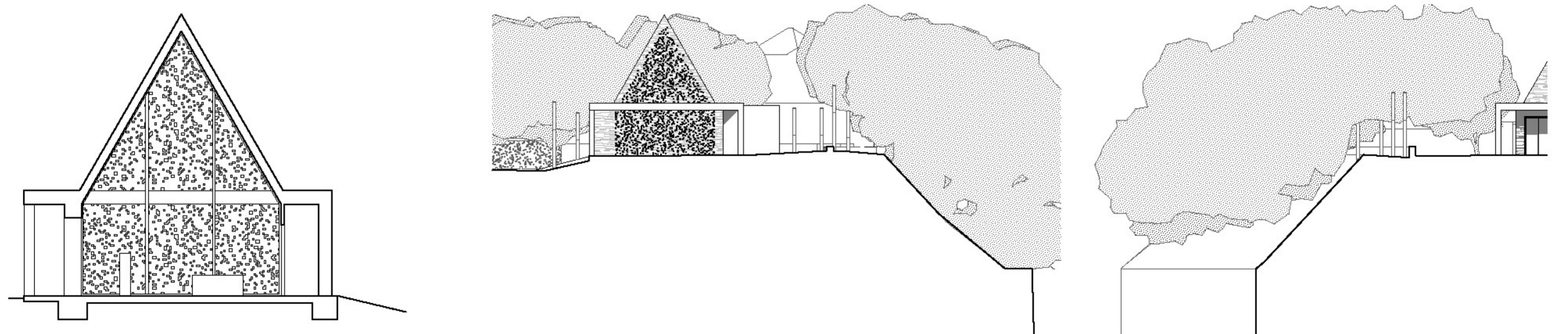
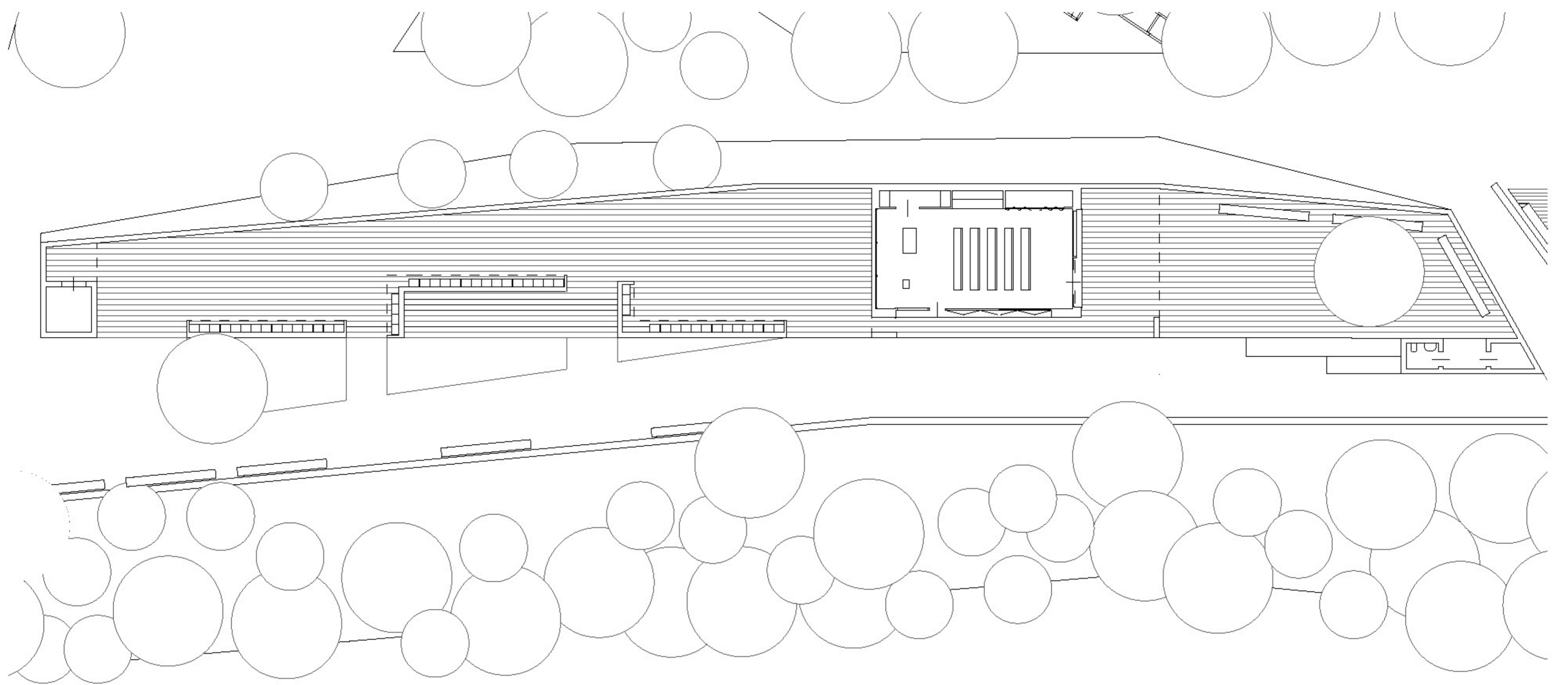



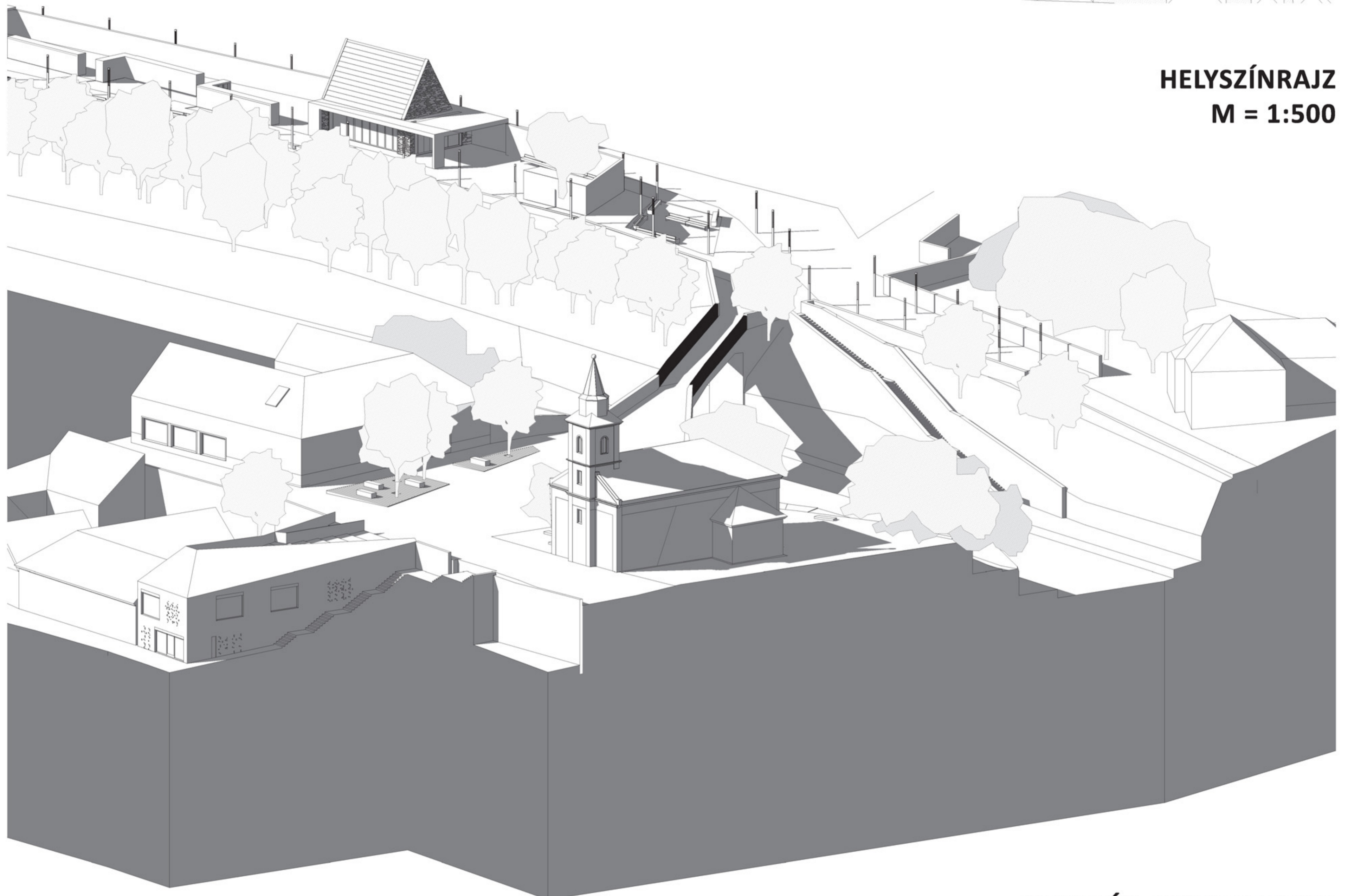

HELYSZÍNRAJZ  
M = 1:500

HELYSZÍN AXONOMETRIA

LÁTVÁNYTERVEK

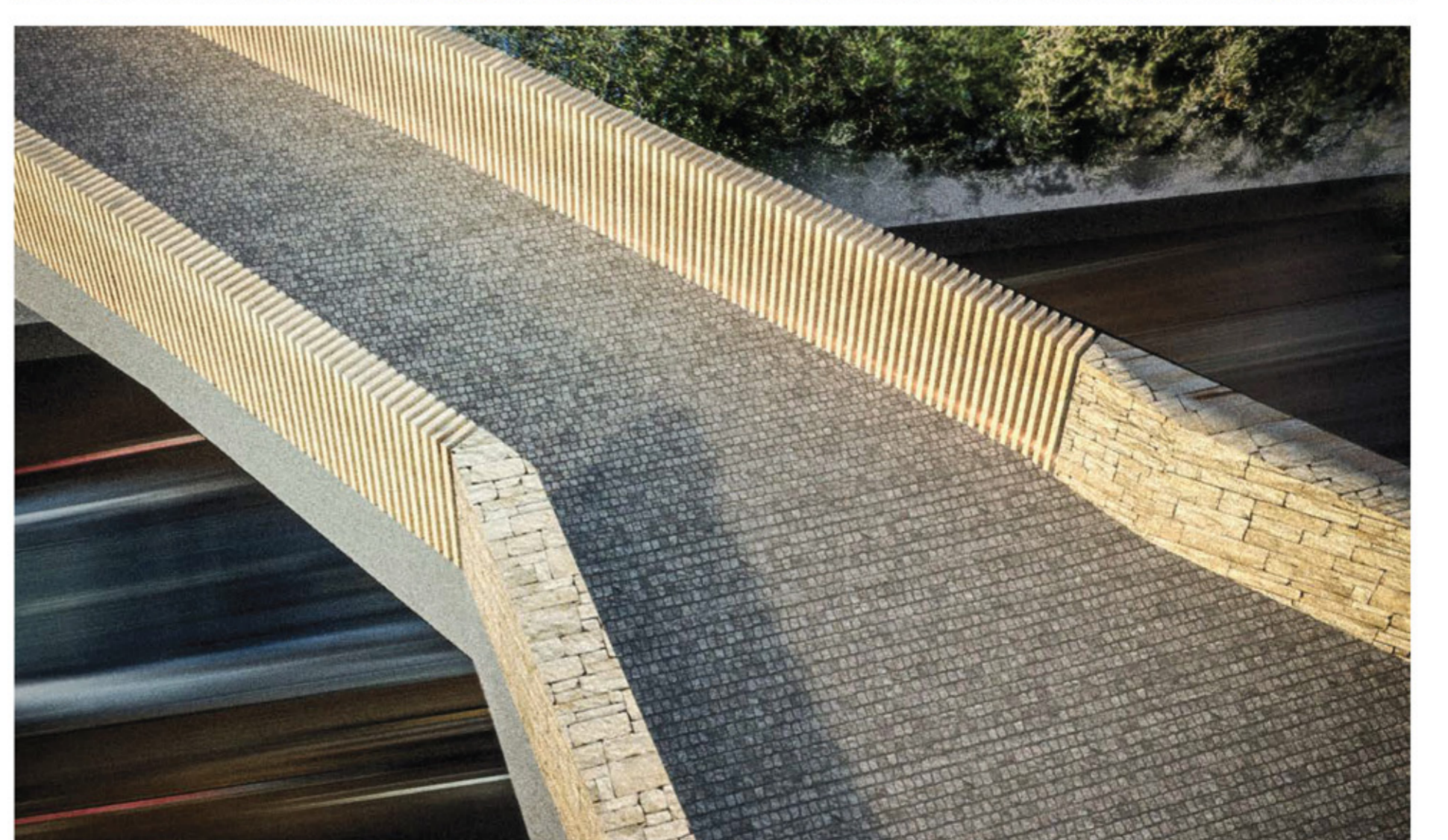
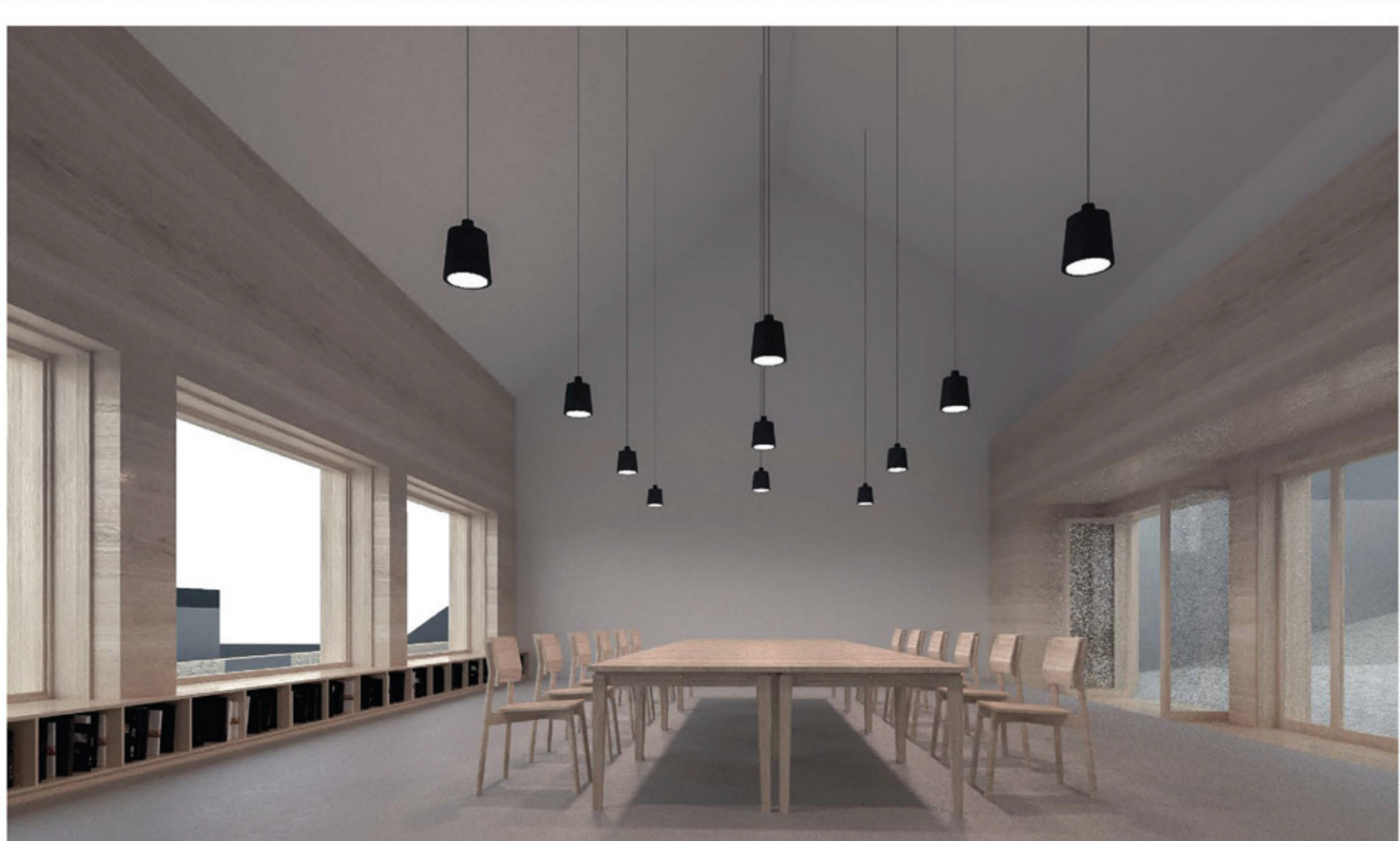
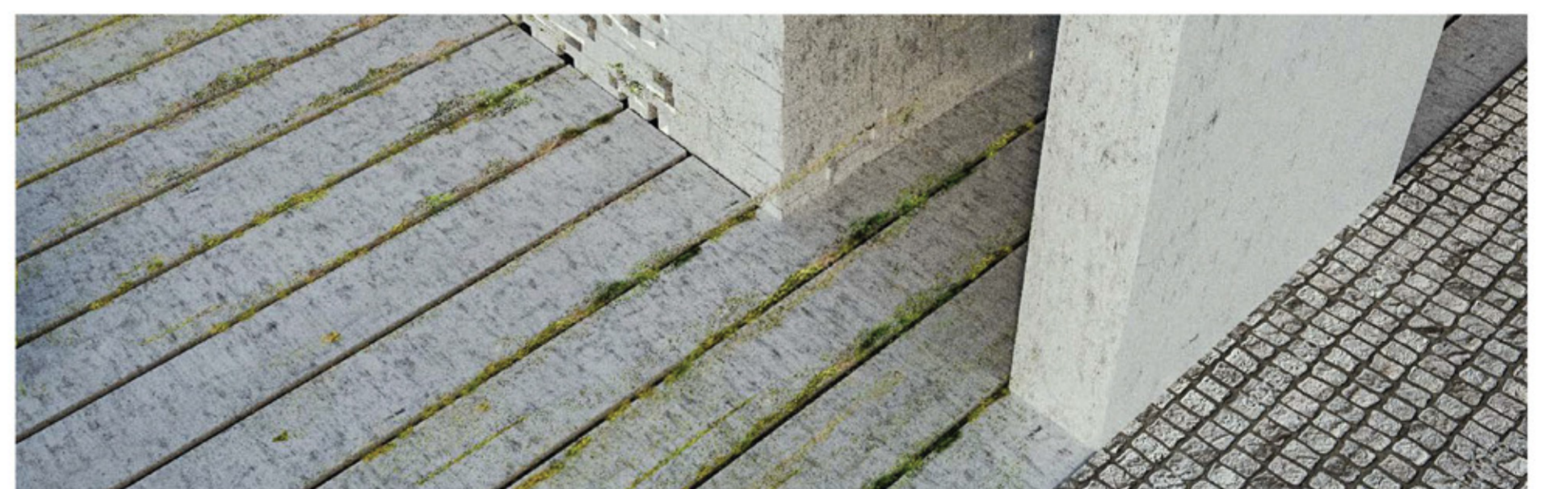
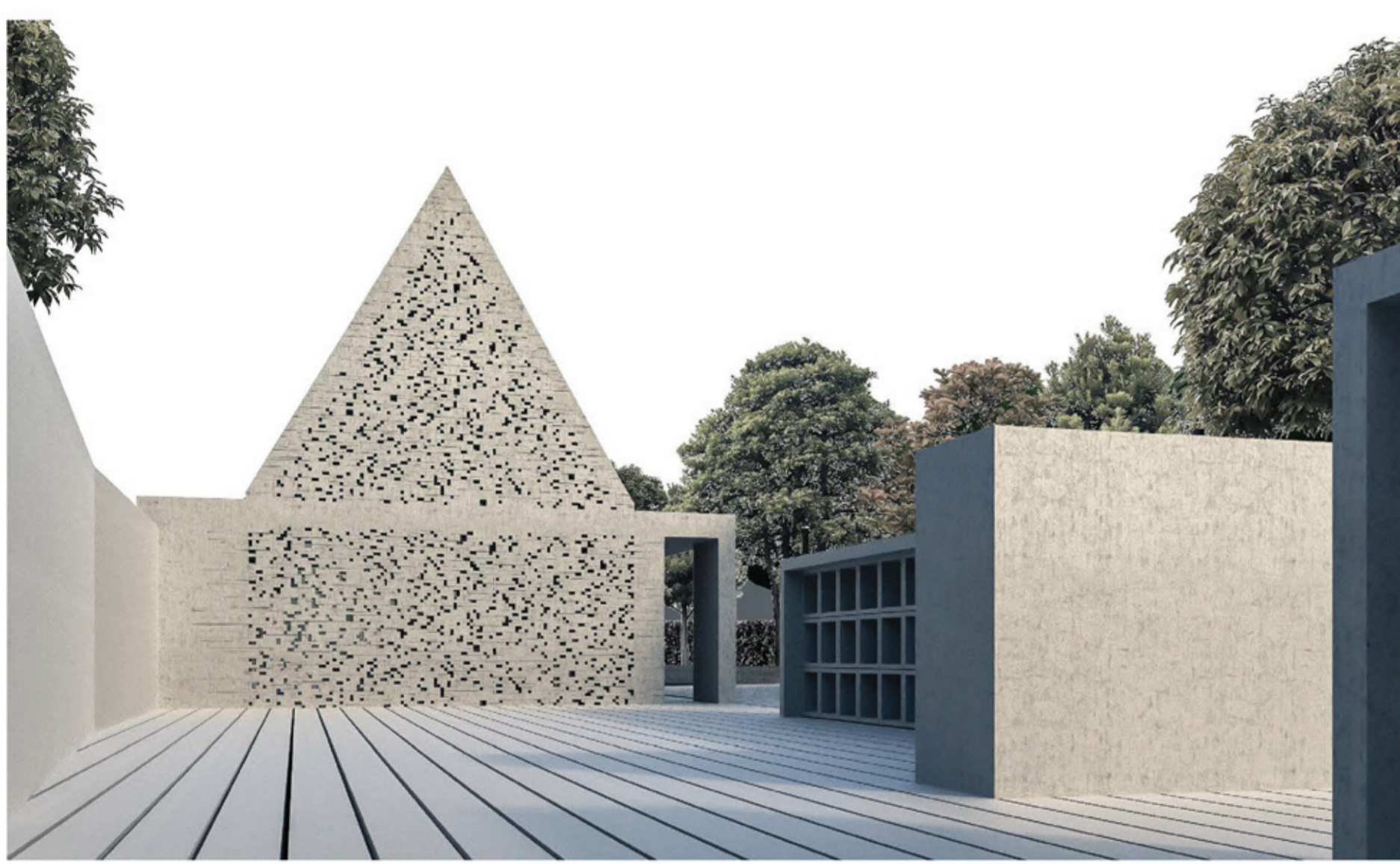



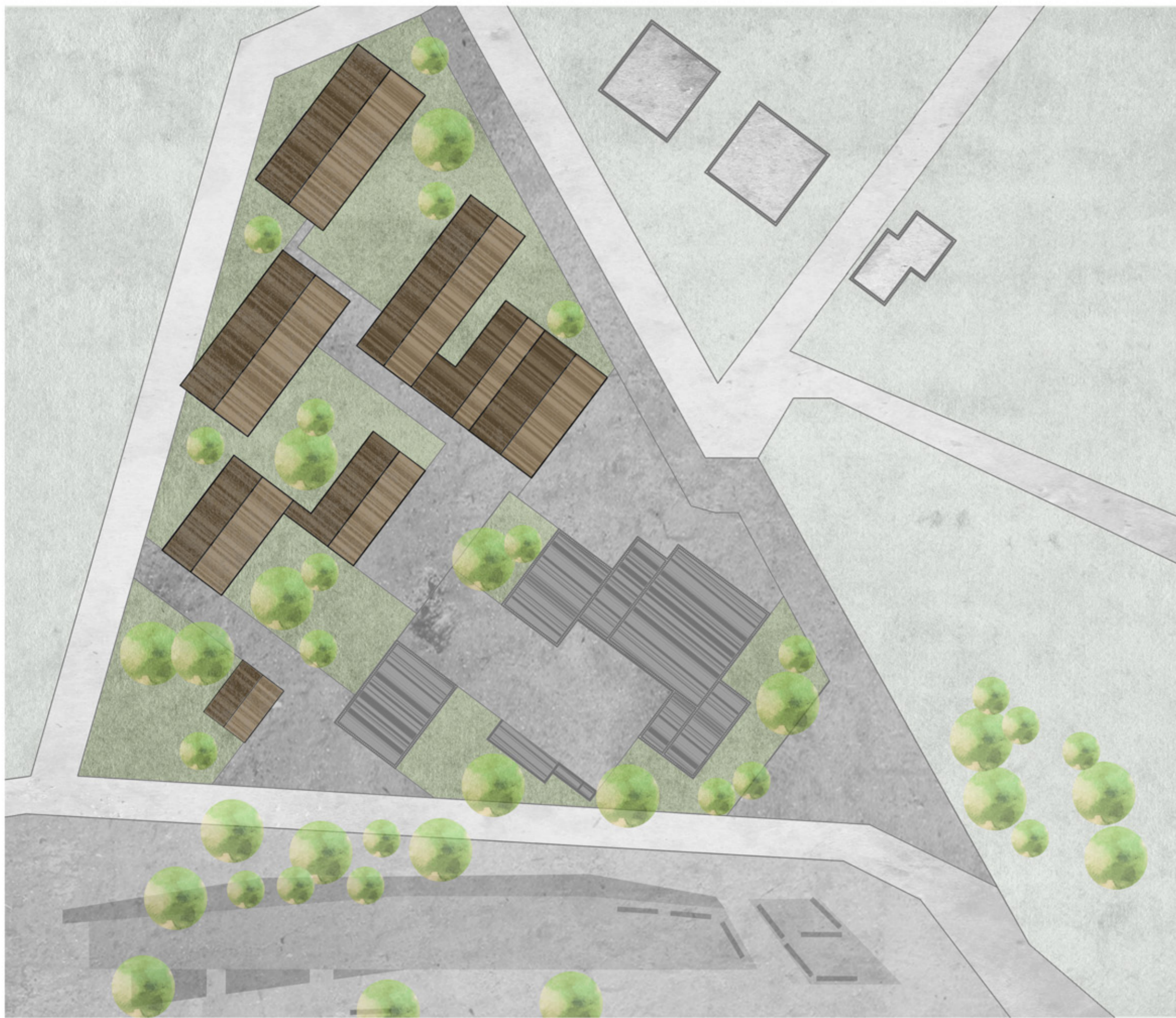

- (főbb) szakadás a településszövetben
- lehetséges központ - eltolódás
- szükséges funkciók - fejlődés
- valószínű változások
- minőségi környezet - meghatározó szellemiség

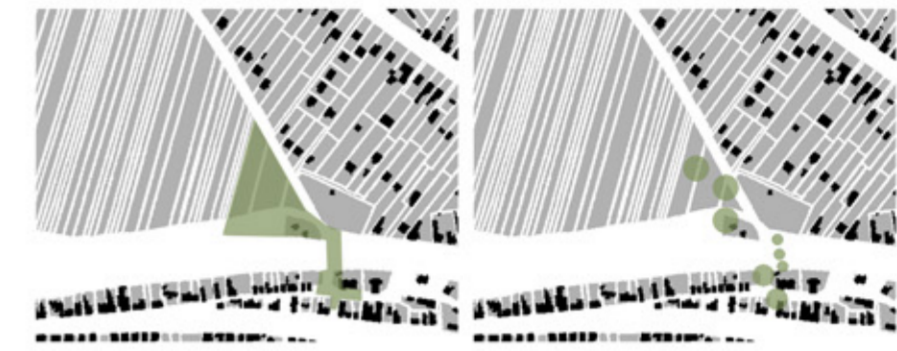

idősek otthonba  
bölcsőde  
unatemető  
parókia  
cukrászda

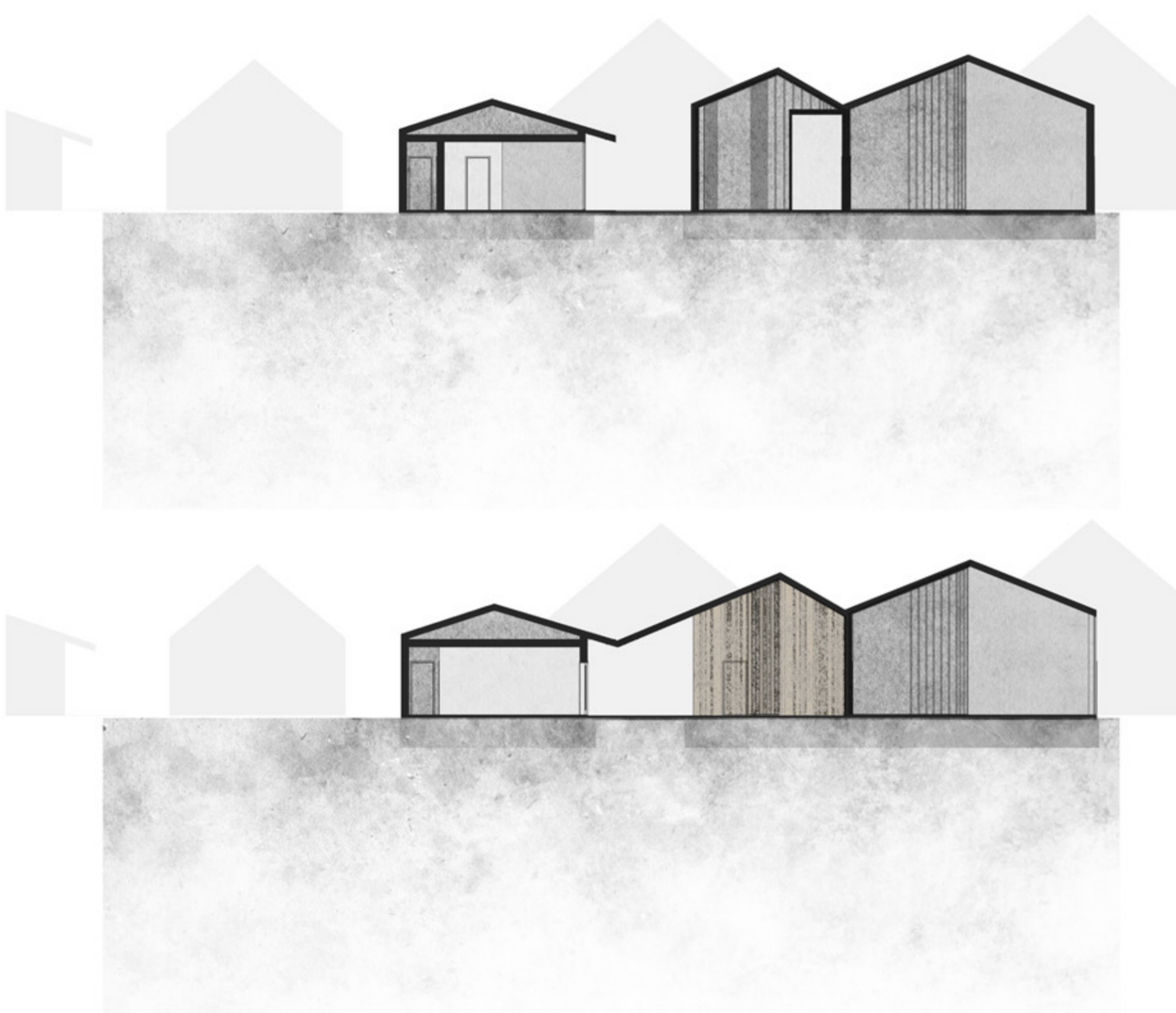

főépület metszet

m 1:200



főépület alaprajz

m 1:200



főépület homlokzatok

m 1:200



lakóépület alaprajz

m 1:200

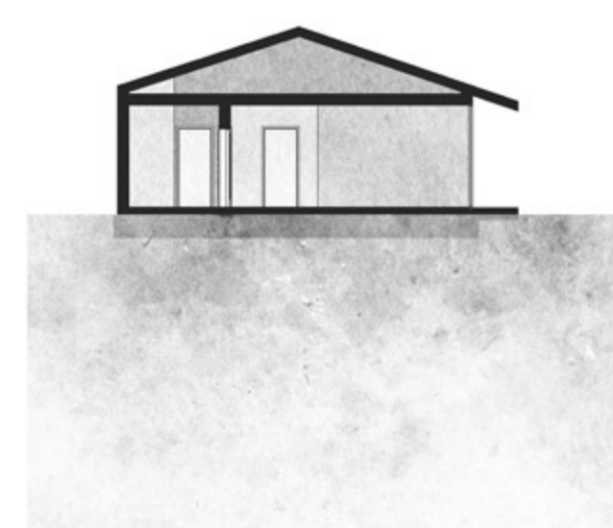

metszet

m 1:200

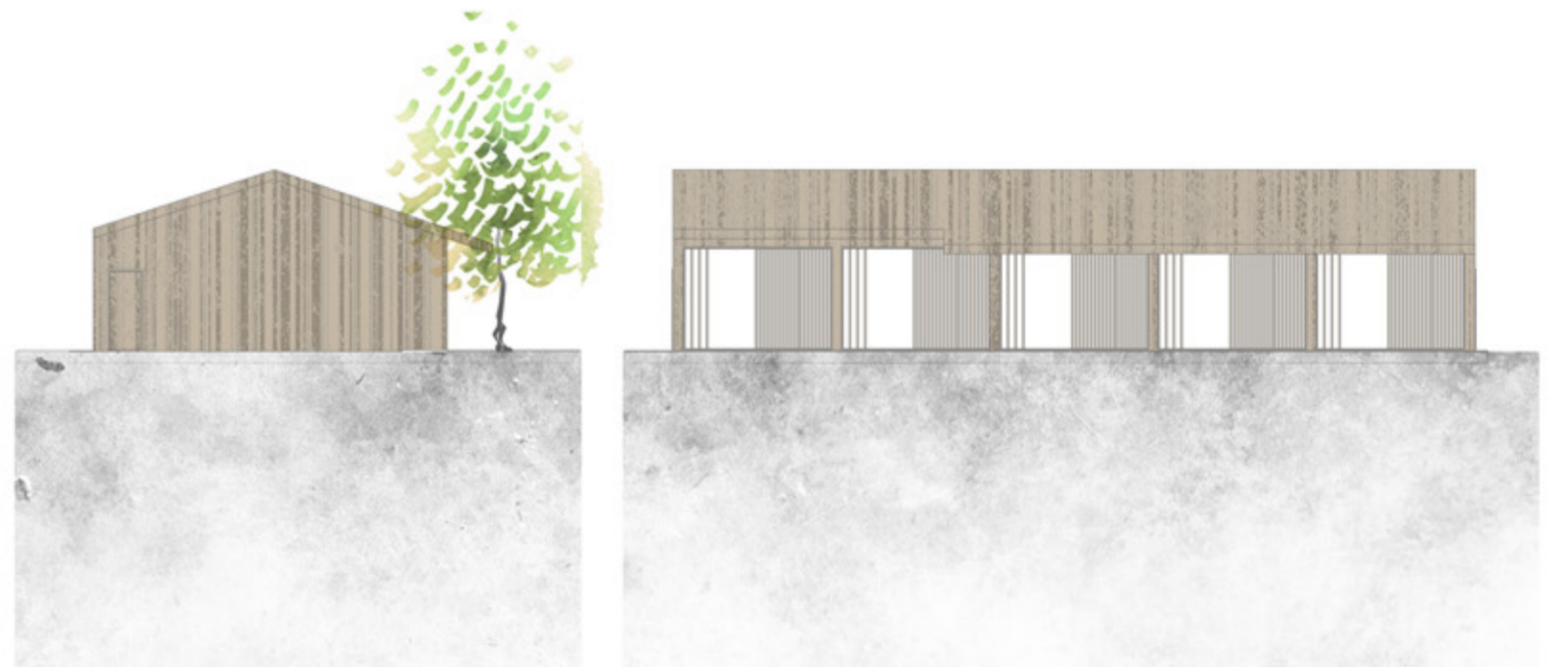

homlokzat

m 1:200

látványok

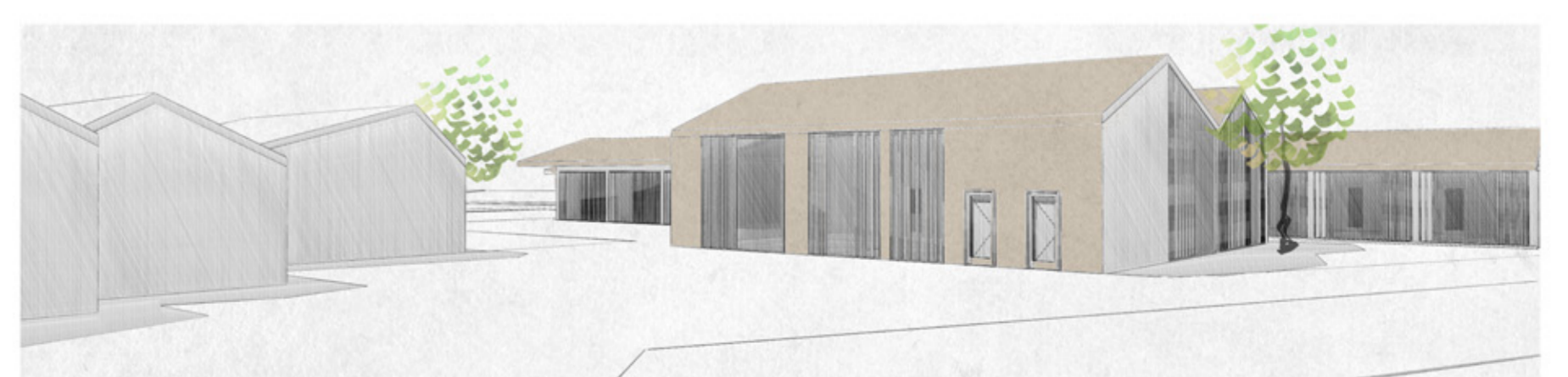
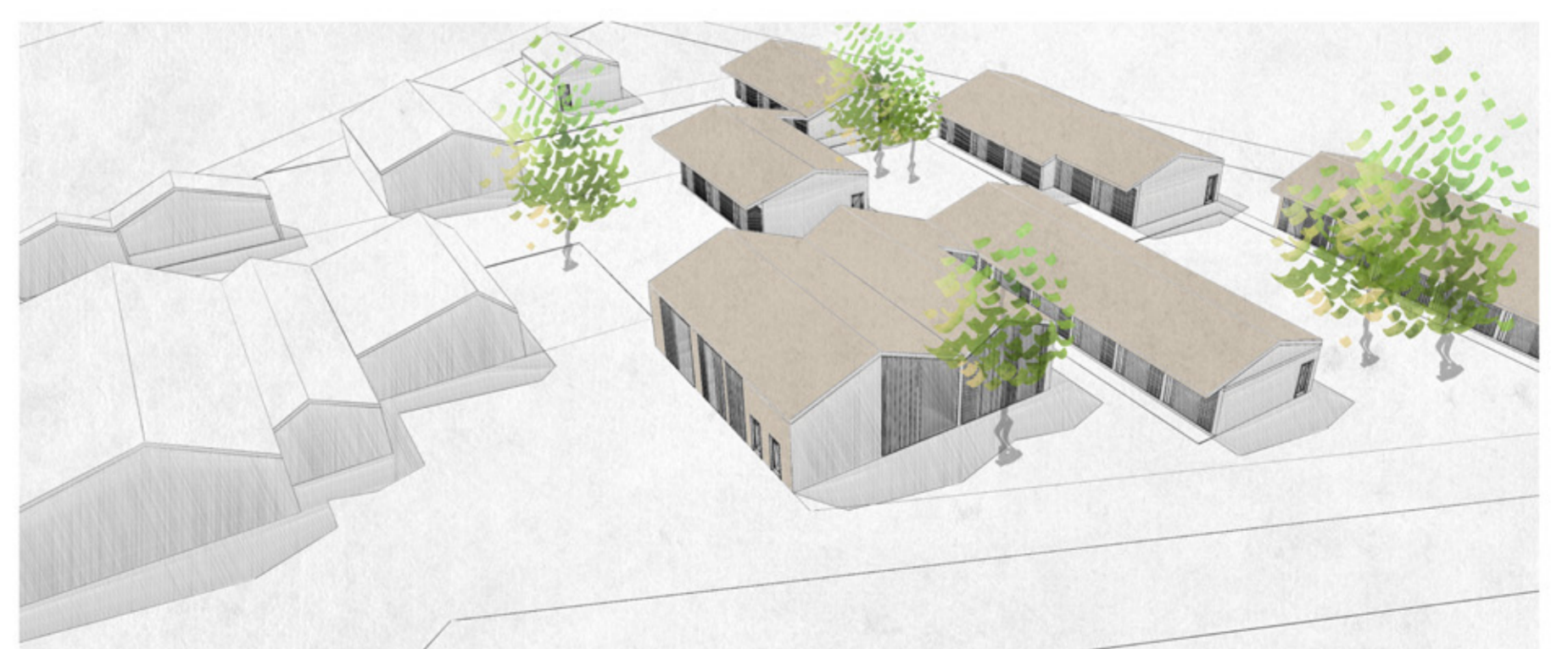



közös koncepció

m=1:500



célok

kapcsolatok létrehozása a városzövetek között  
svájci földek beépítésének megkezdése  
szagrális központ újra fókuszpontba helyezése

megoldások

hid létrehozása a vasút vonala fölött  
patchworkszerűen folytatni a meglévő beépítést  
templom előtti köztér létrehozása

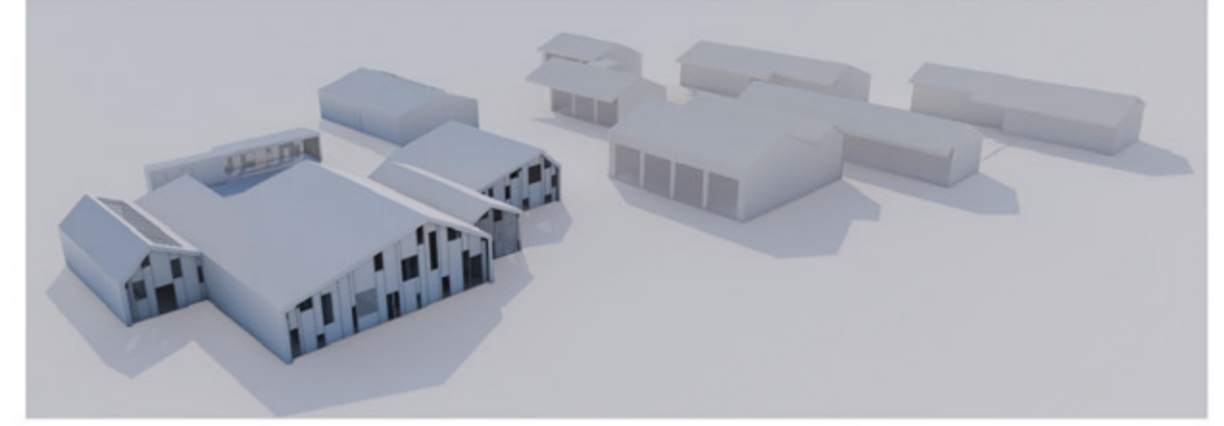
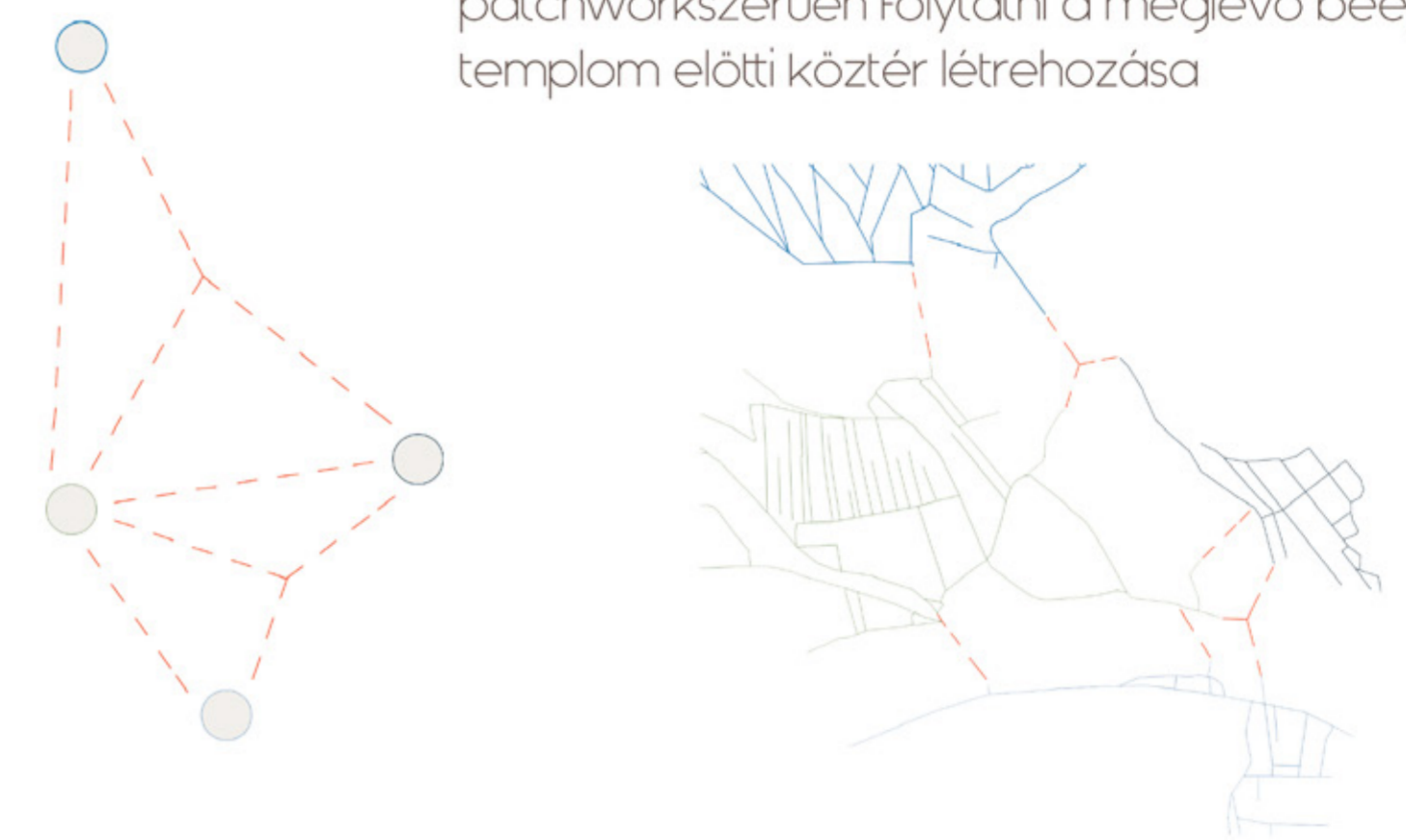

bölcsőde koncepció:

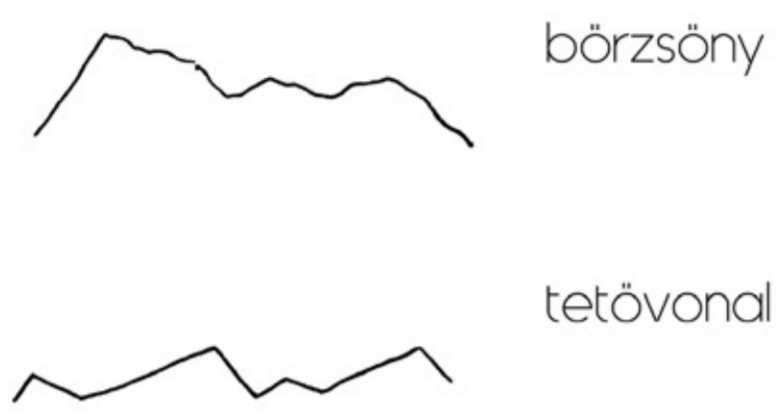

tömegformálás:



közrezárt mag:



alaprajz

m=1:200

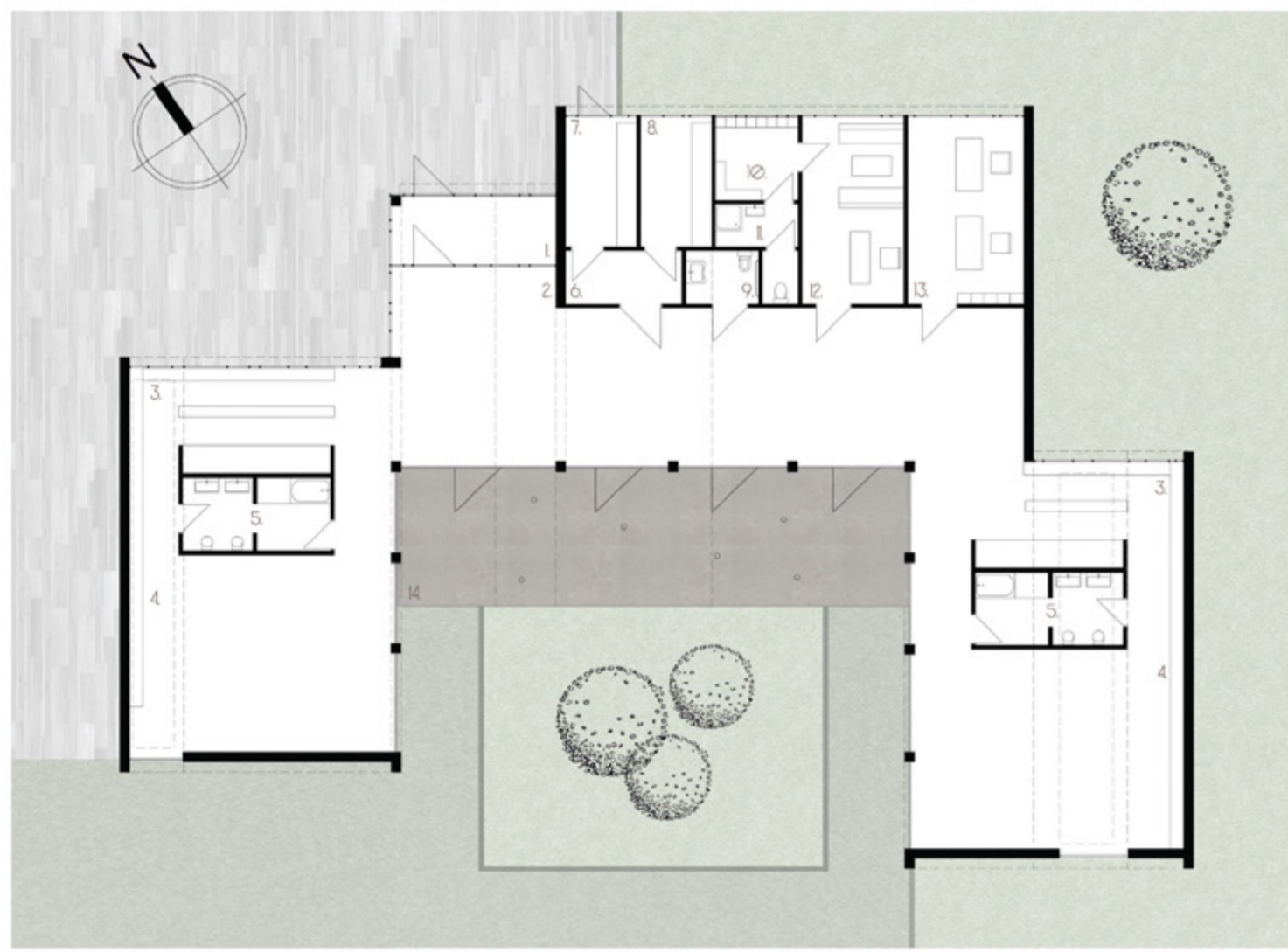

helységlista:

1. szélfogó
2. folyosó / multifunkcionális tér
3. gyermeköltöző / átadó
4. csoportszoba
5. fürdőszó / biliző
6. zsílip
7. mosogató
8. tálaló
9. akadálymentes mosdó
10. gondozónői öltöző
11. öltözői vizesblokk
12. gondozónői szoba / teakonyha
13. vezetői iroda
14. erkély

alakít:



alkot:



megismer / felfedez:



homlokzatok, metszetek

m=1:200

látványtervek

északkeleti homlokzat:



északkeleti hosszmetset:

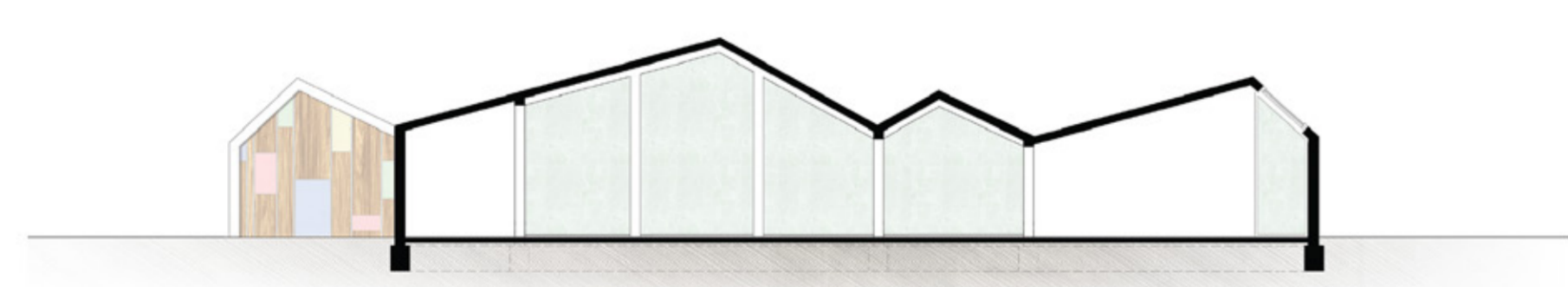

északnyugati homlokzat:



dél nyugati homlokzat:

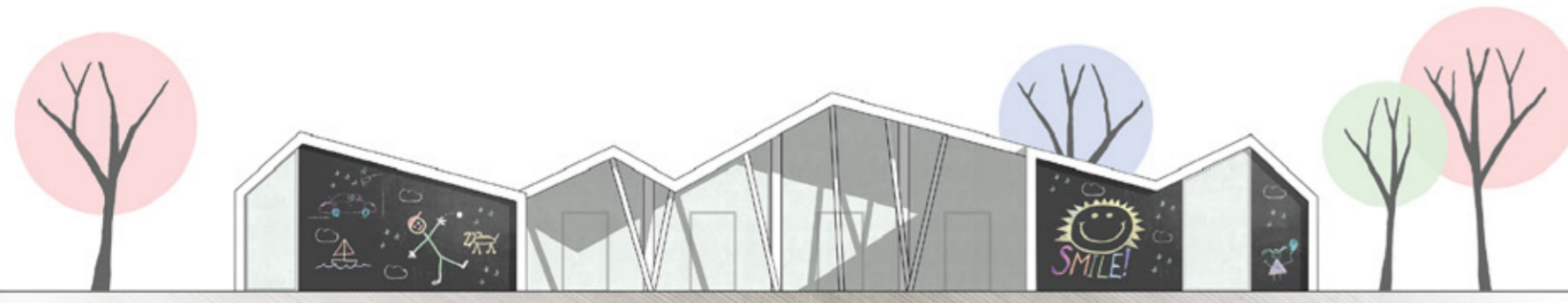

délkeleti keresztmetset:

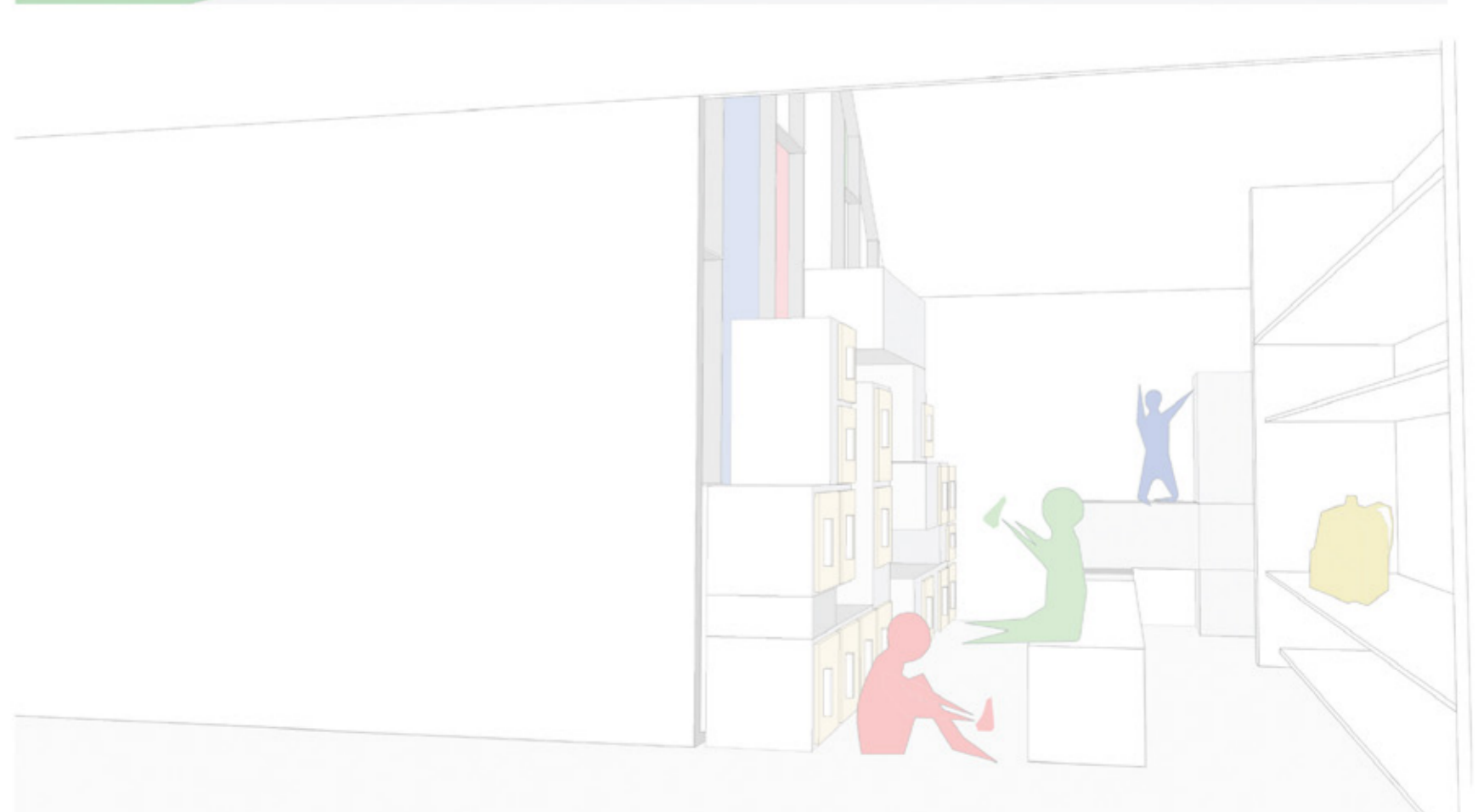



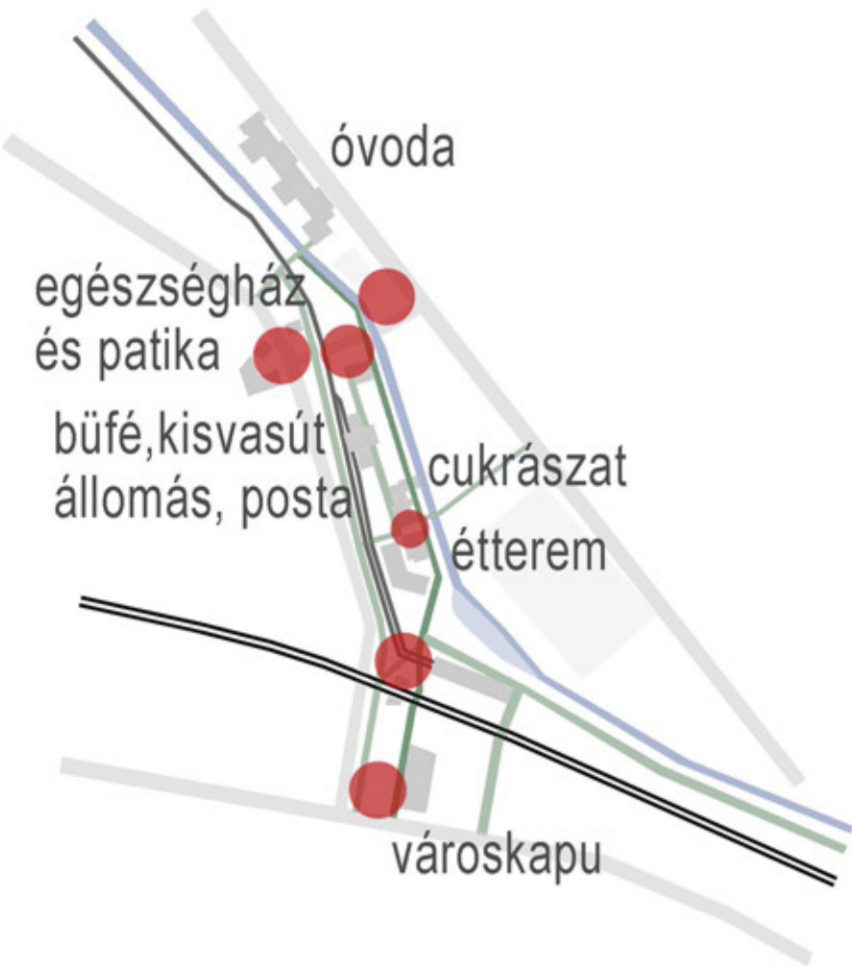
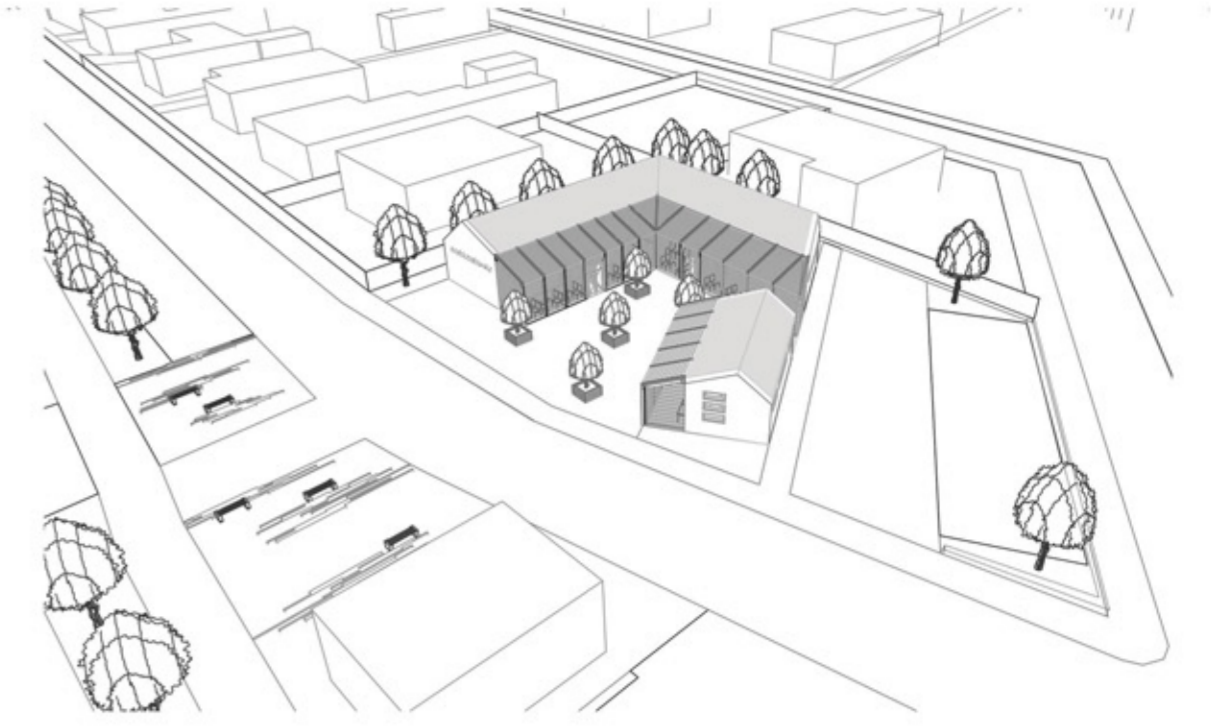
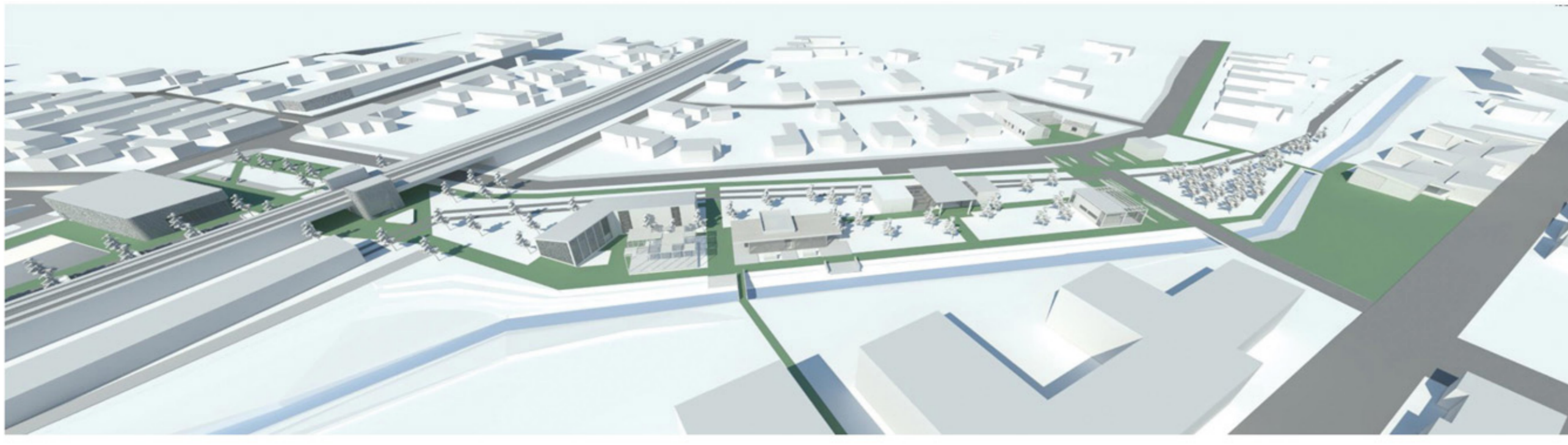

TENGELEK - CSOMÓPONTOK M=1:5000



HELYSÍNRAJZ M=1:5000

A 2-es úttól északra elterülő új központi tengely részé-  
ként létrejövő egészségház a frekvenciáltabb helyre  
átköltöző, megújuló orvosi rendelőből és egy fiókpa-  
tikából áll. A tengely északi része egy teresedésben  
végződik, melyen a posta, egy kisebb tornaterem és az  
egészségház áll. A kibővített funkciójú rendelő épület  
egyik szárnya a felnőtt betegek fogadására, míg a  
másik szárnya a gyerekek ellátására lett kialakítva.  
A patika épülete különálló egységként jelenik meg, de  
a két épületrész hasonló logikai kialakítása  
(falazott szerkezet - a munka területe, könnyű  
szerkezet - a várakozás helye) és anyaghasználata  
mégis egyben tartja őket. Ezzel jelezve, hogy bár más  
funkciók, de együtt szolgálják a lakosok egészségét.

TELEPÜLÉS SZINTŰ KONCEPCIÓ

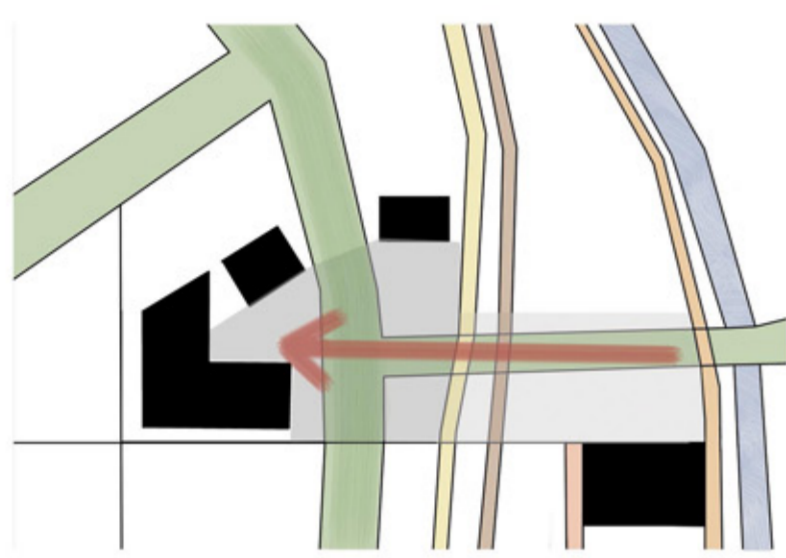

kapu-érzet Börzsönyliget felől  
belefutó út felhasító ereje  
biztonságot sugárzó tér  
nyitó gesztus, ölelő épülettömeg

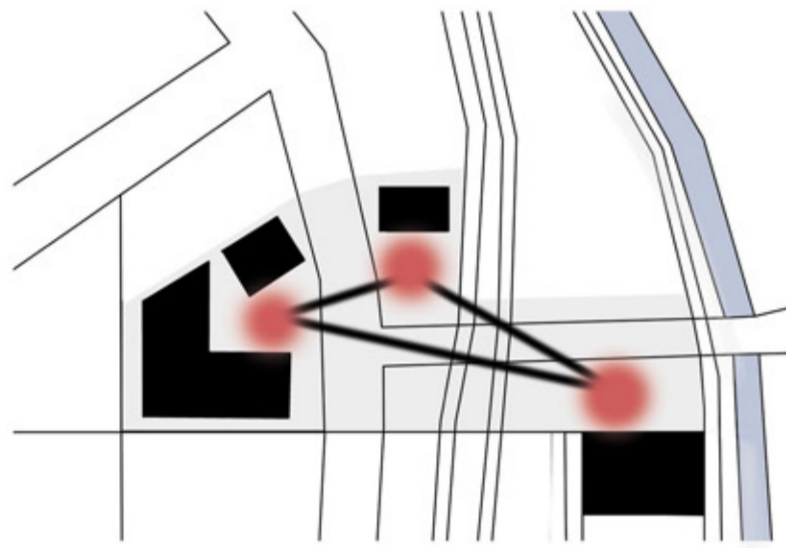

épületek előtti találkozó helyek láncolata  
utak találkozásában való elhelyezkedés  
átláthatóság  
átjárhatóság

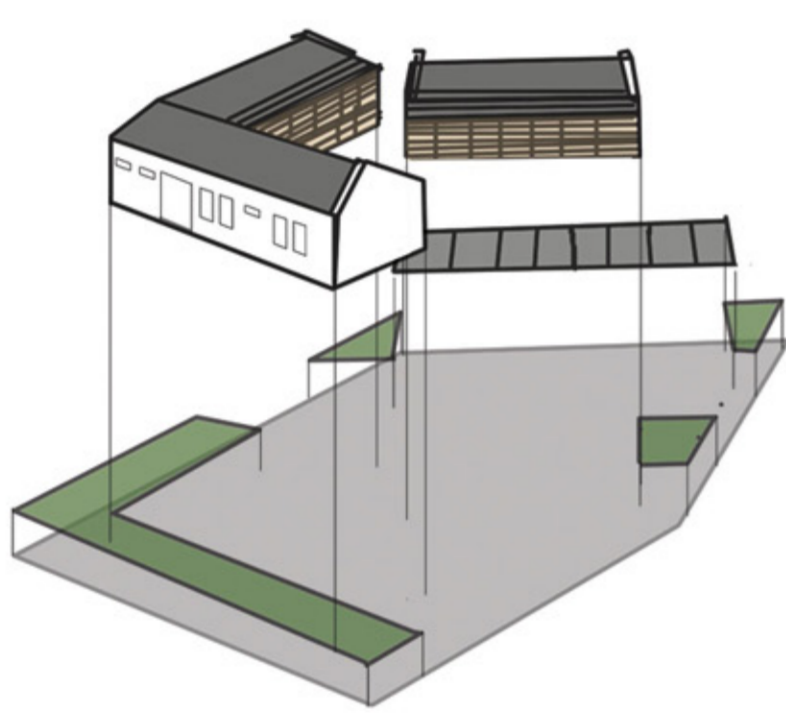

Az egészségház kialakításának elvei:  
tér a mozgáshoz / kilátáshoz  
nyugtató látványt nyújtó zöld felületek  
közeledési lehetőségek  
jó fekvésű épület  
Anyaghasználat:  
vakolt fal - tisztaság, gyógyulás  
fém tető, lamellák - szilárdság, szakmai tudás  
üveg - nyitottság, természetes fény beeresztés  
fa - természet közelség, nyugtató hatás  
formai harmónia a környezetével

KONCEPCIÓ



1. szellőző 2. felnőtt háziorvos várója 3. felnőtt háziorvosi rendelő 4. fogászati váró 5. fogászati rendelő 6. orvosoknak közös előtér, mosdó, öltöző  
7. gyerek háziorvos várója 8. gyerek háziorvosi rendelő 9. védőnői rendelő várója 10. védőnői rendelő 11. elkülönítő váró 12. mozgássérült mosdó  
13. női mosdó 14. férfi mosdó 15. patika kiszolgáló tere 16. raktár 17. gyógyszer keverő helyiség 18. mosdó 19. öltöző helyiség / iroda

ALAPRAJZ M=1:200



KELETI HOMLOKZAT M=1:200



LÁTÁNY A POSTA ELŐTTI TÉRRŐL

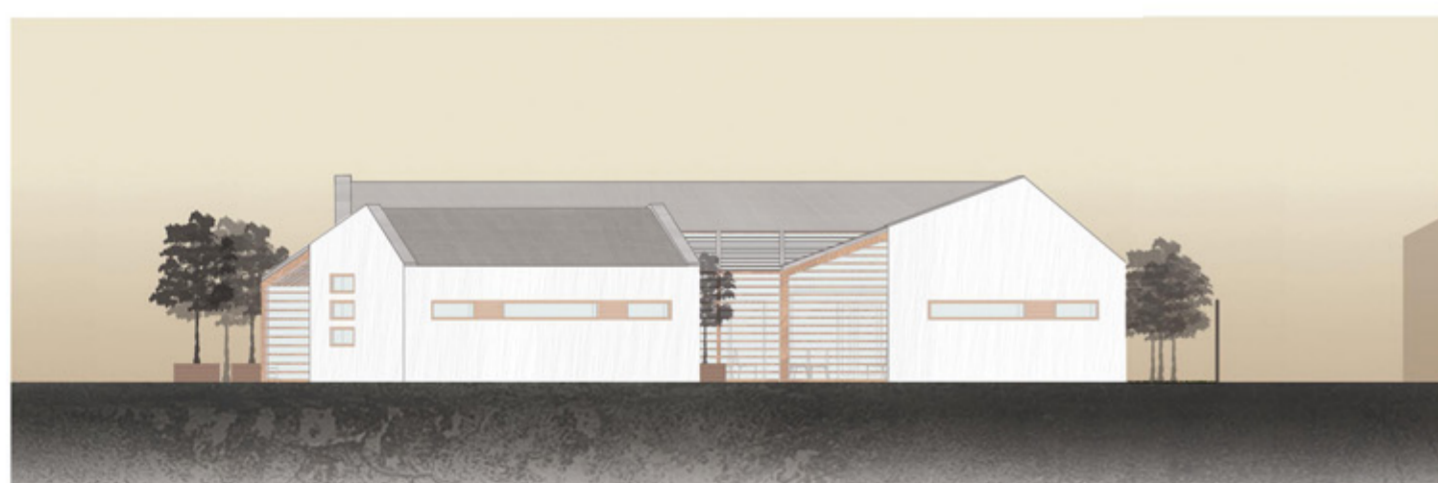

ÉSZAKI HOMLOKZAT M=1:200



LÁTÁNY A PARKOLÓ FELŐL JÖVET

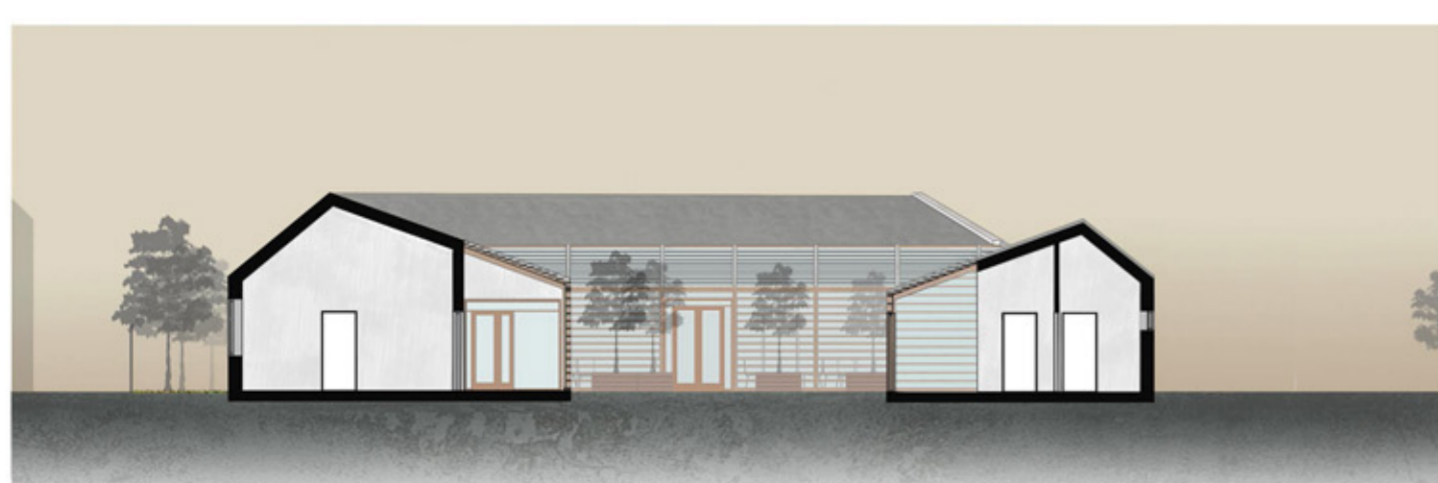

A-A METSZET M=1:200

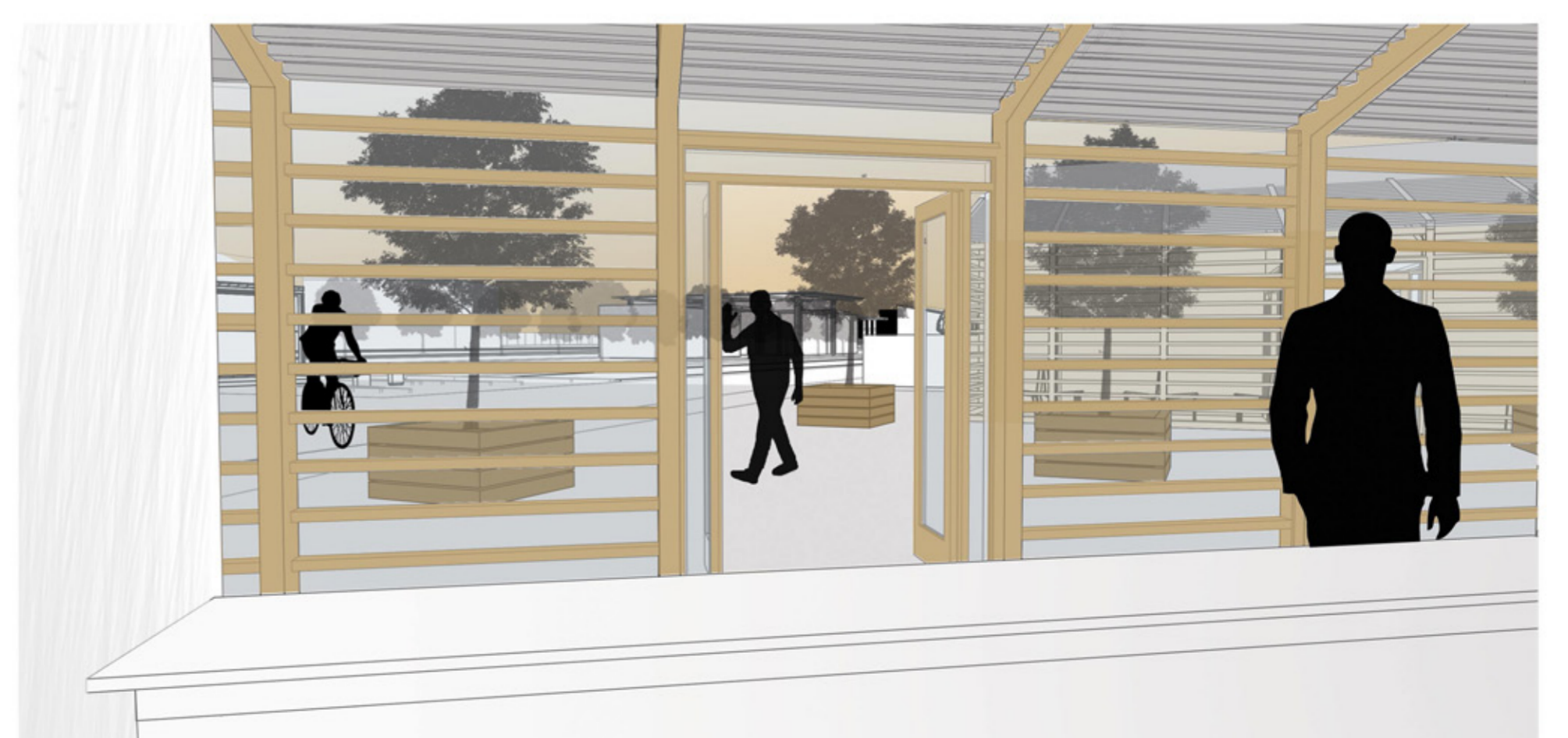

LÁTÁNY A PATIKA PULTJA MÖGÜL



B-B METSZET M=1:200



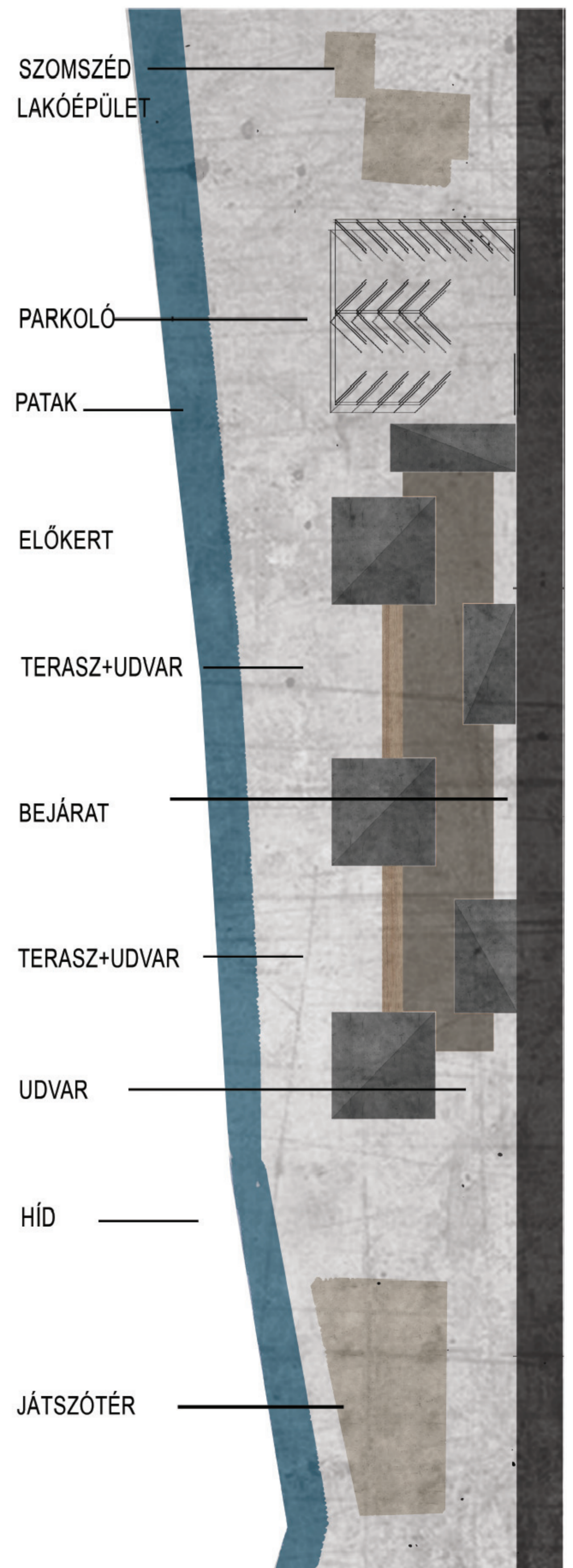
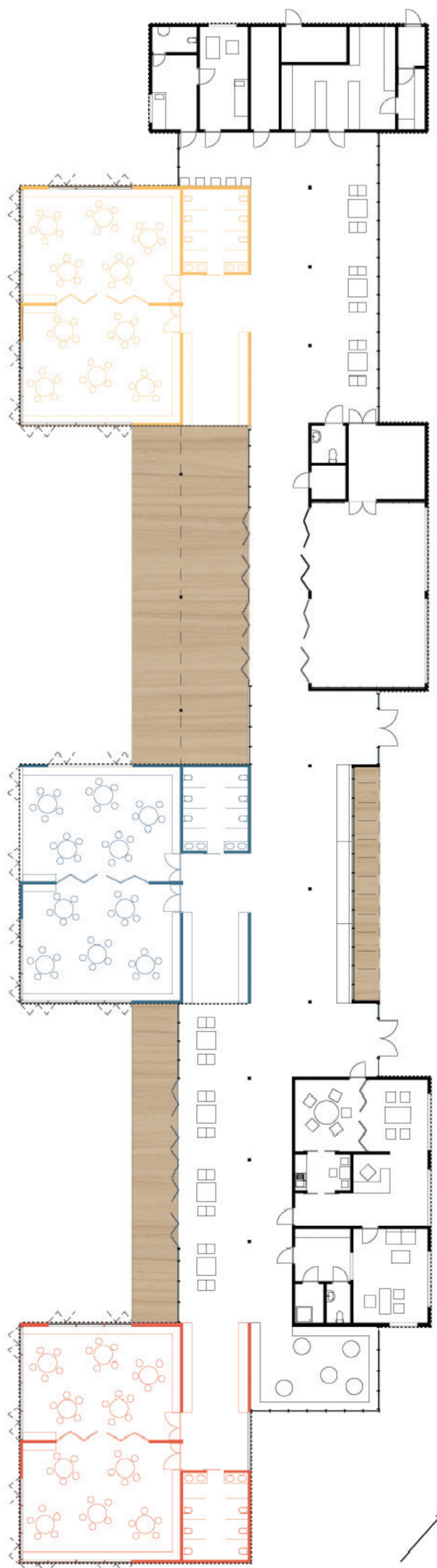
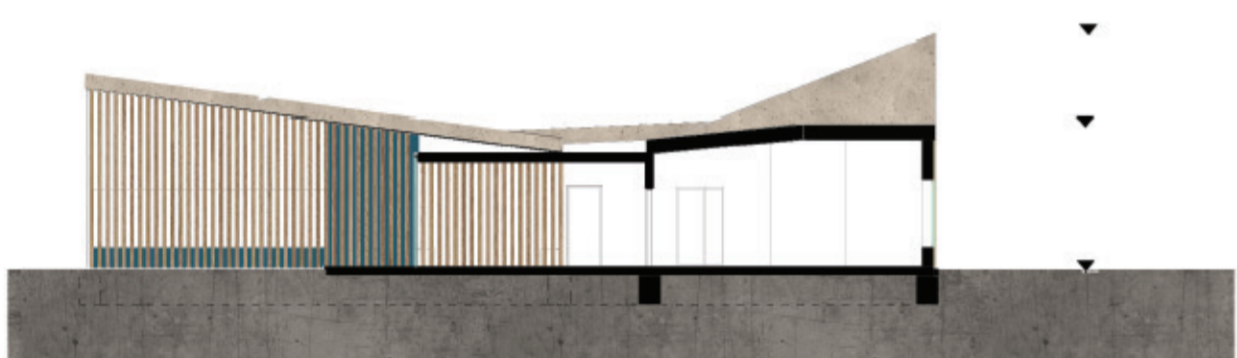
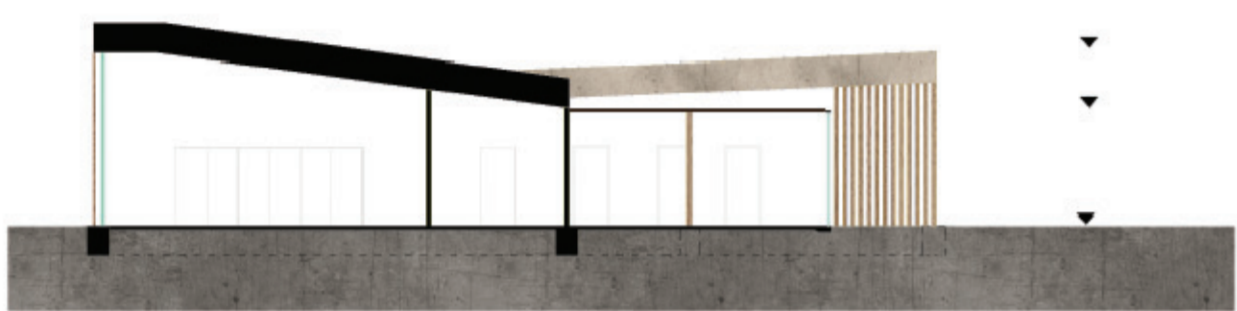
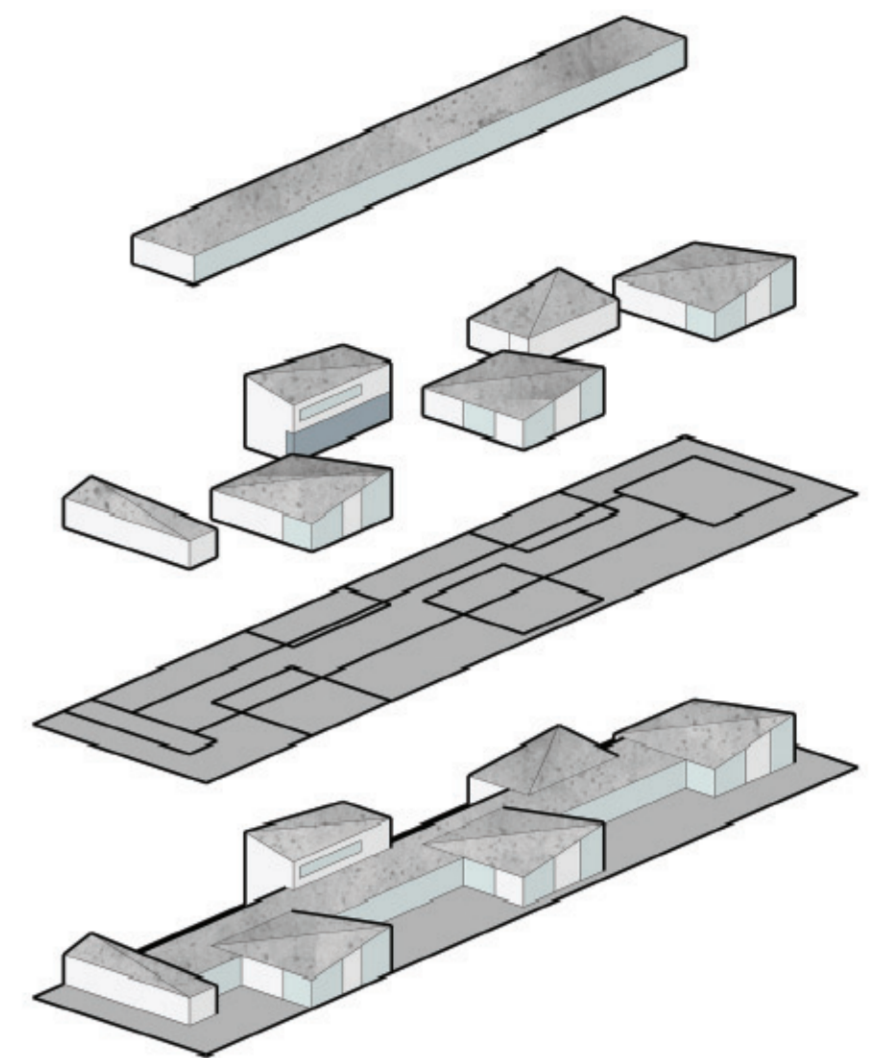
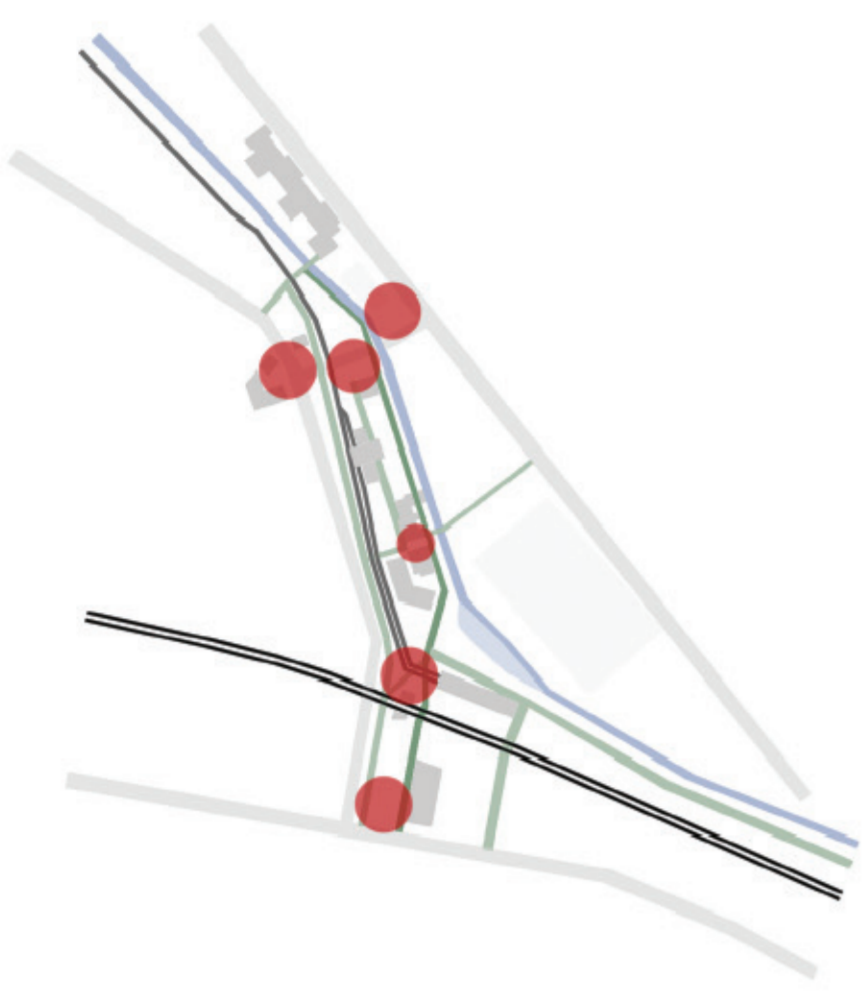
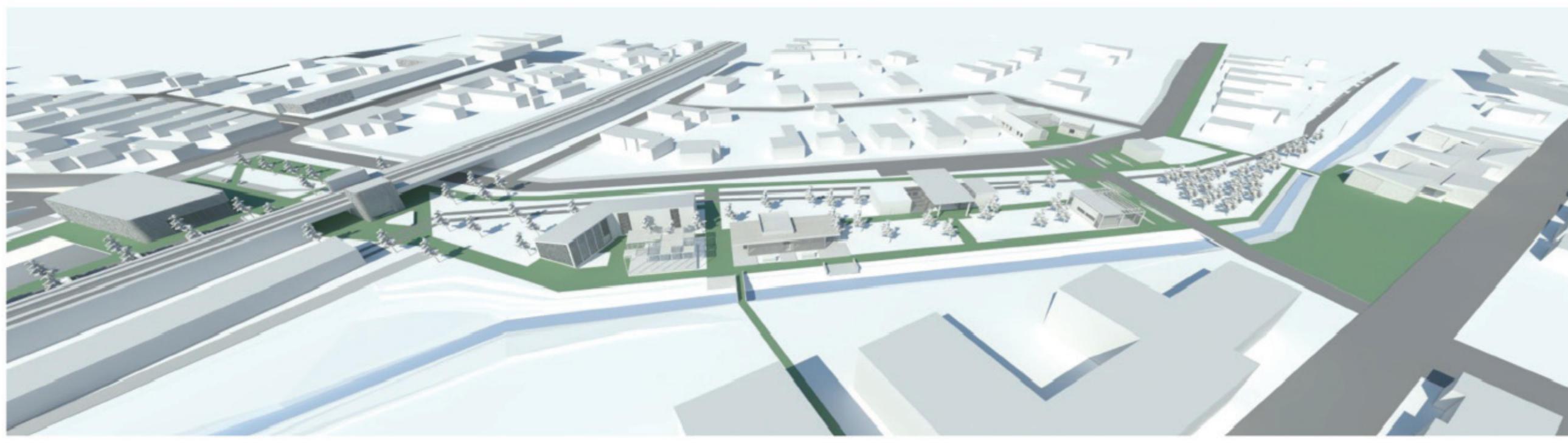



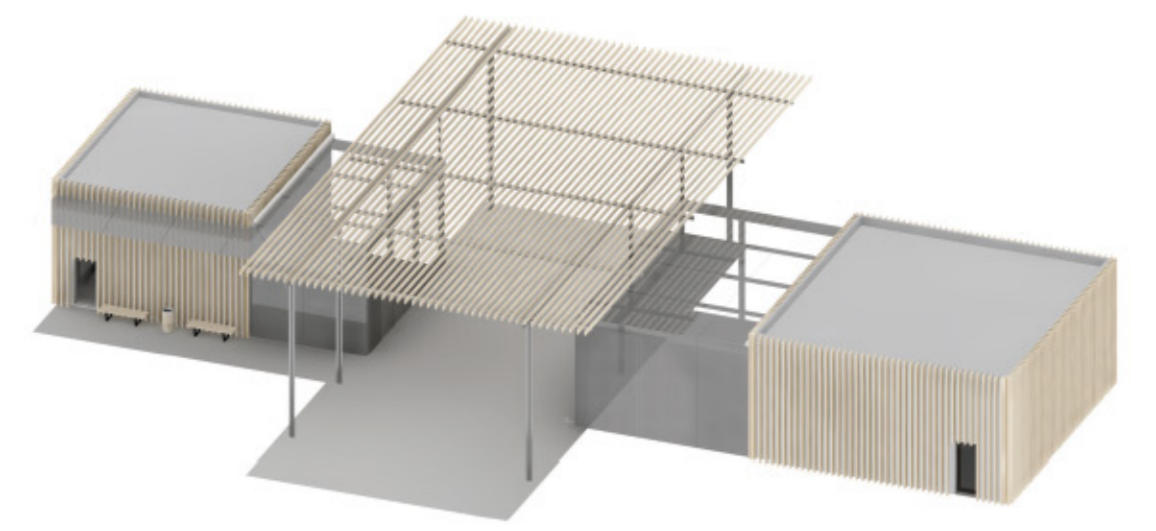
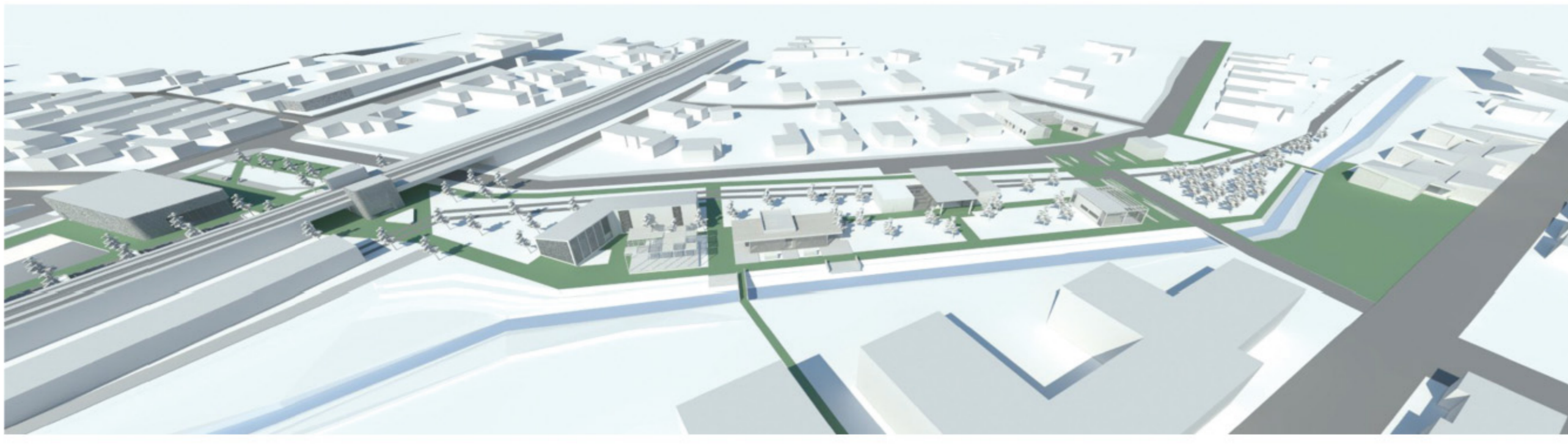

- Acél tartószerkezet
- Faléc homlokzat burkolat
- Sötétíthető üveg kubusok
- Sétányra illeszkedés
- Kisvasúti átszállás
- Fedett- félig fedett- nyitott várótér

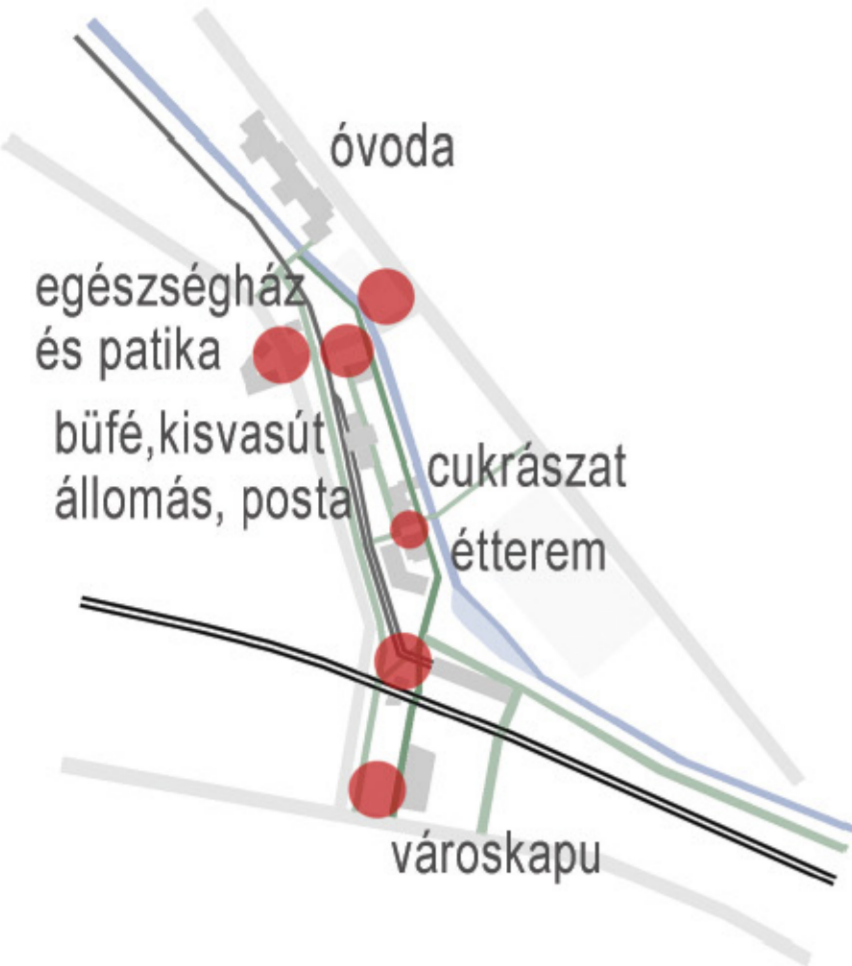

TENGELYEK - CSOMÓPONTOK M=1:5000

HELYSZÍNRAJZ M=1:5000

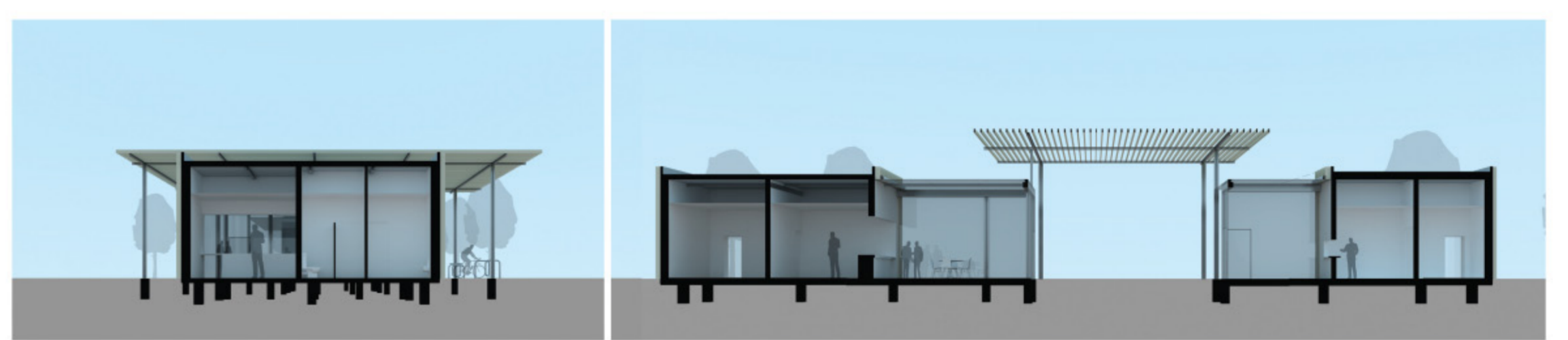
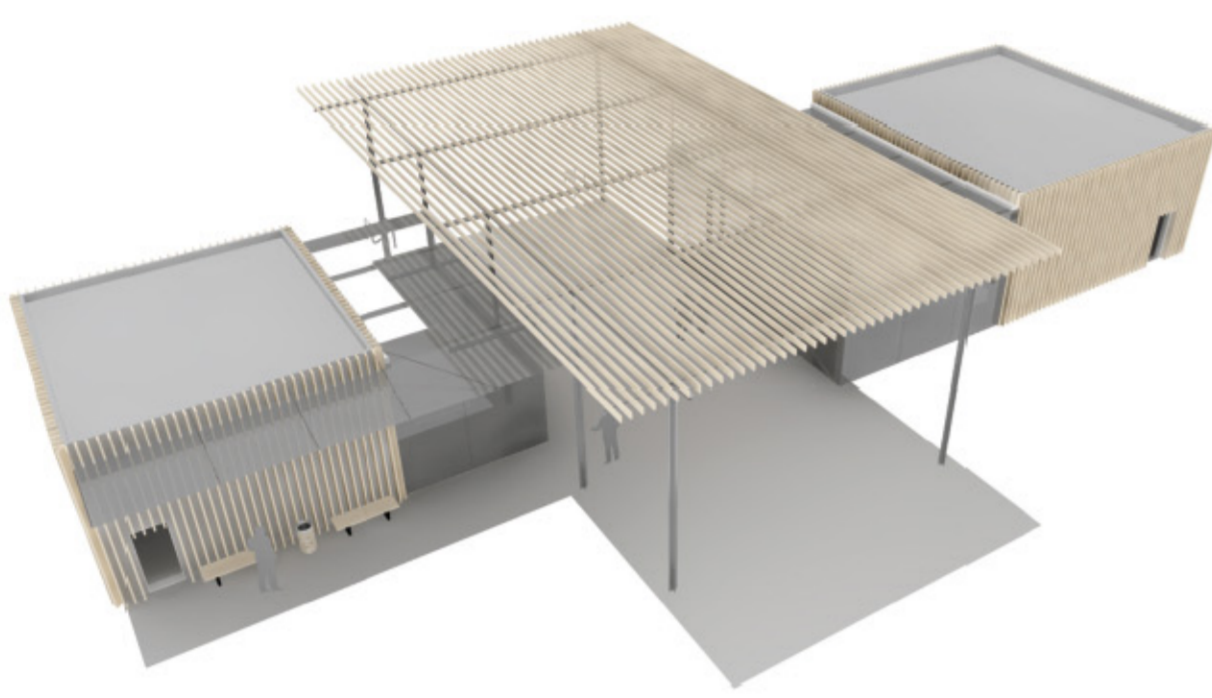
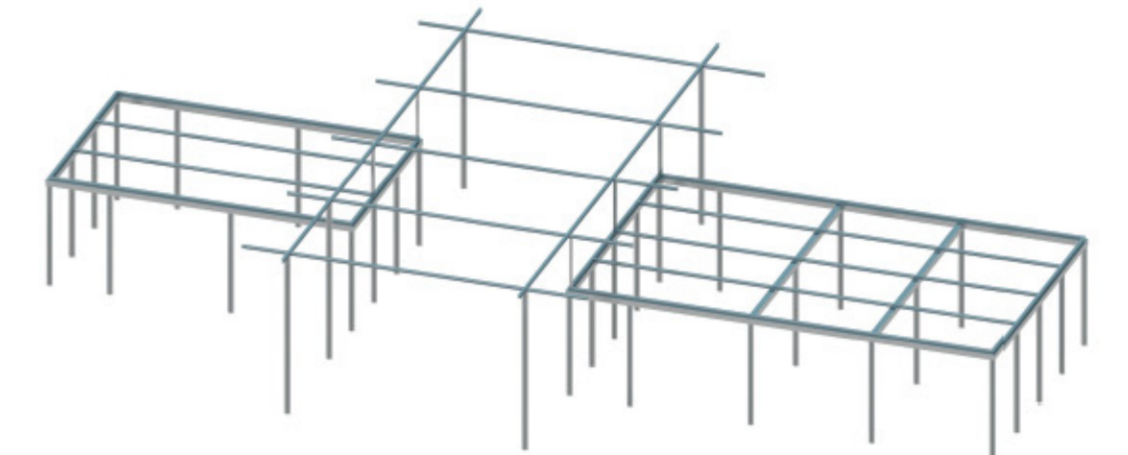

A-A METSZET M=1:200

BB metszet M=1:200

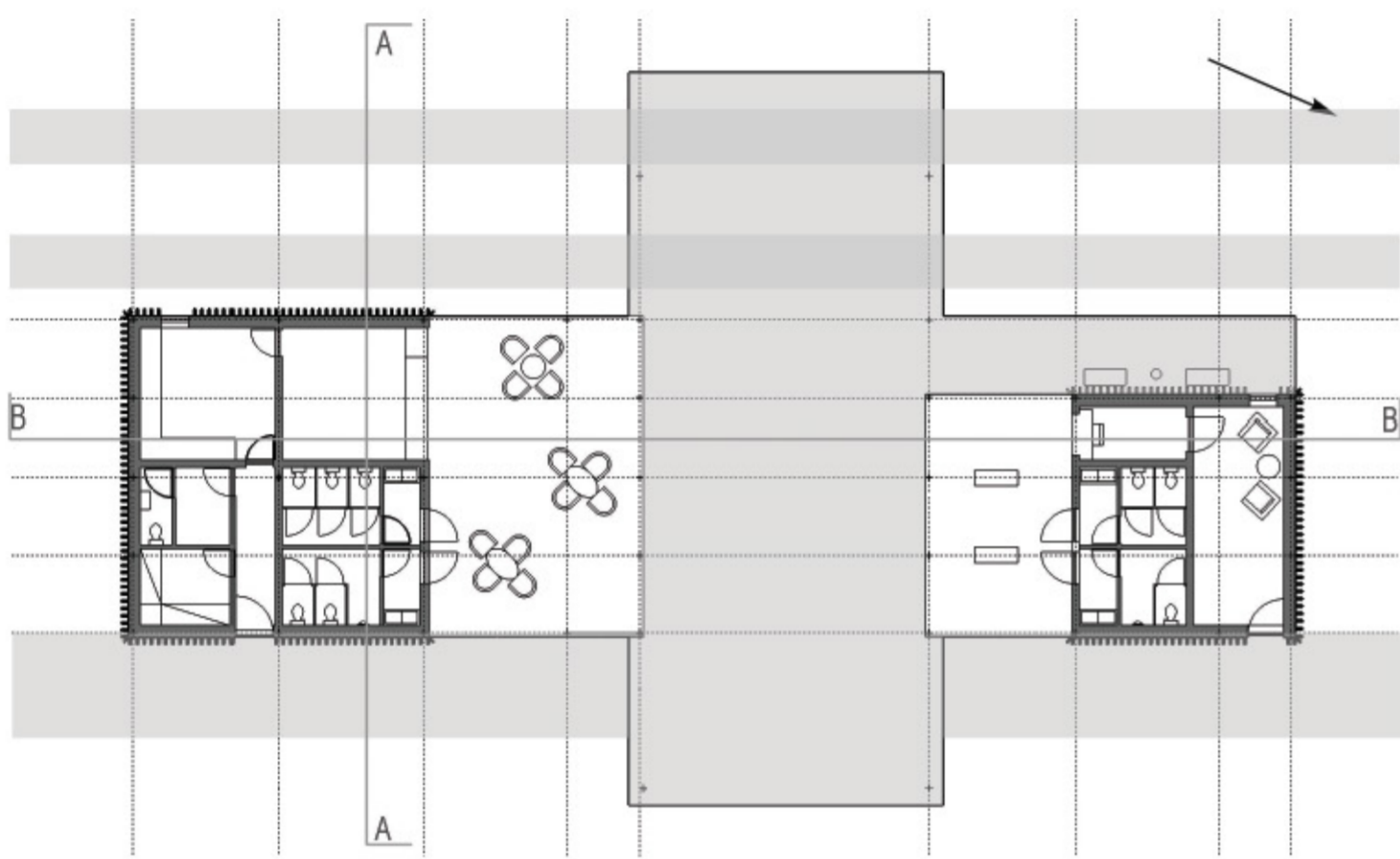

DÉLI HOMLOKZAT M=1:200

KELETI HOMLOKZAT M=1:200

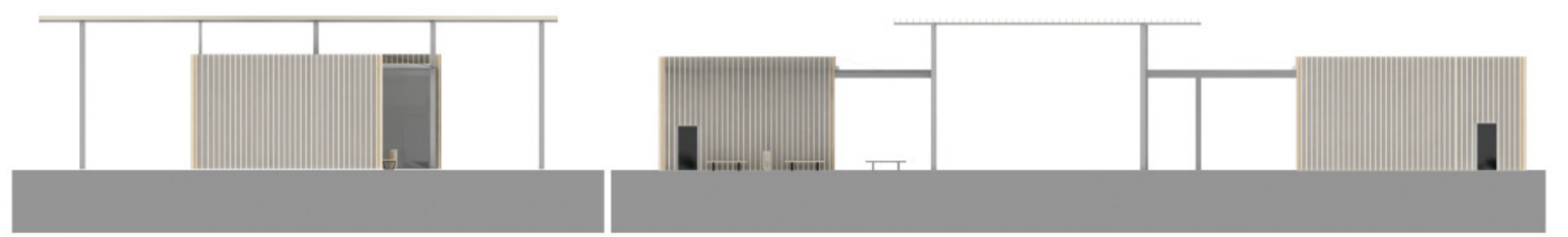

ÉSZAKI HOMLOKZAT M=1:200

NYUGATI HOMLOKZAT M=1:200

ALAPRAJZ M=1:200

LÁTVÁNY KÉPEK

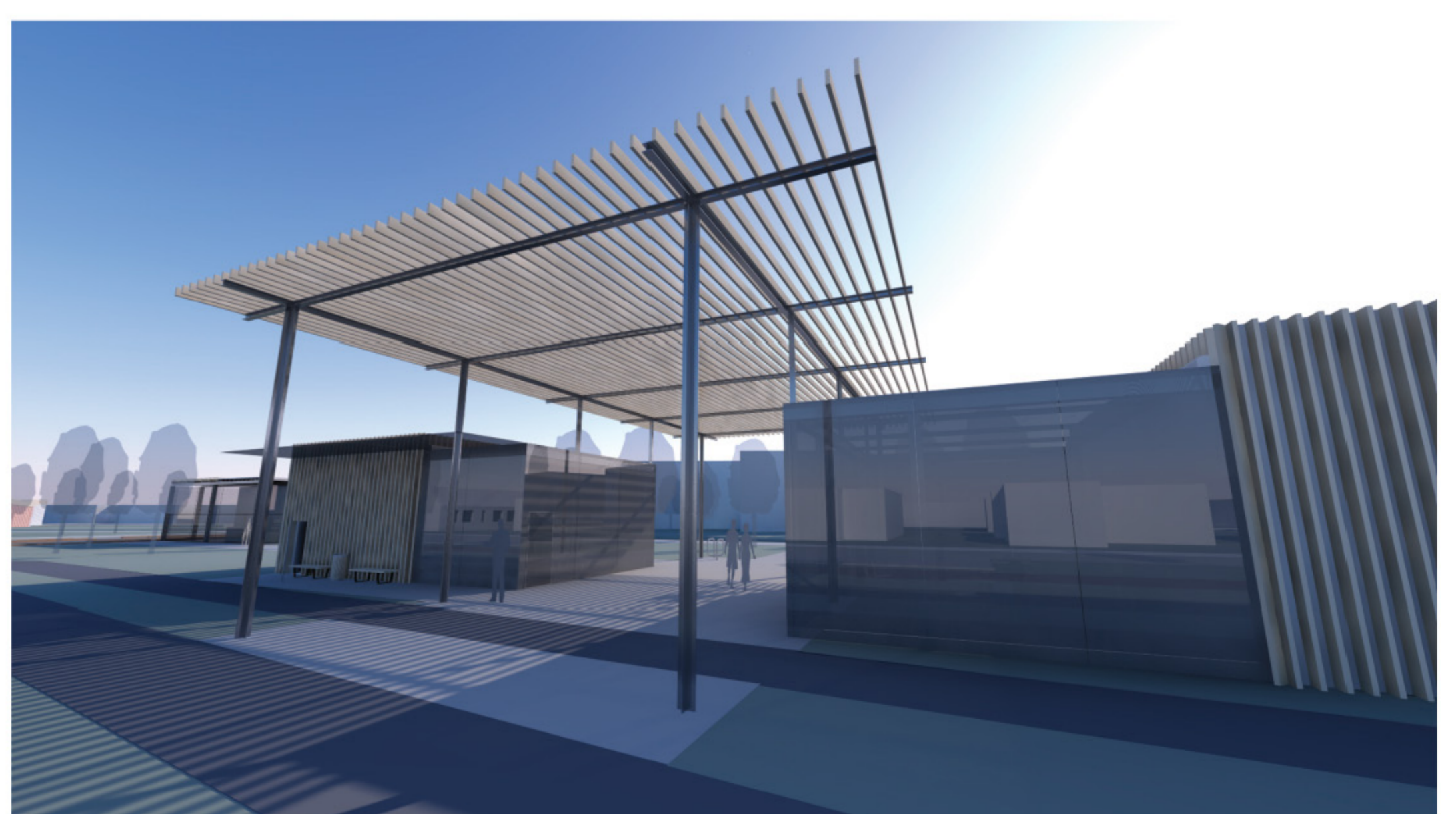
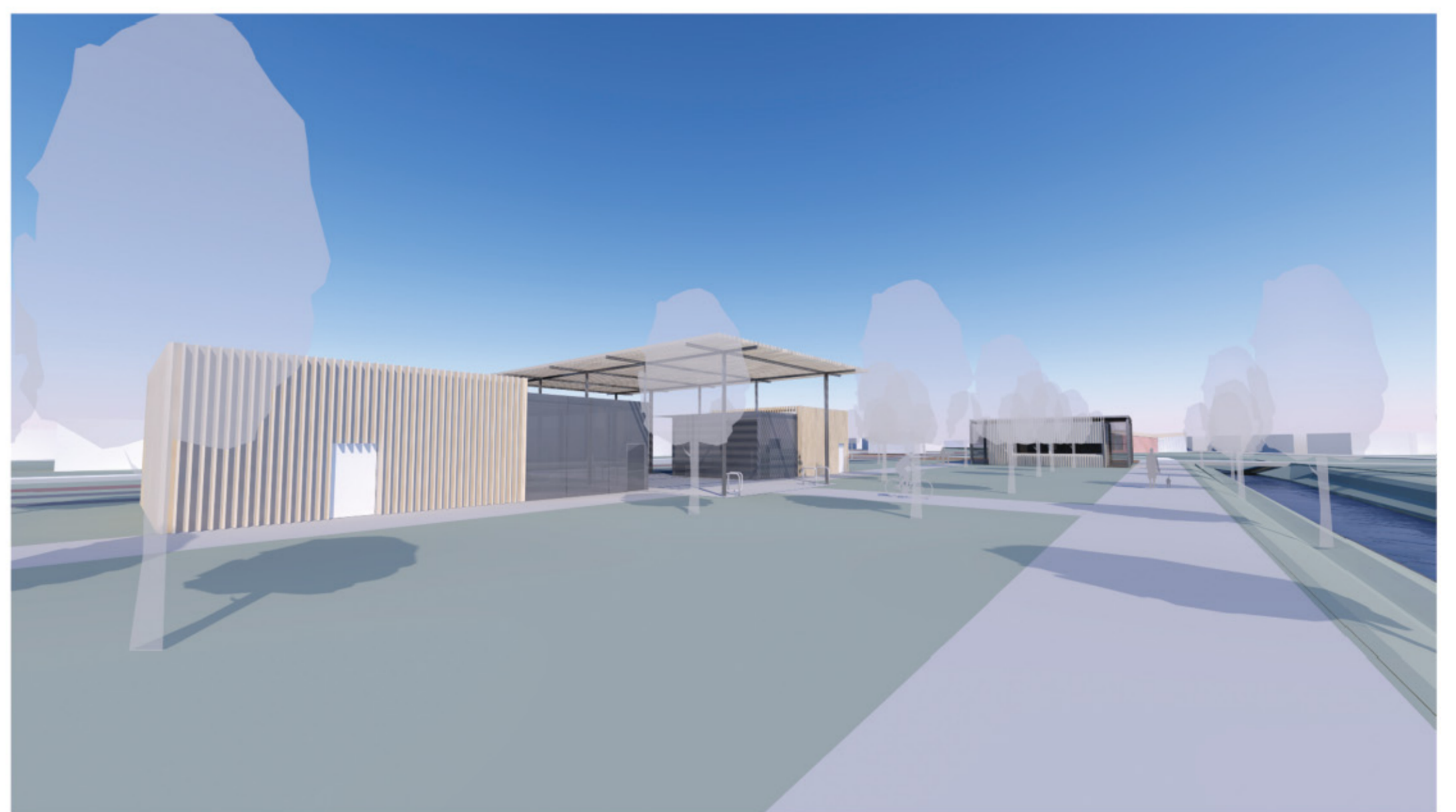
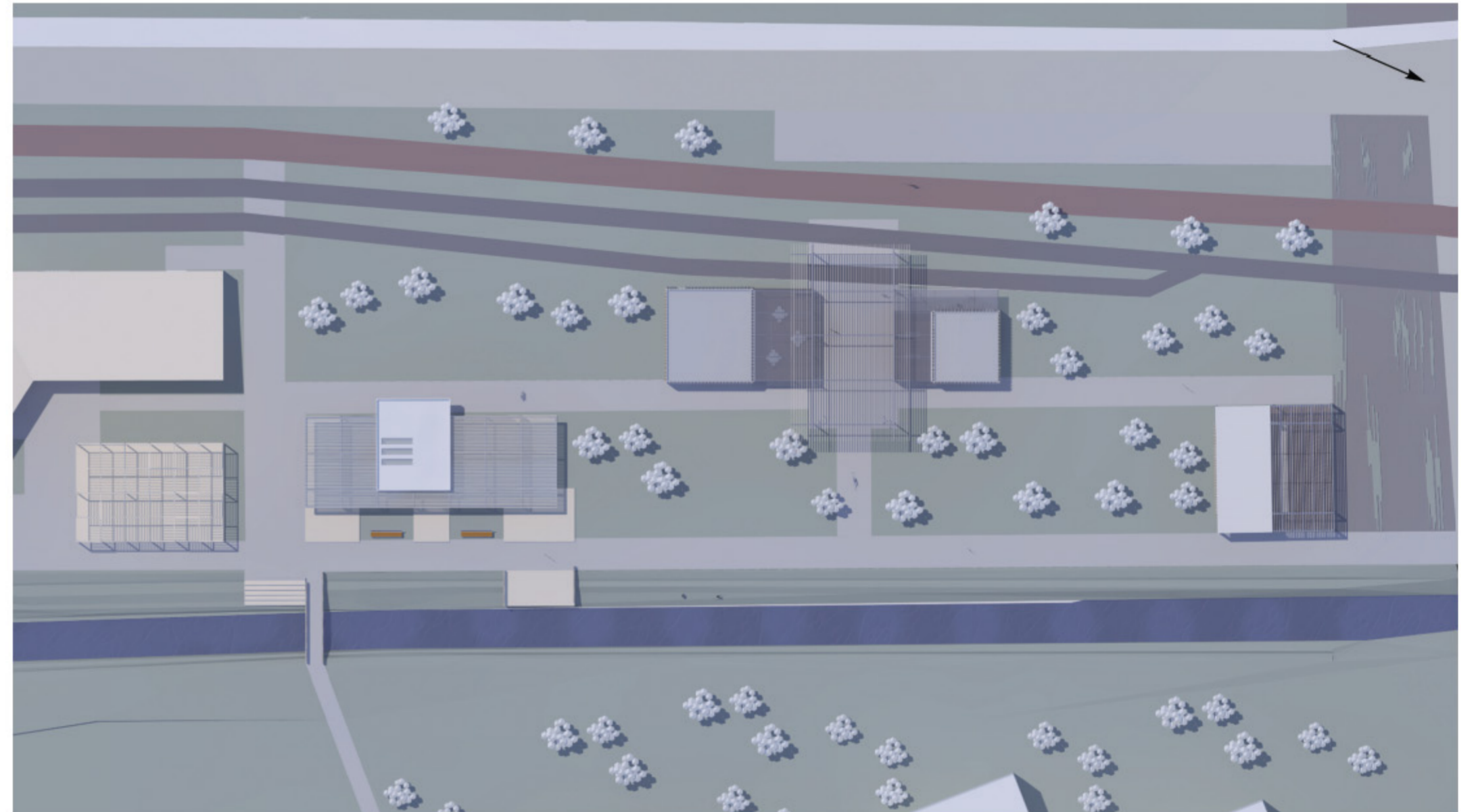



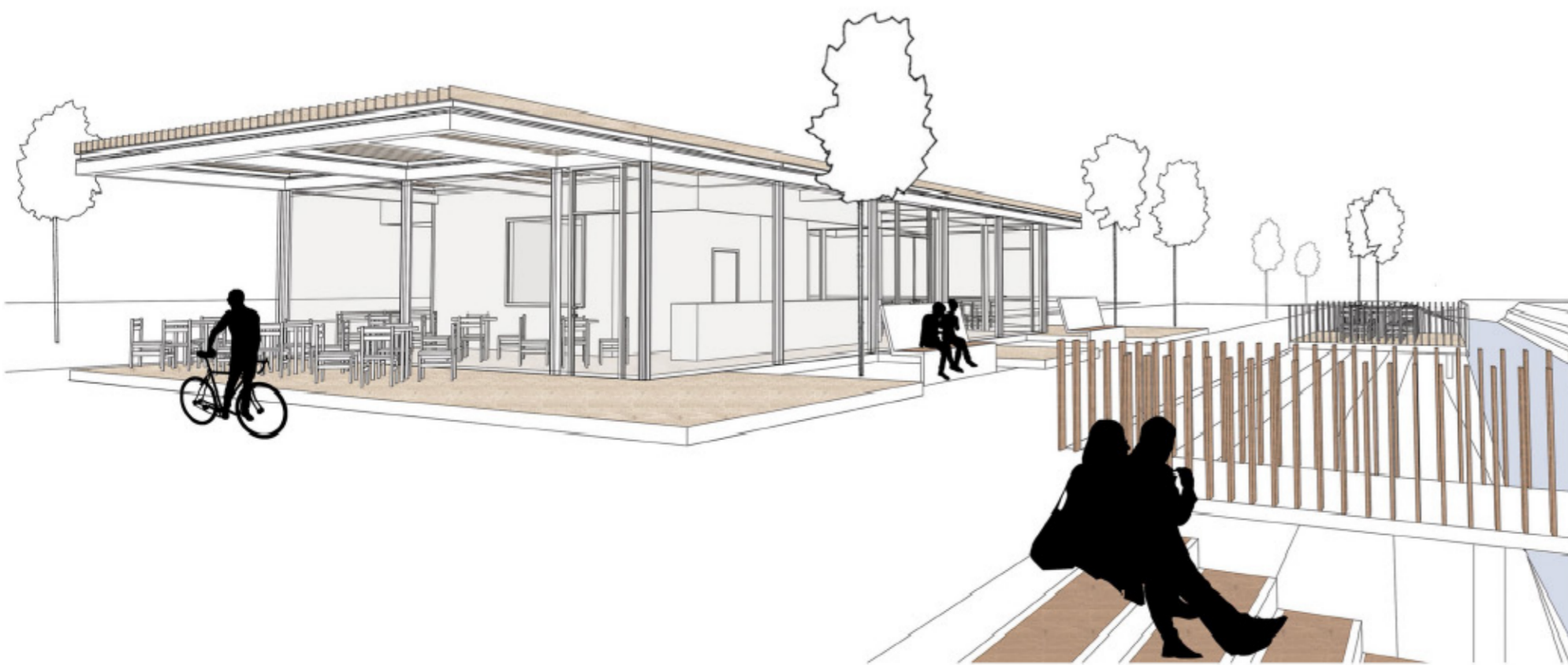
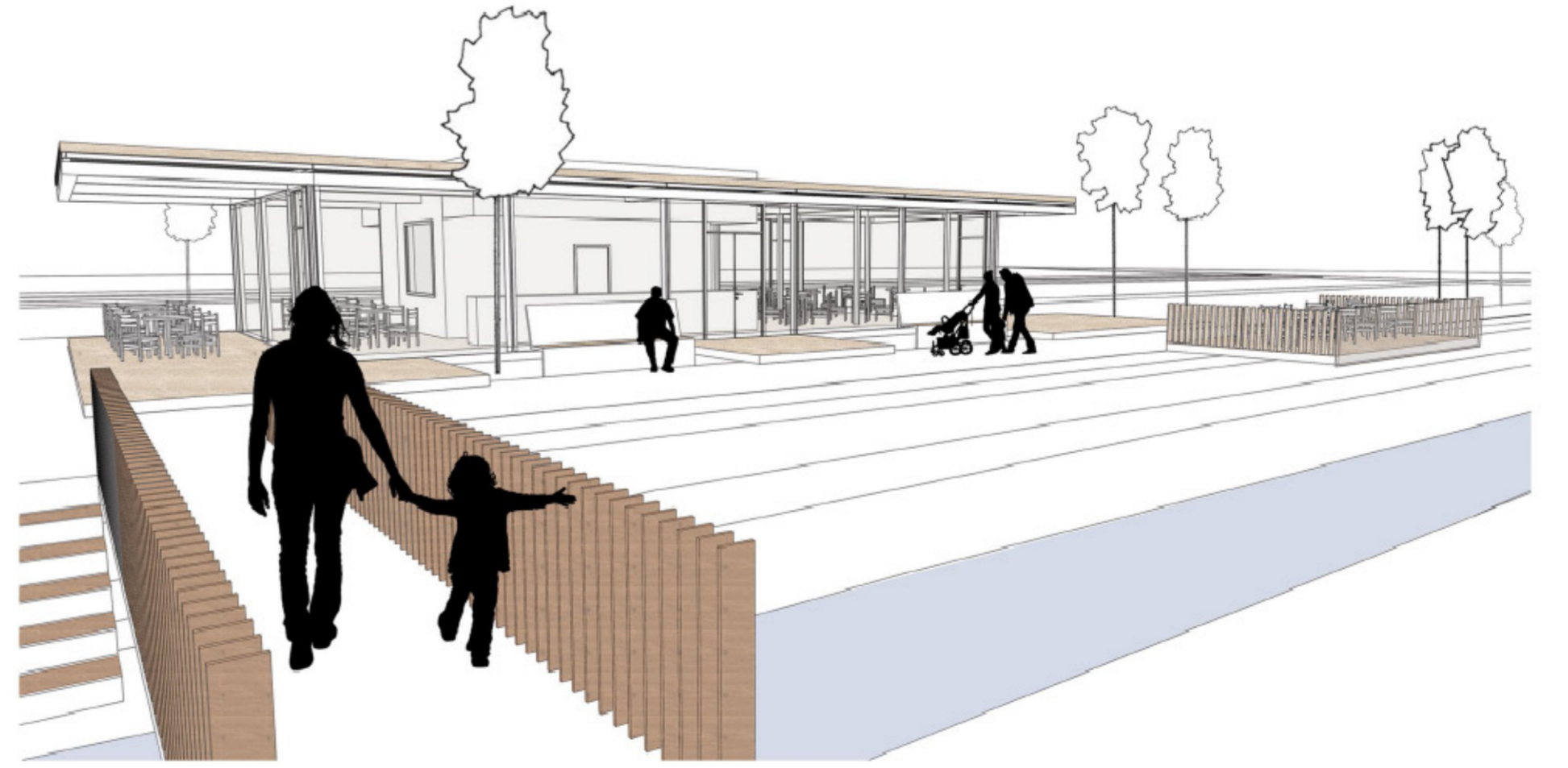
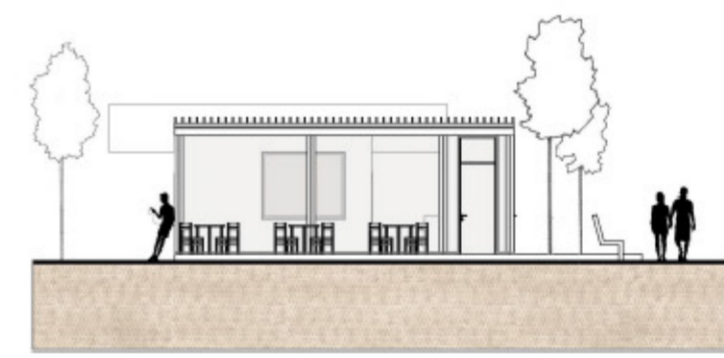
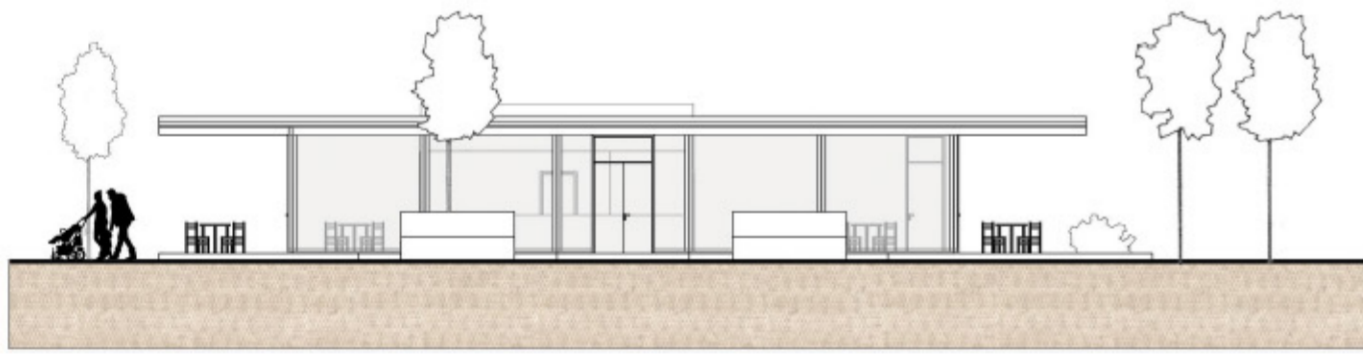
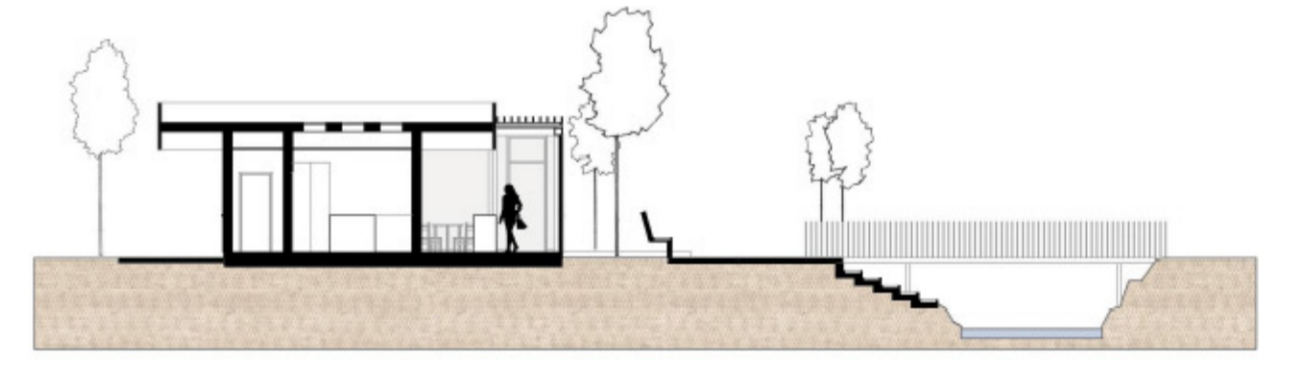
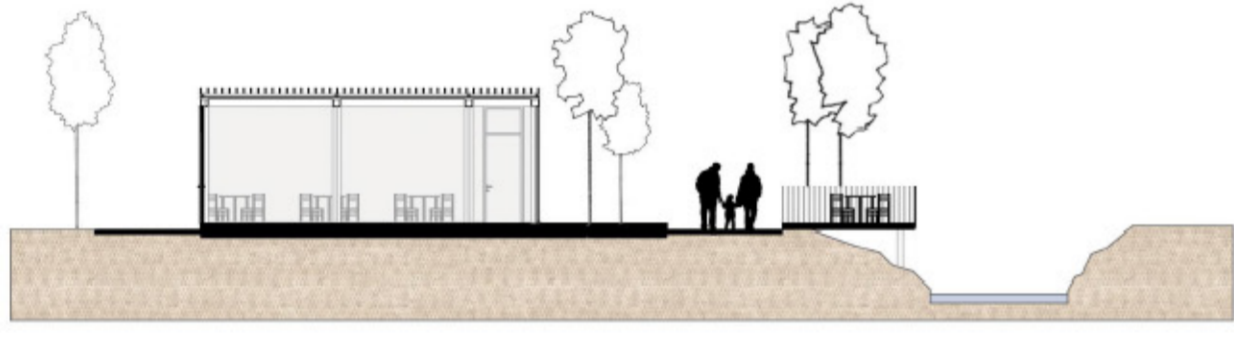
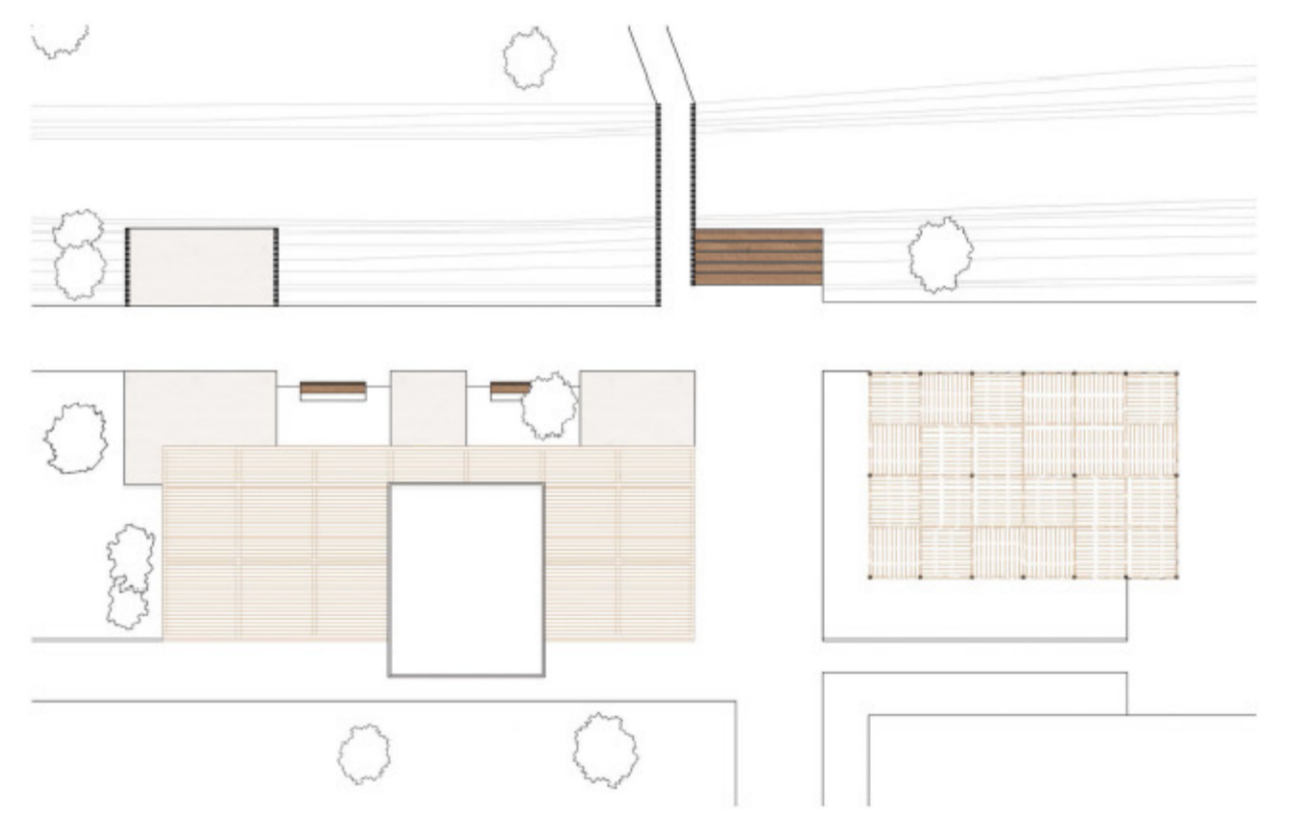
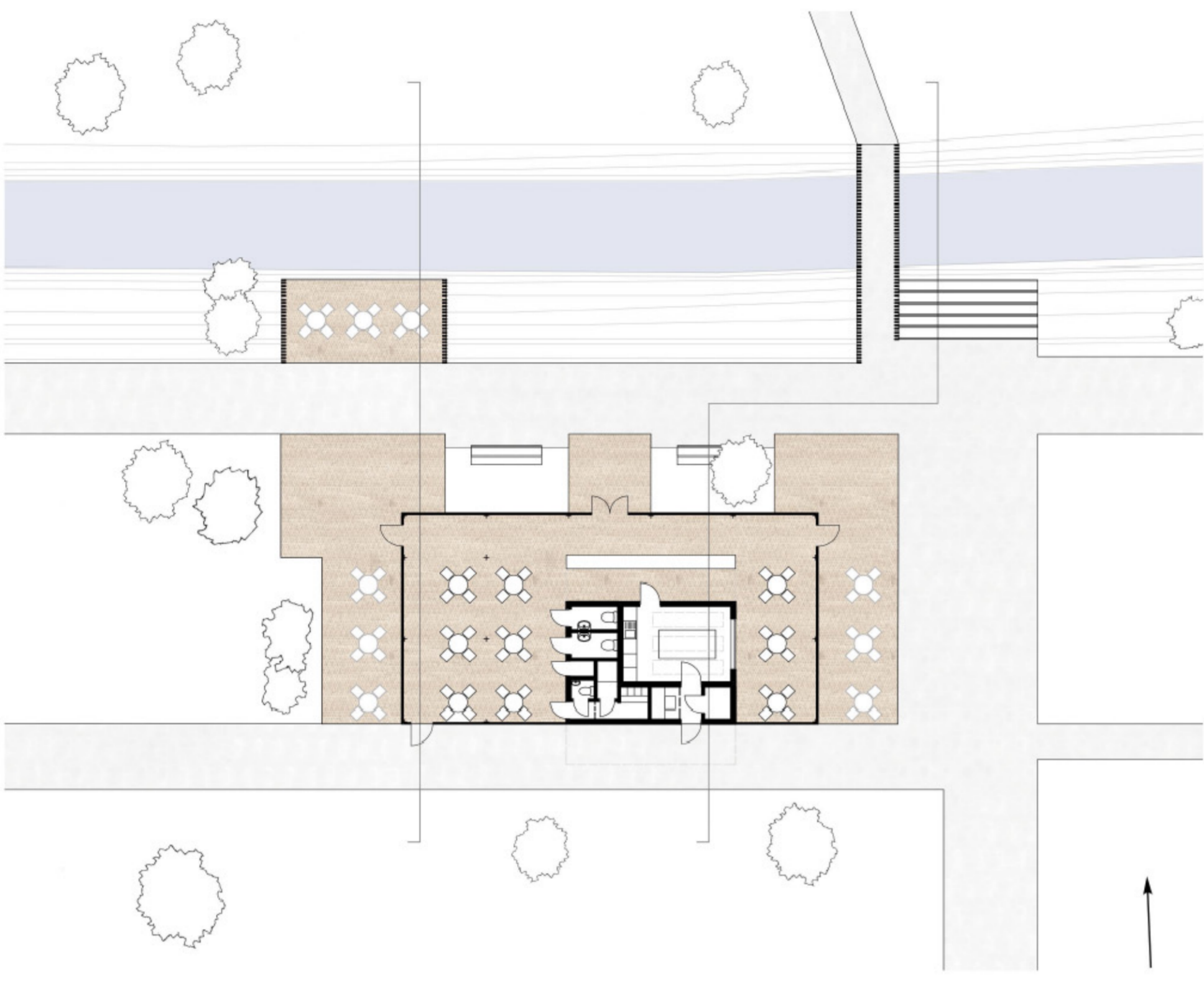
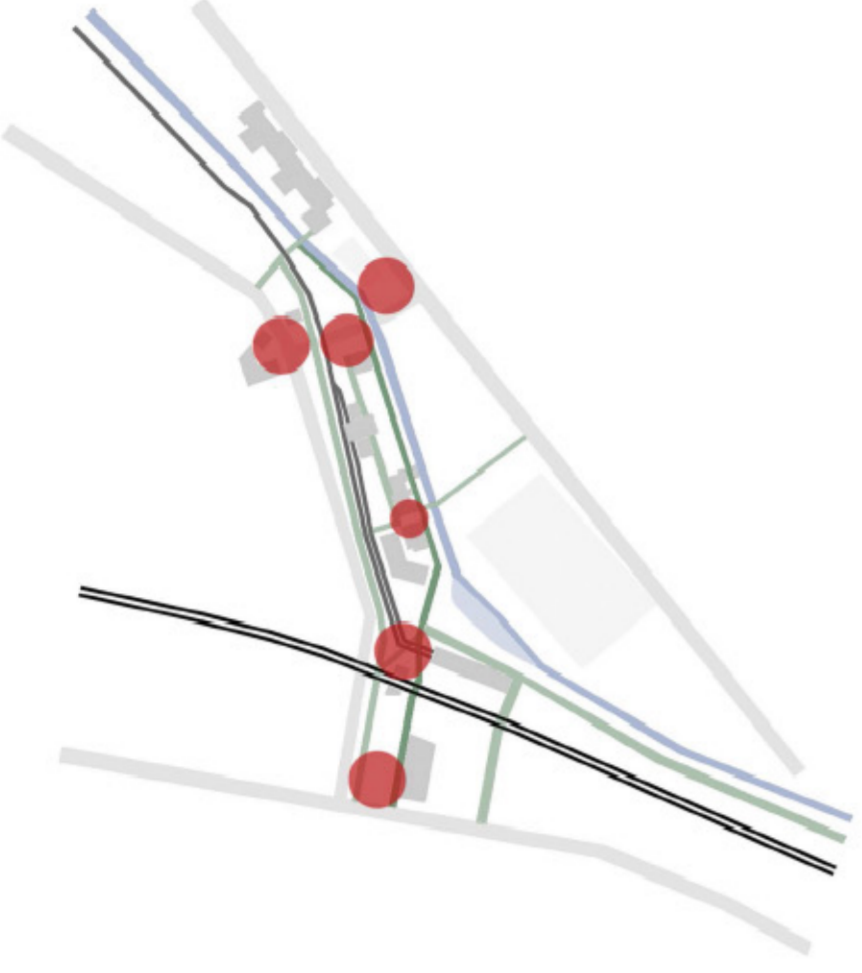
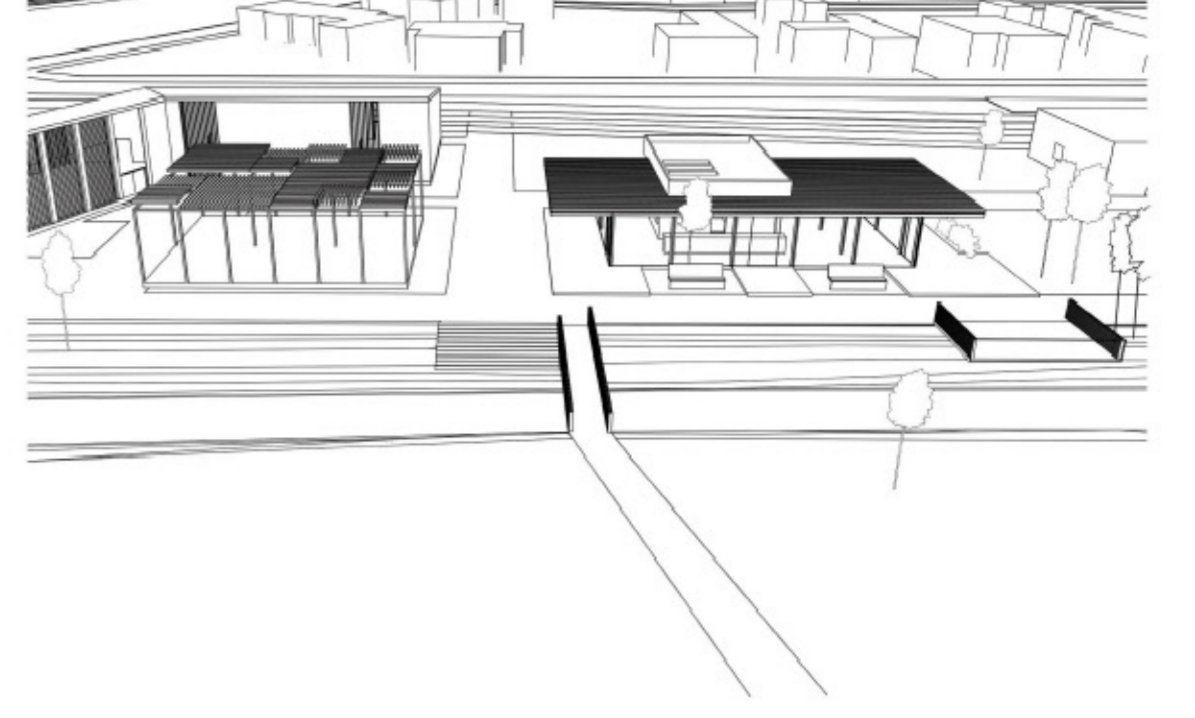
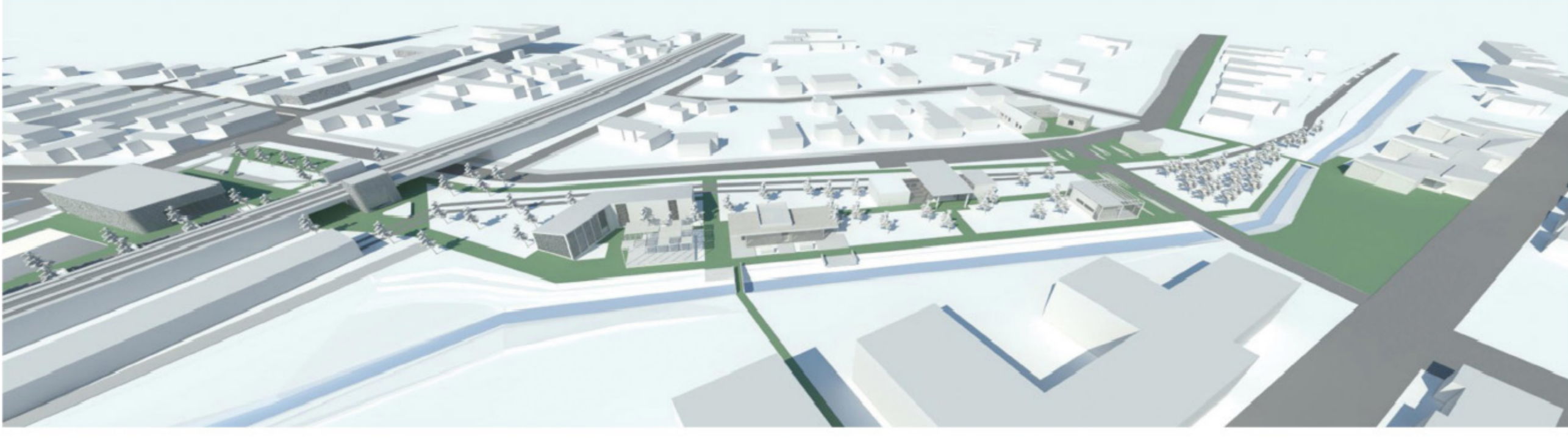



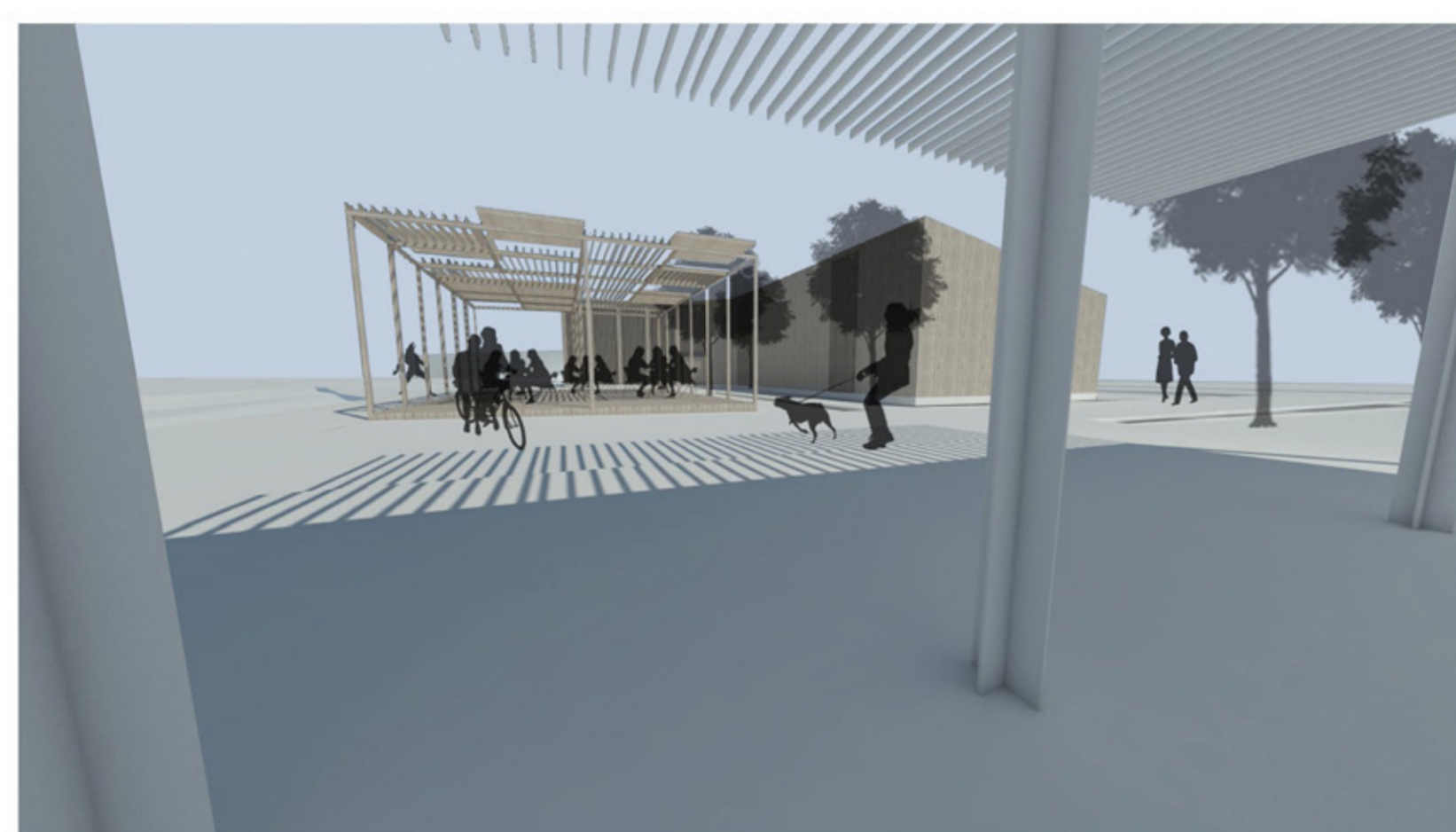
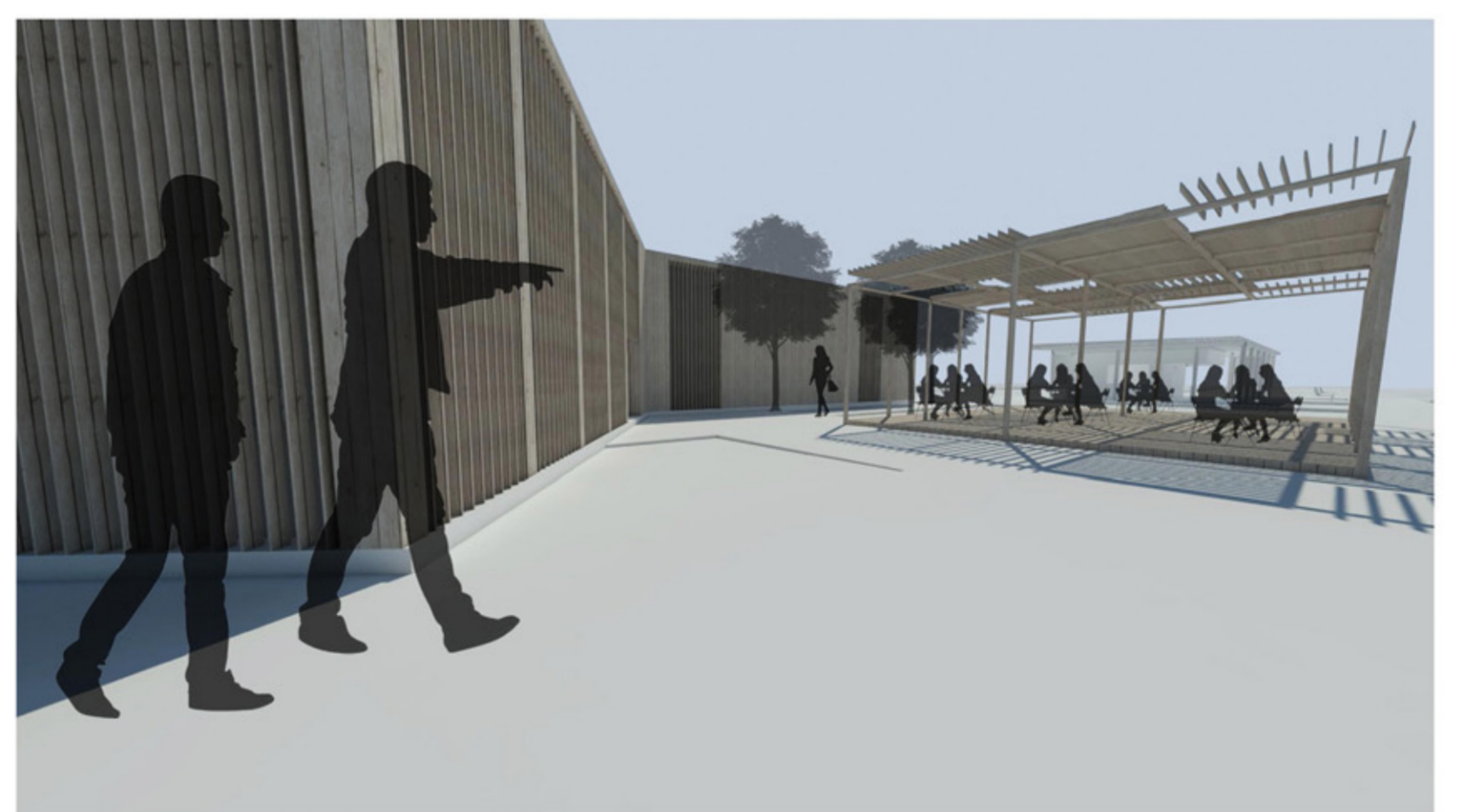
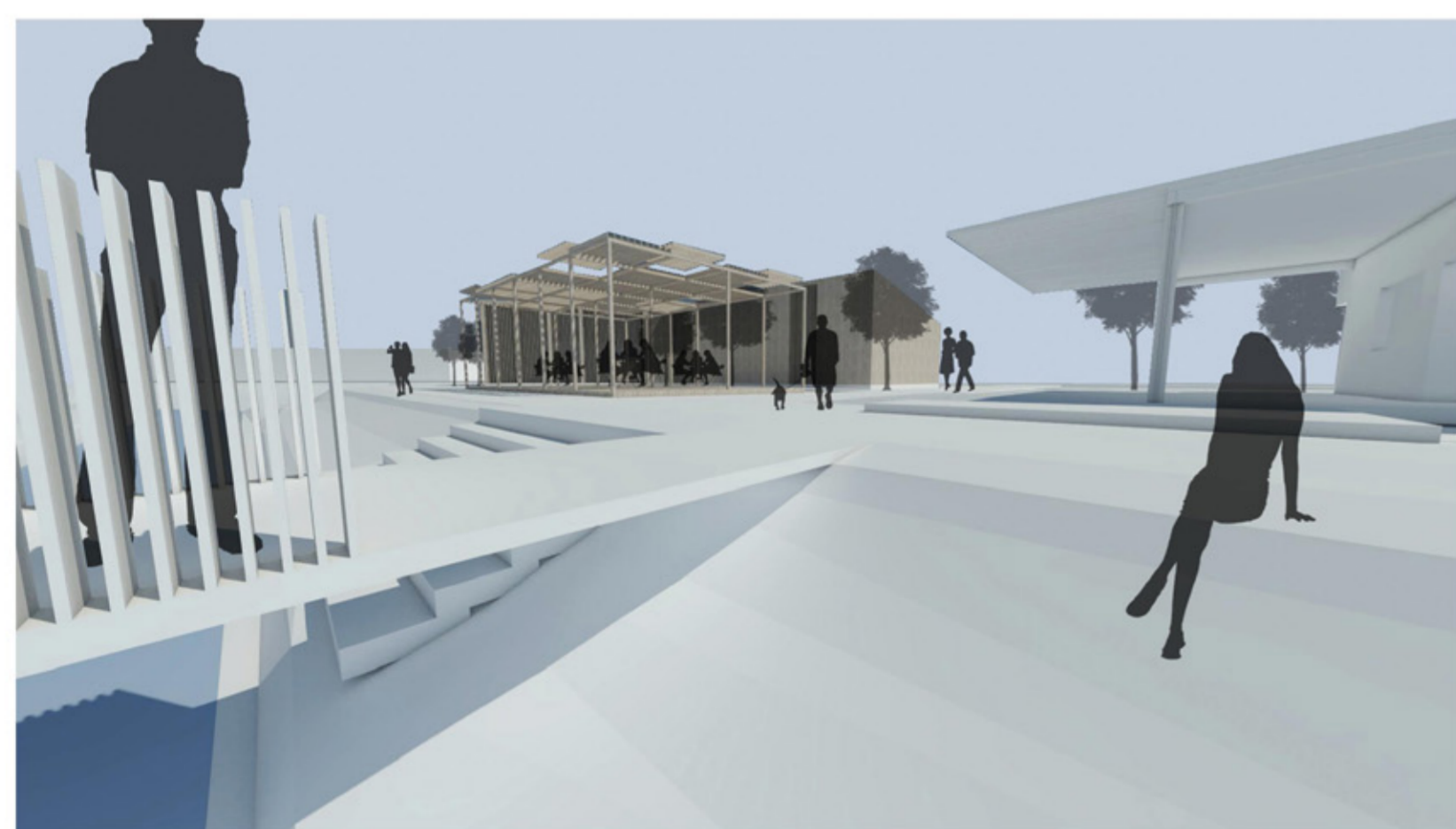
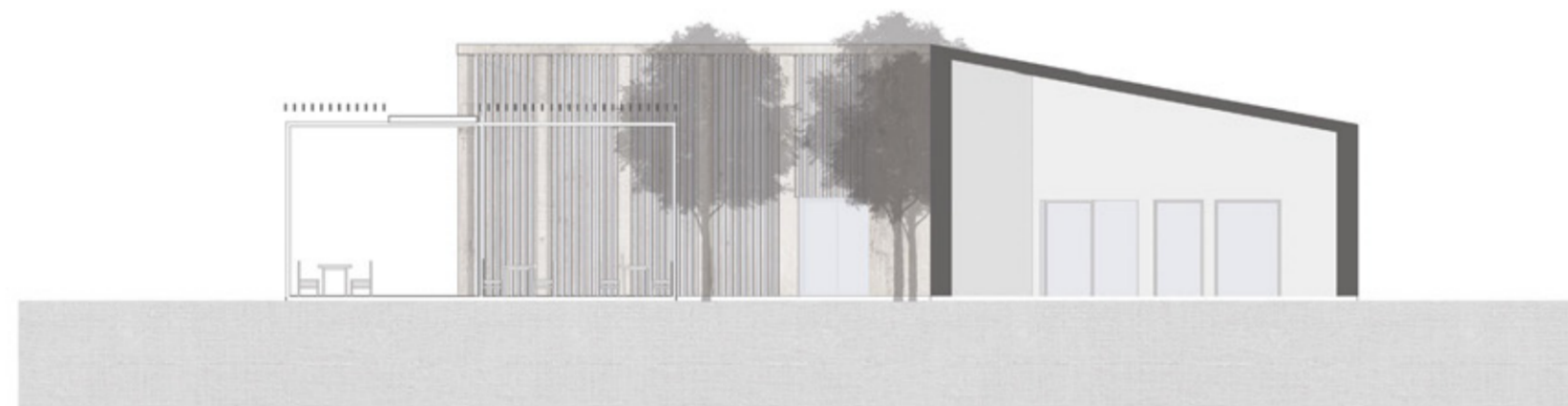
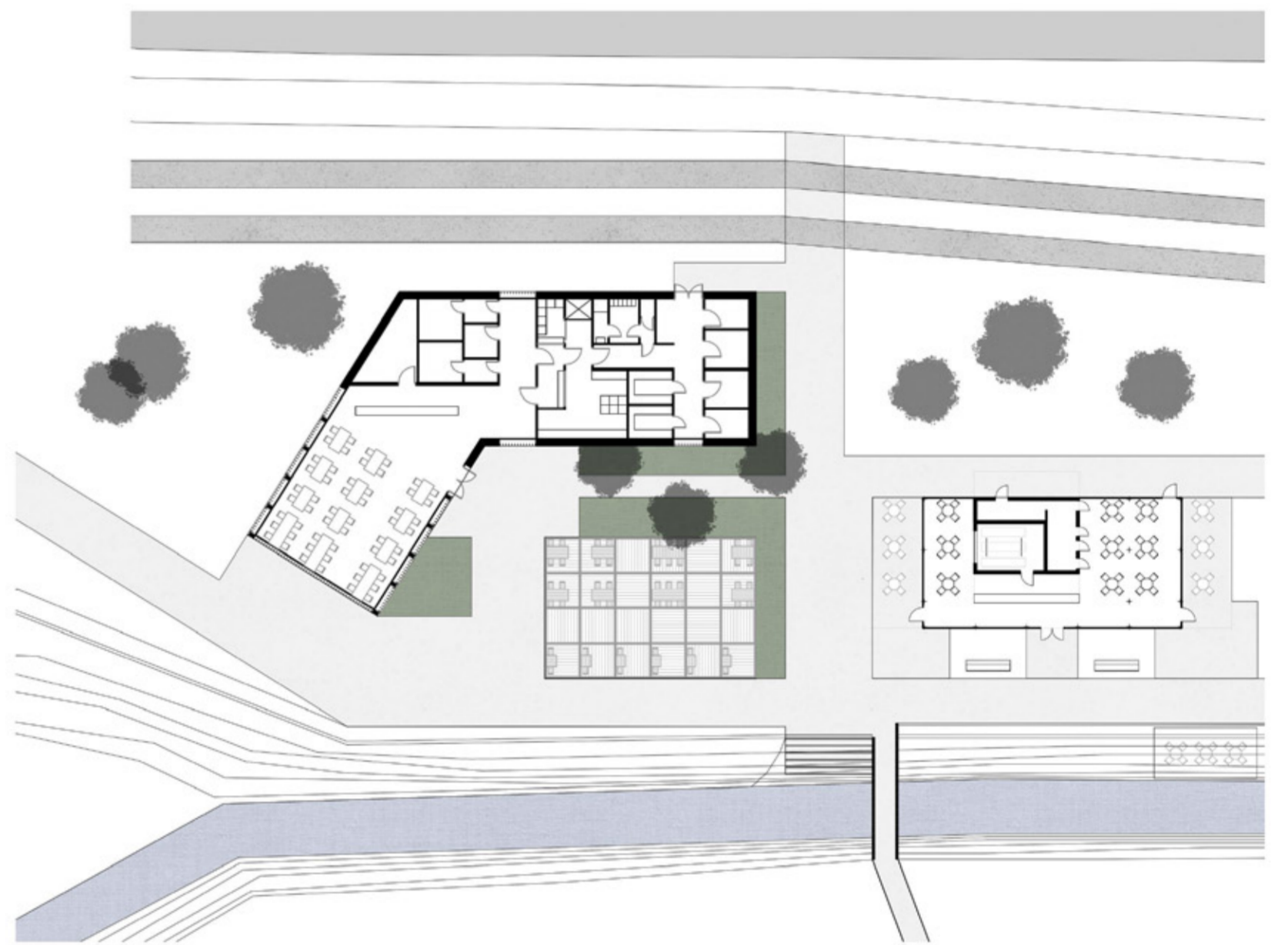
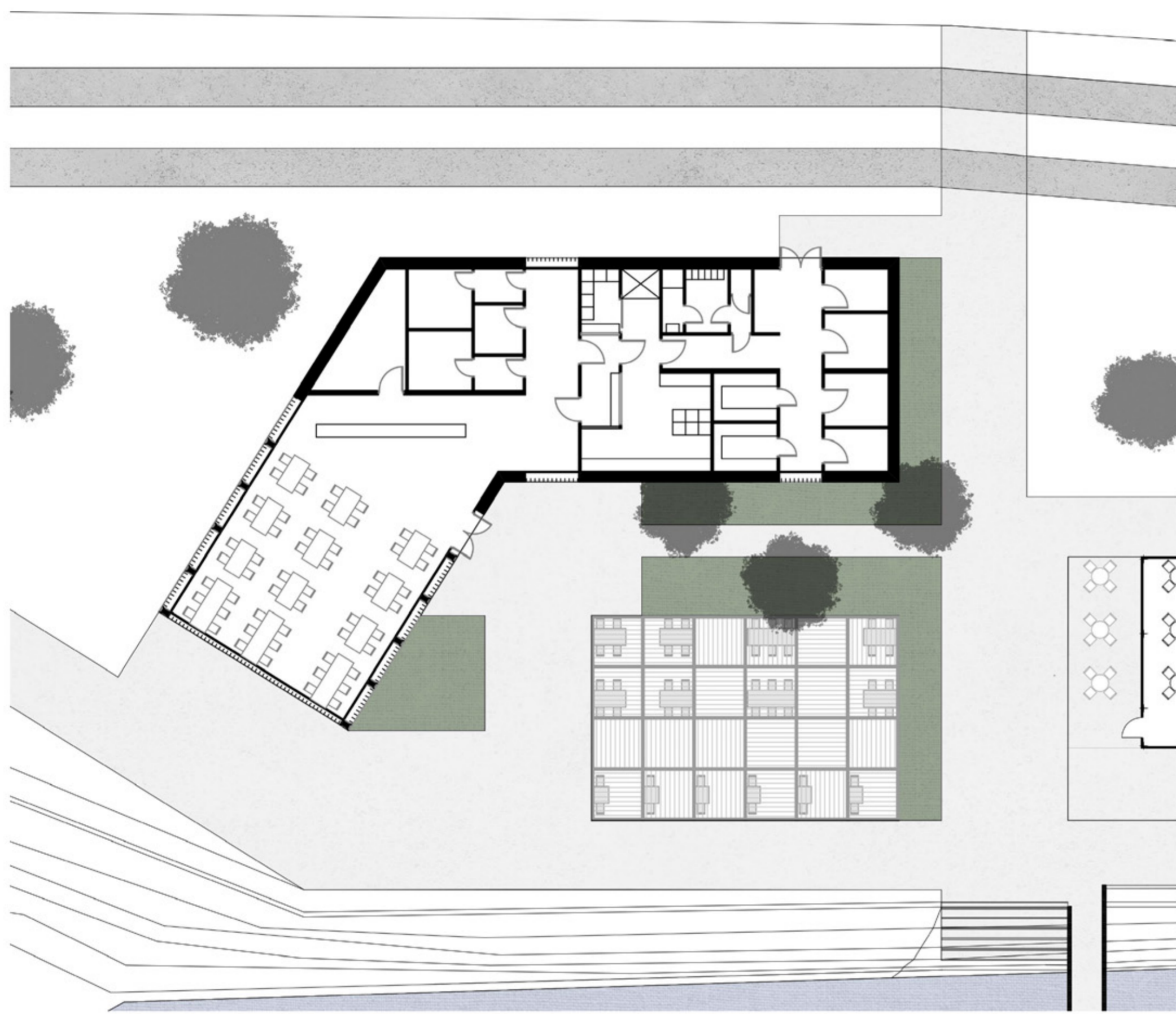
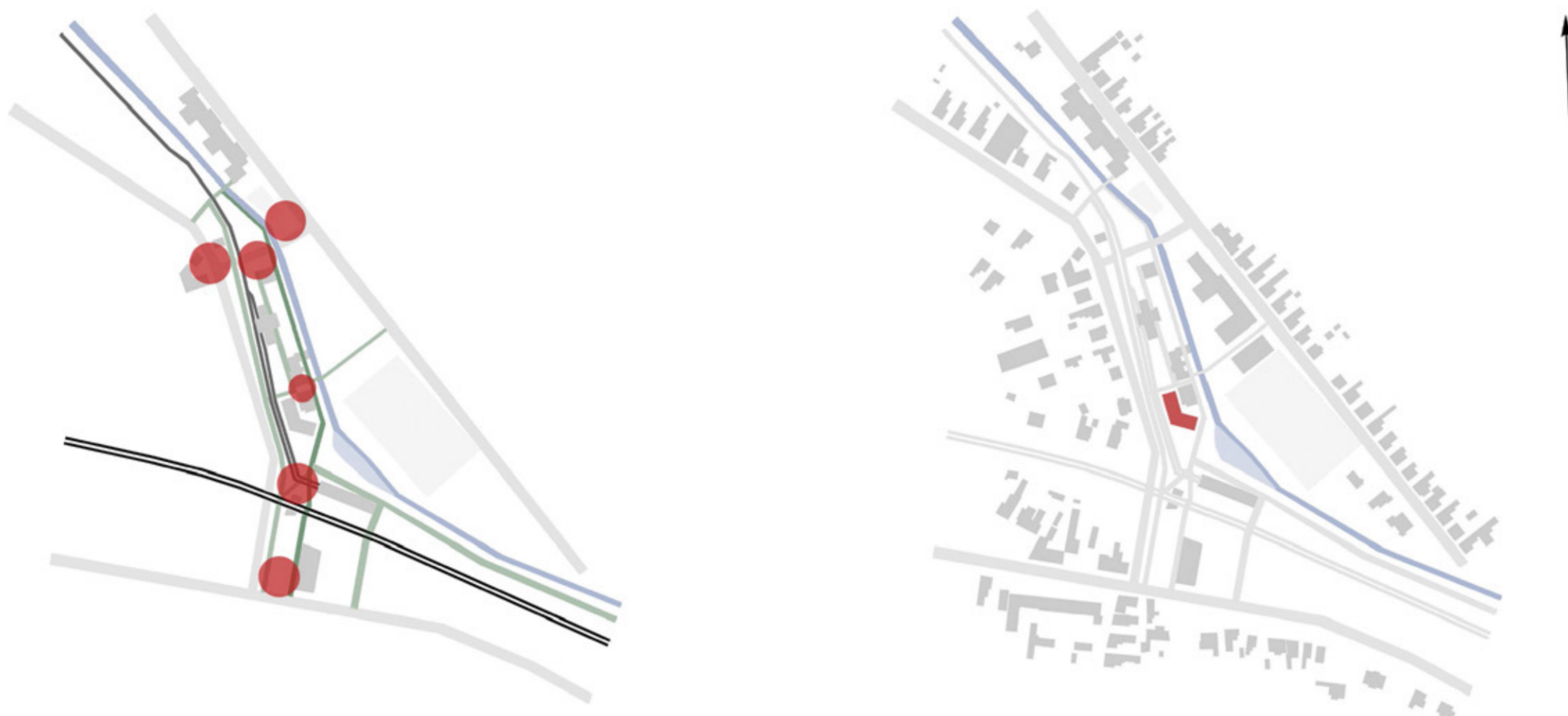
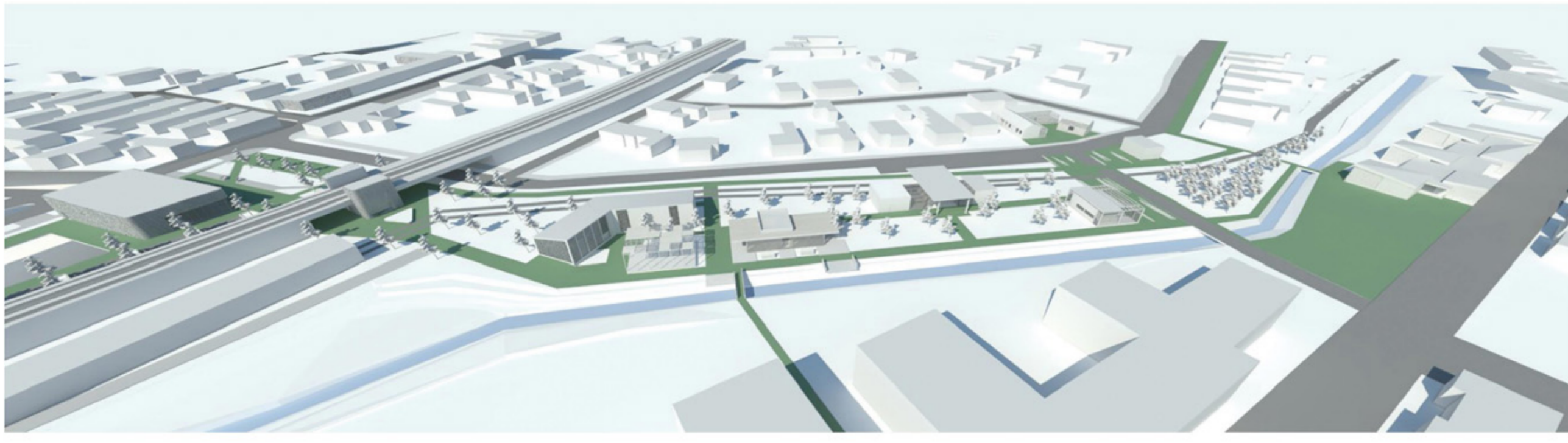



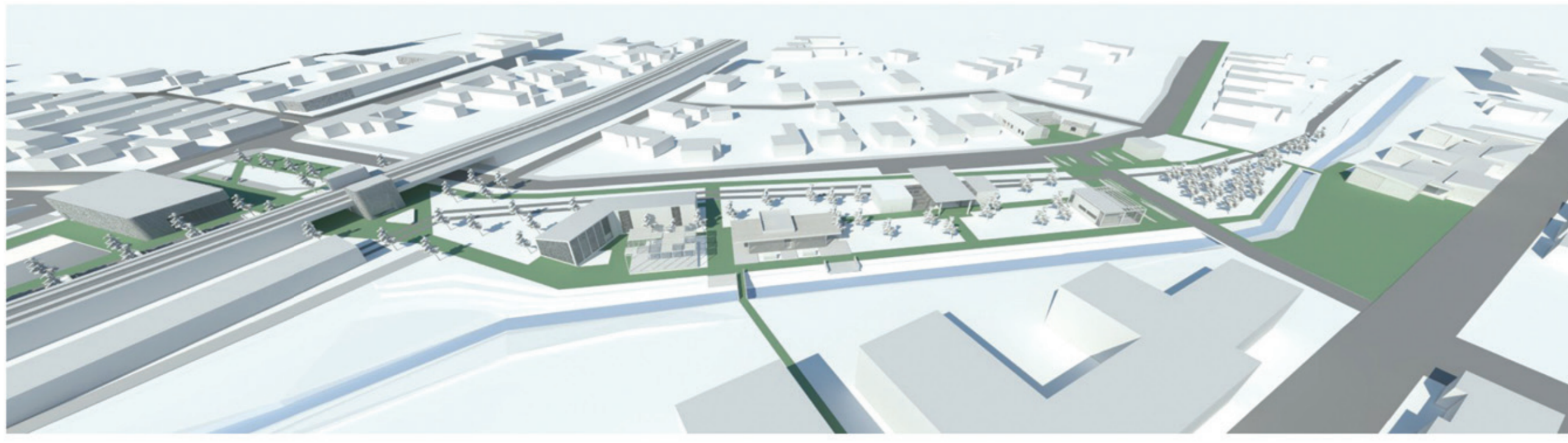

KONCEPCIÓ

- BEVONZÁS ÉS RÁVEZETÉS A PATAK VONALÁRA
- VASÚT ALATTI ÁTJÁRÓ KISZÉLESÍTÉSE
- PERON ÉS PARKOLÓ AKADÁLYMENTES KAPCSOLATA
- CÉLZOTT KÖZLEKEDÉSI TENGELEK
- ÁTMENET A TERMÉSZETBŐL AZ ÉPÍTETT FELÉ
- KERESKEDELMELI EGYSÉGEK KIALAKÍTÁSA
- ÉLŐ TELEPÜLÉSKÖZPONT LÉTREHOZÁSA

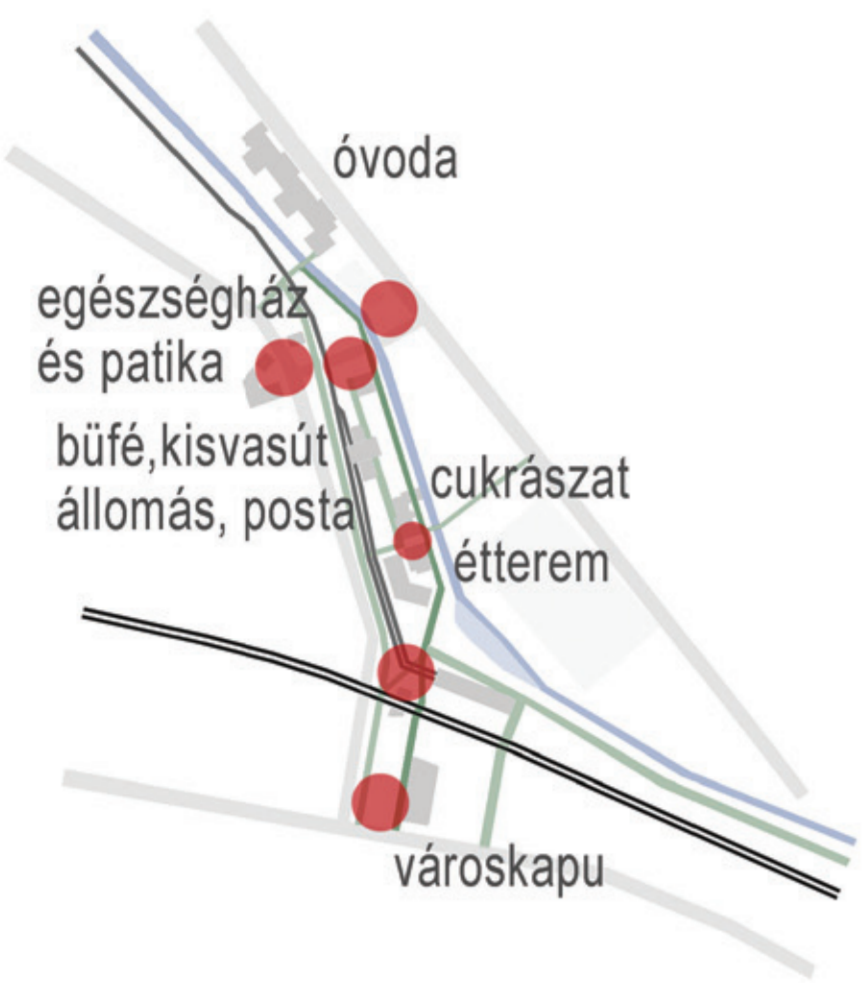

TENGELEK - CSOMÓPONTOK M=1:5000



HELYSZÍNRAJZ M=1:5000

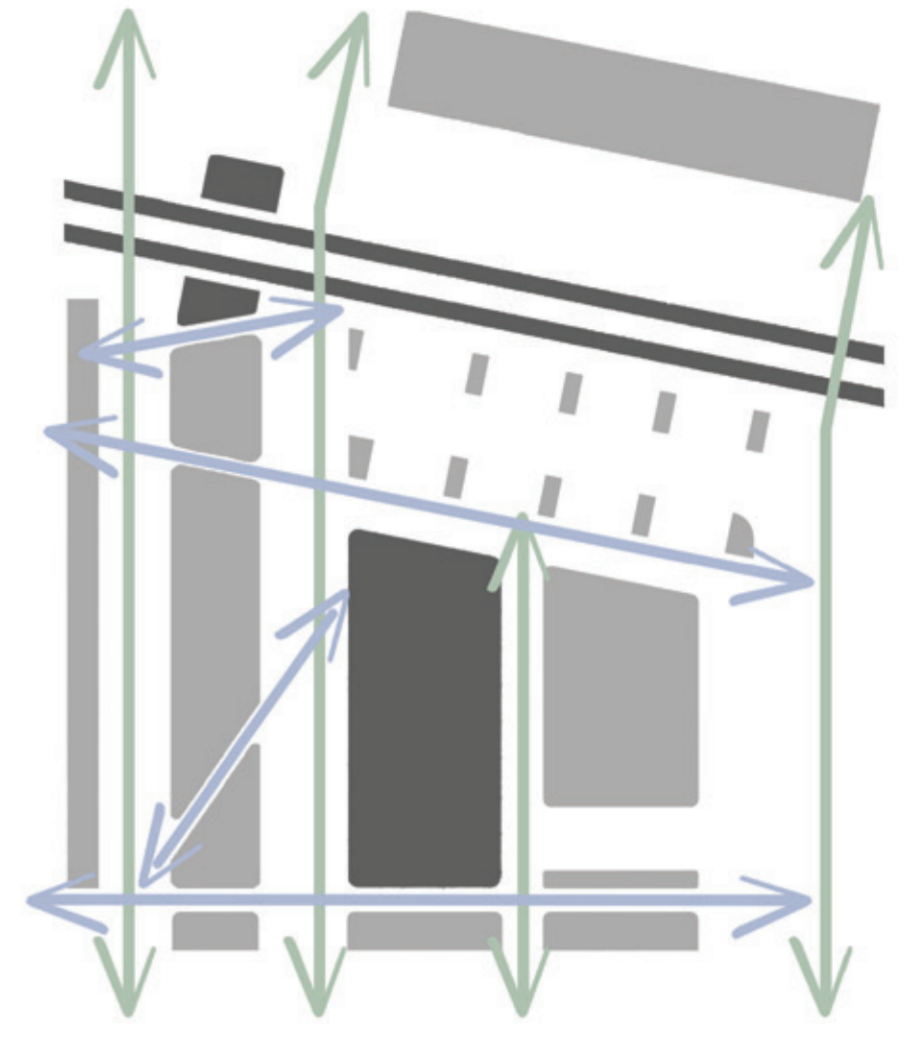

KÖZLEKEDÉSI TENGELEK



FÜGGŐLEGES KÖZLEKEDŐ ÉPÜLET

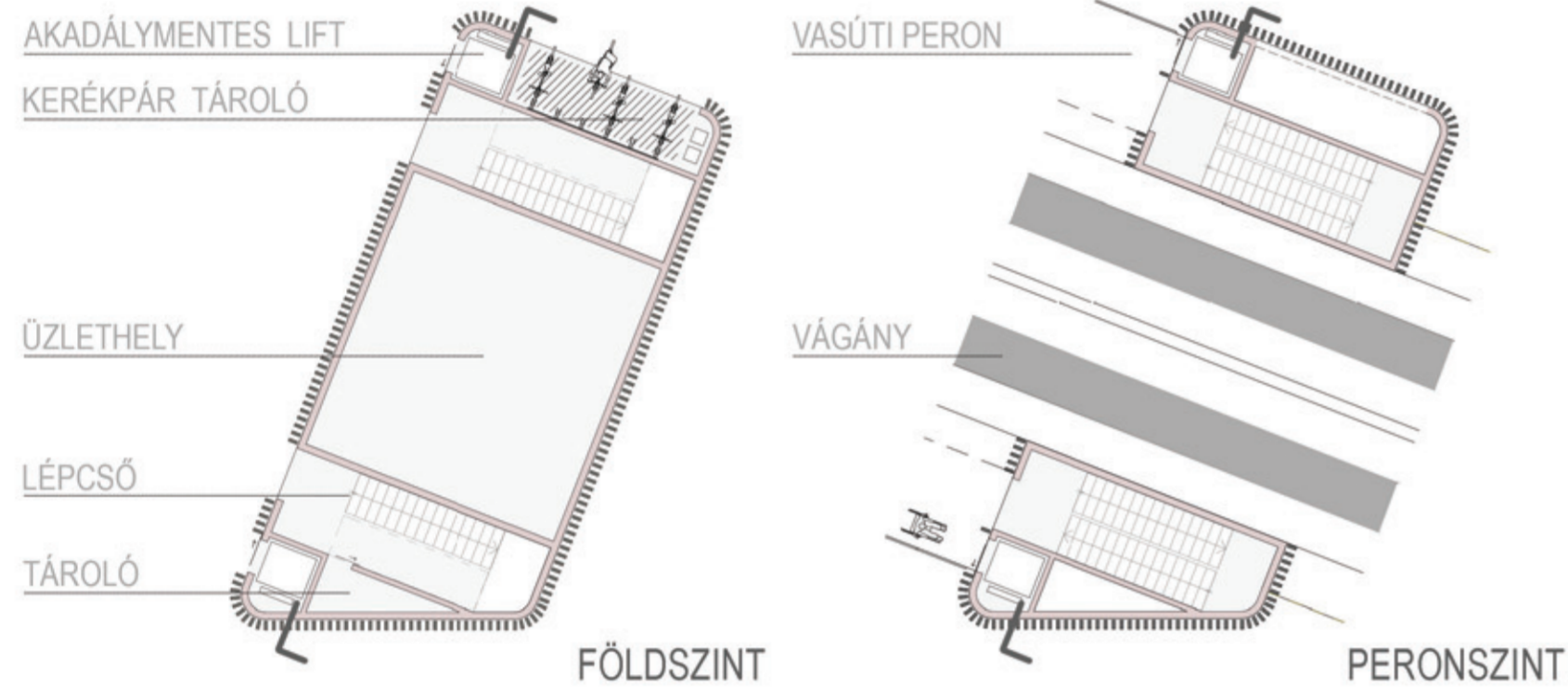

ÉLELMISZER BOLT

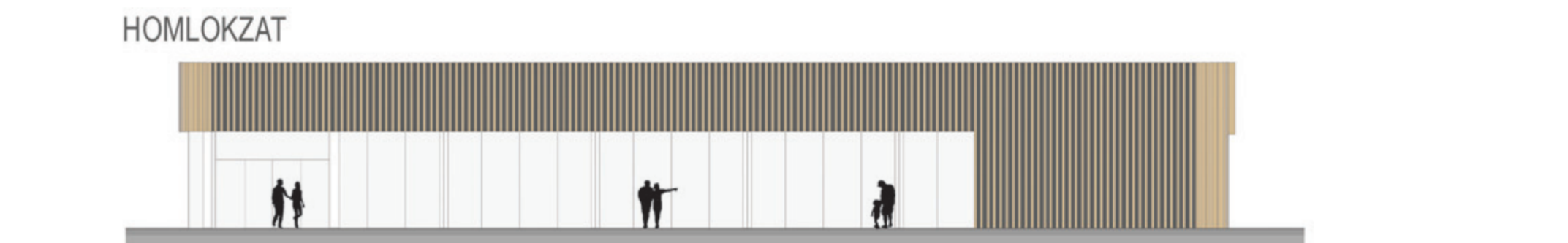
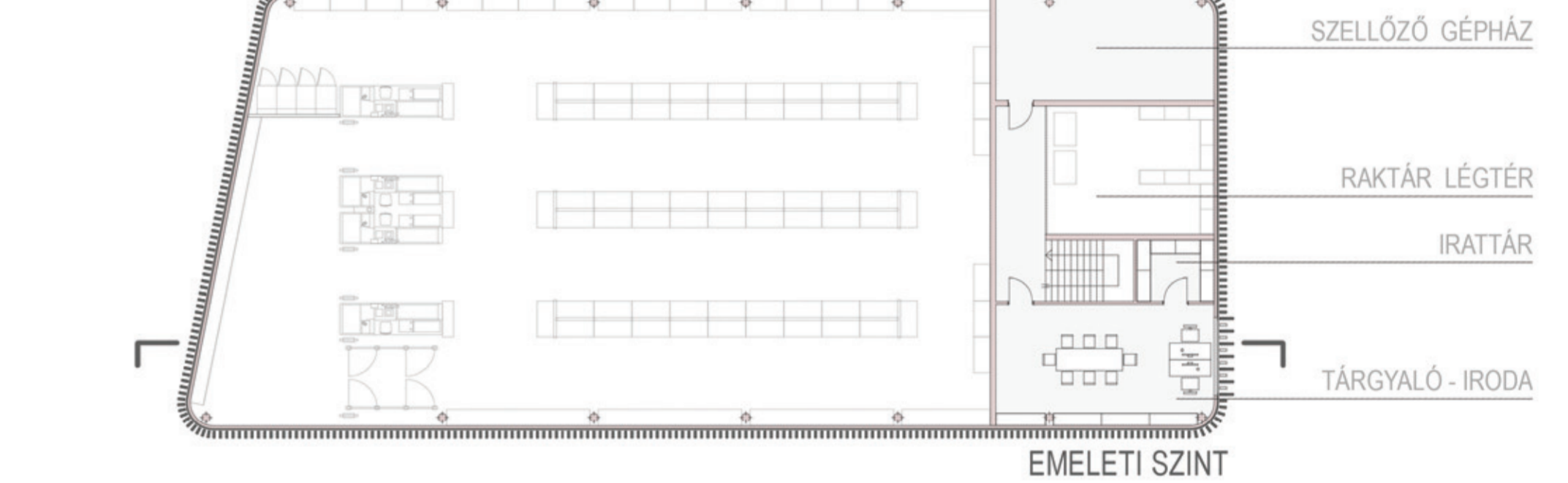
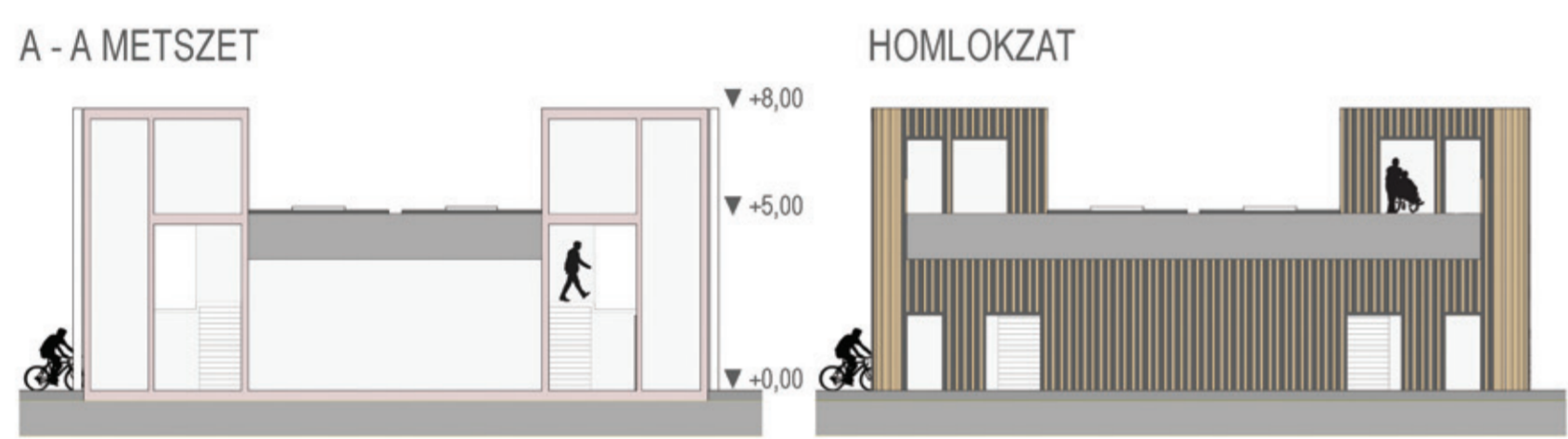
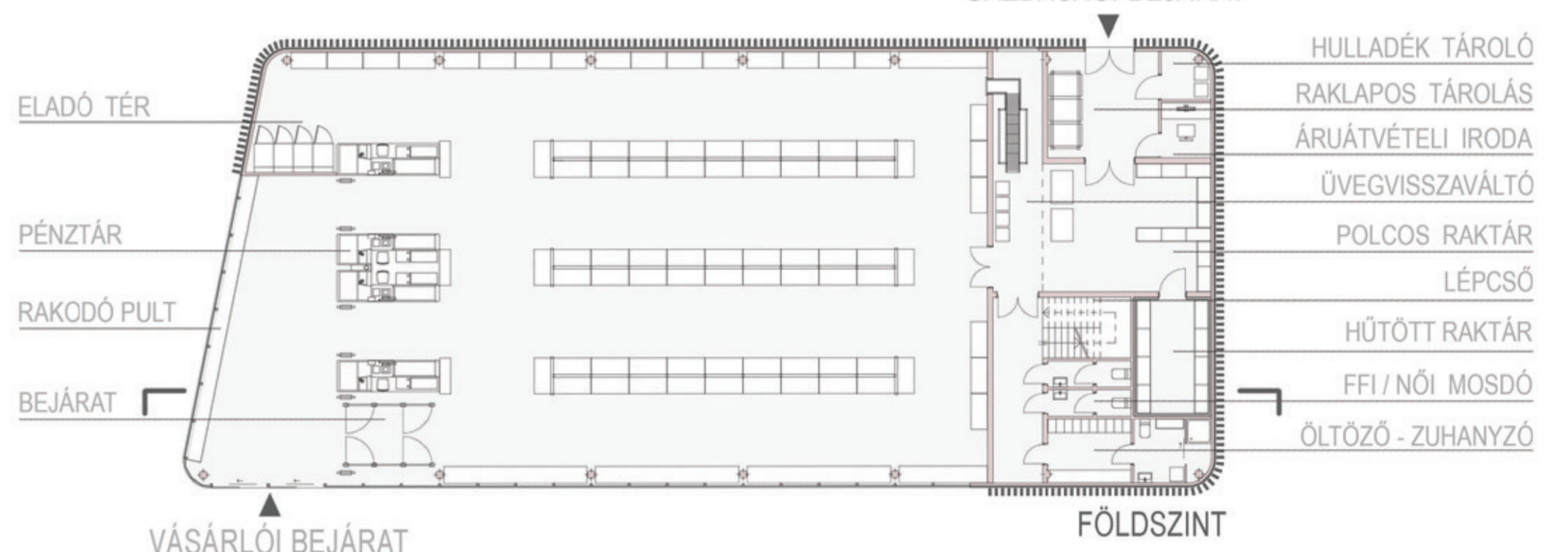

HELYSZÍNRAJZ

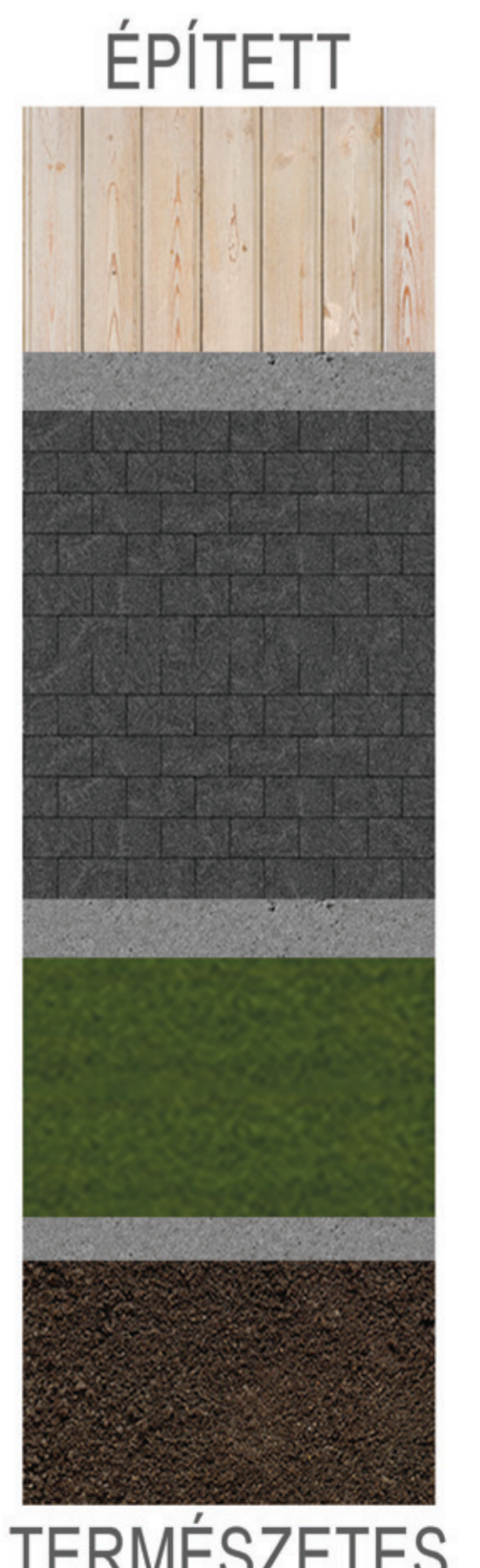
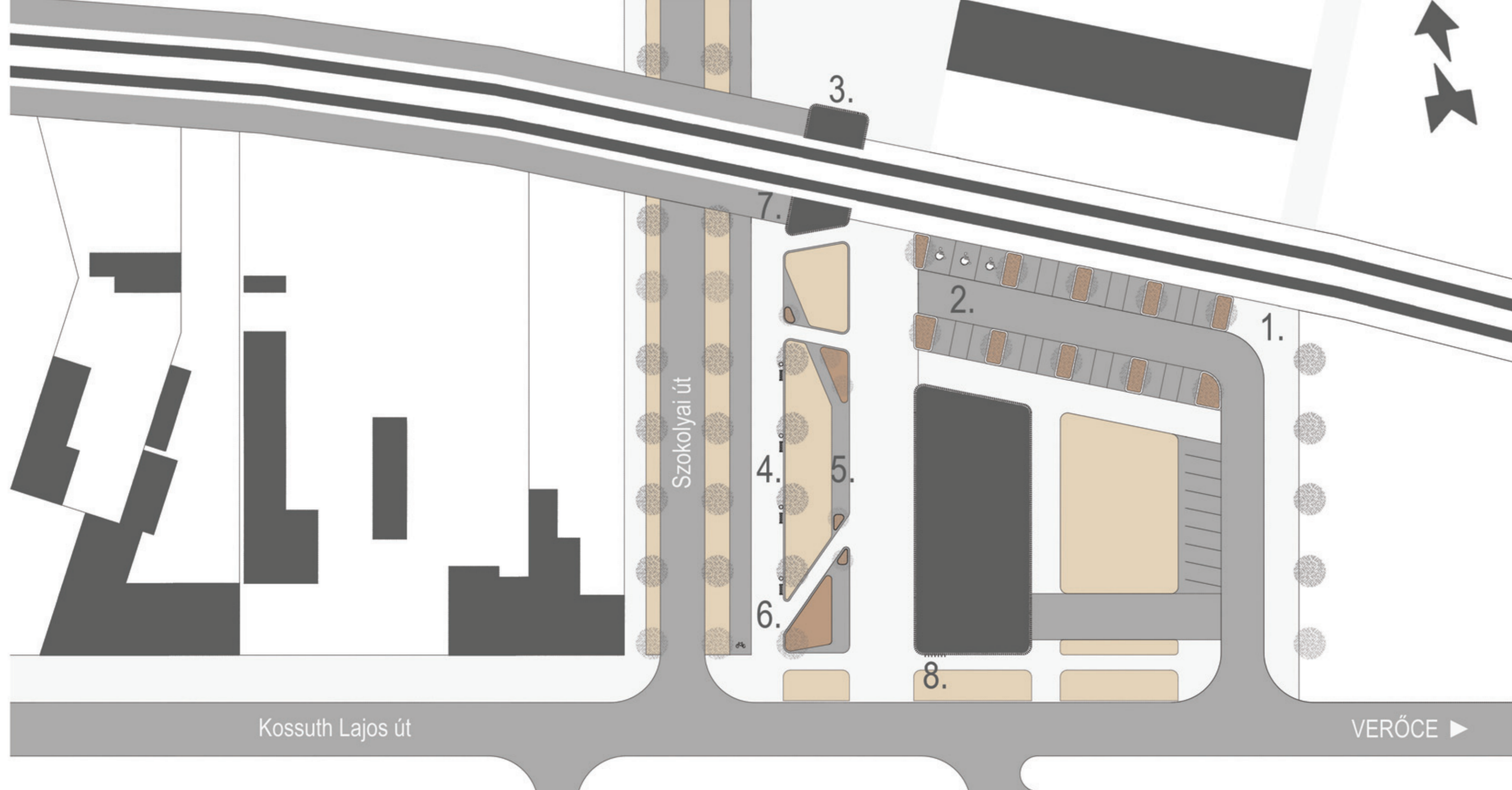

TERMÉSZETES



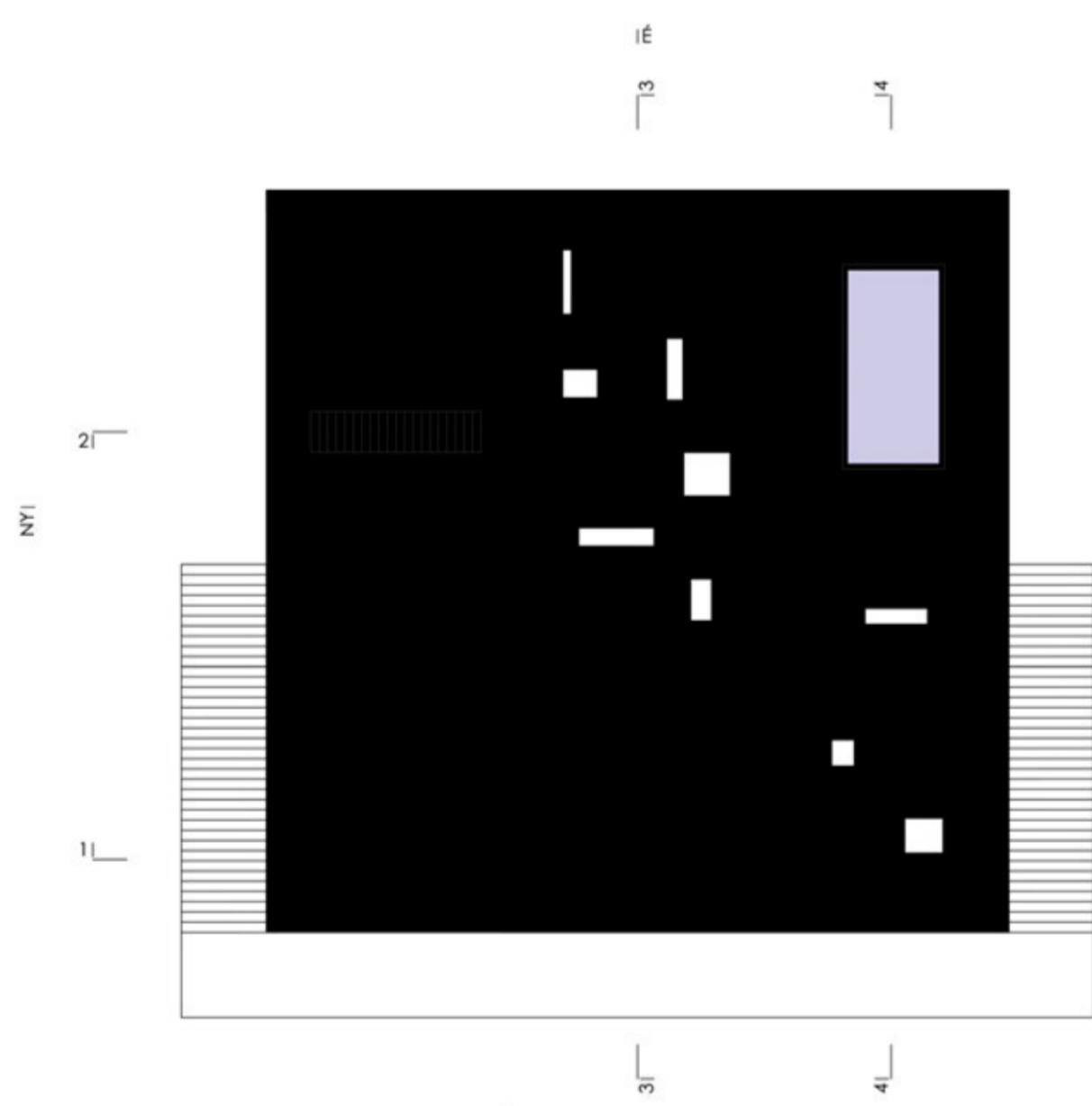
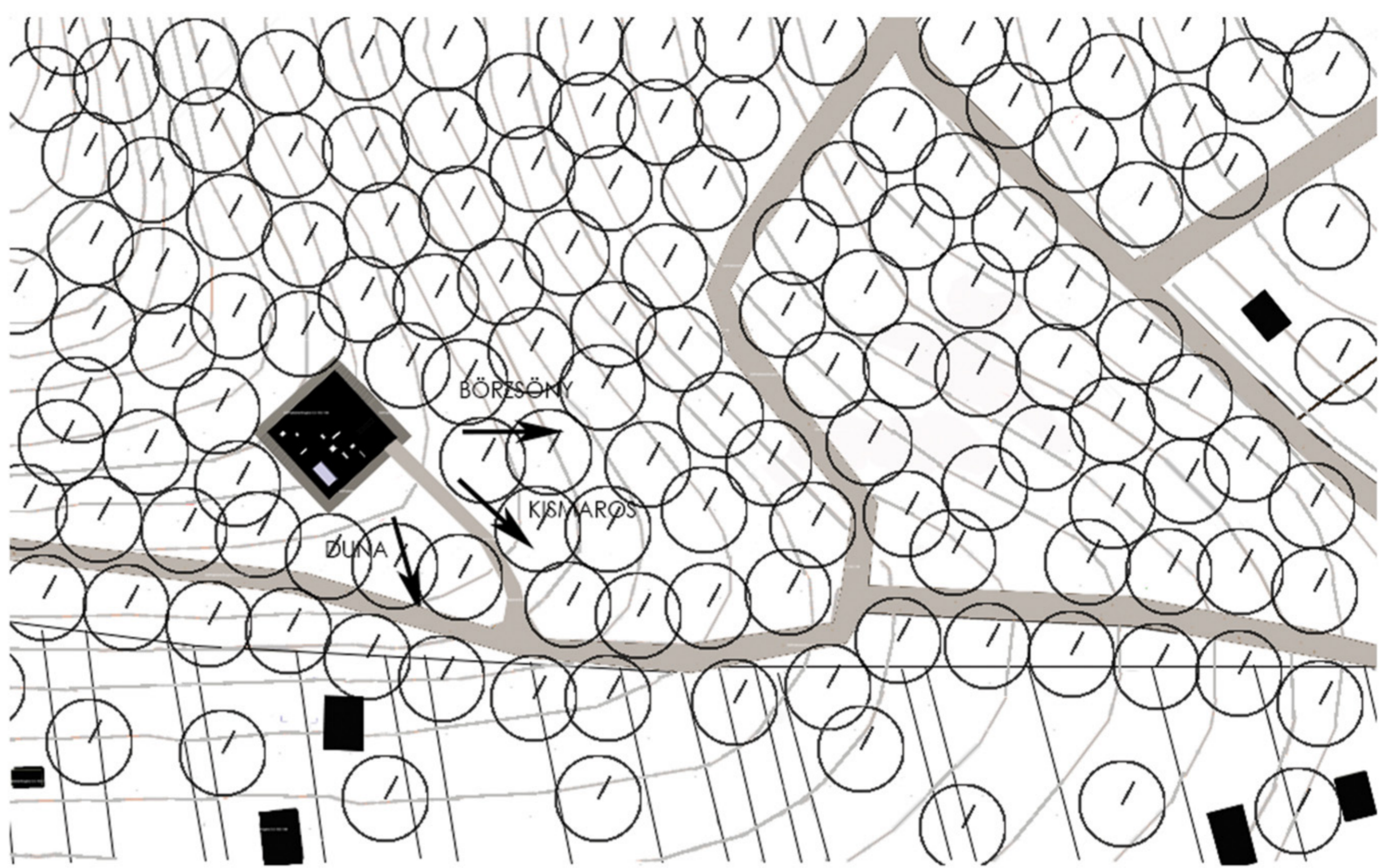
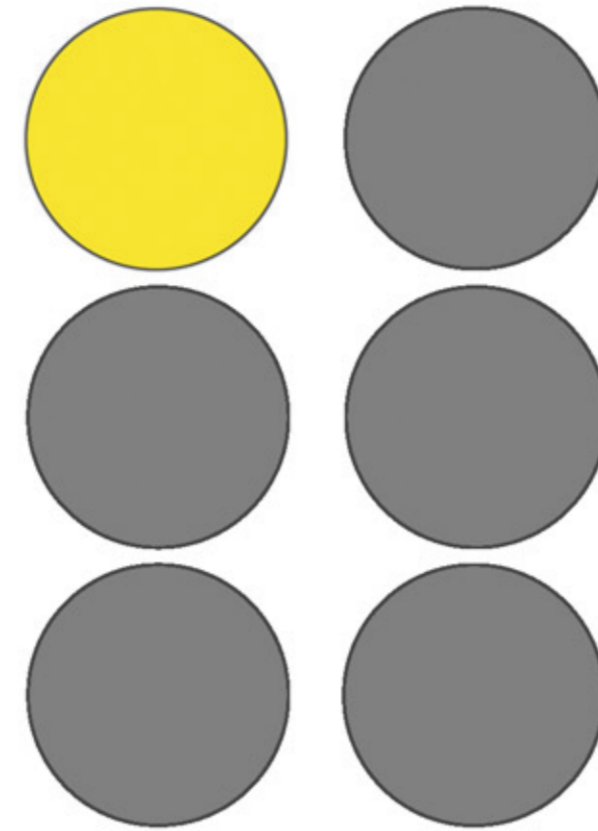
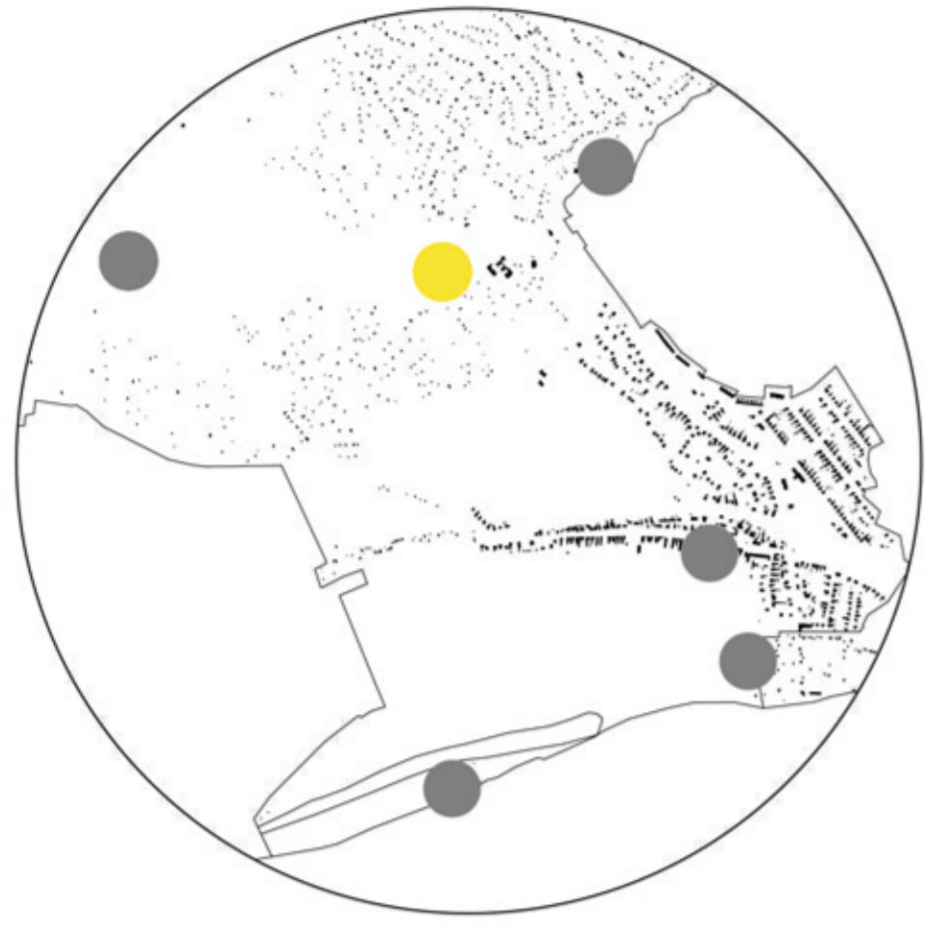

- 1. ELÓTÉR
- 2. KÖZLEKEDŐ
- 3. FÉRFI ÖLTÖZŐ
- 4. NŐI ÖLTÖZŐ
- 5. MEDENCETÉR
- 6. SNACKBAR
- 7. MASSZÁZSSOBA
- 8. FELFRISÍTŐ FÜRDŐ
- 9. RELAXÁLÓ FÜRDŐ
- 10. SZAUNA

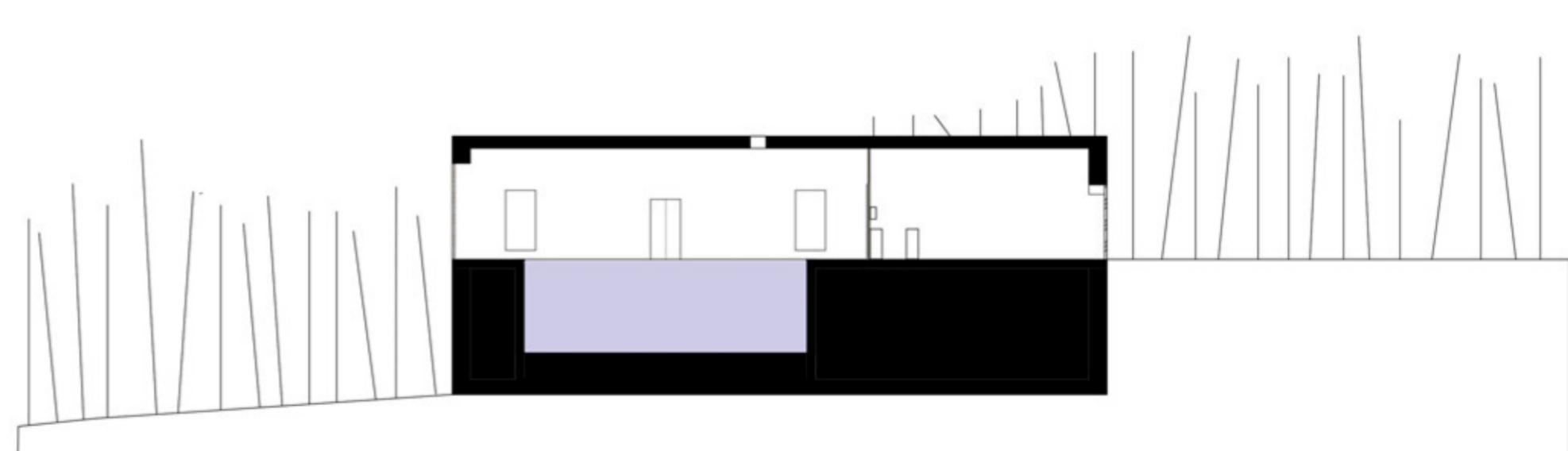
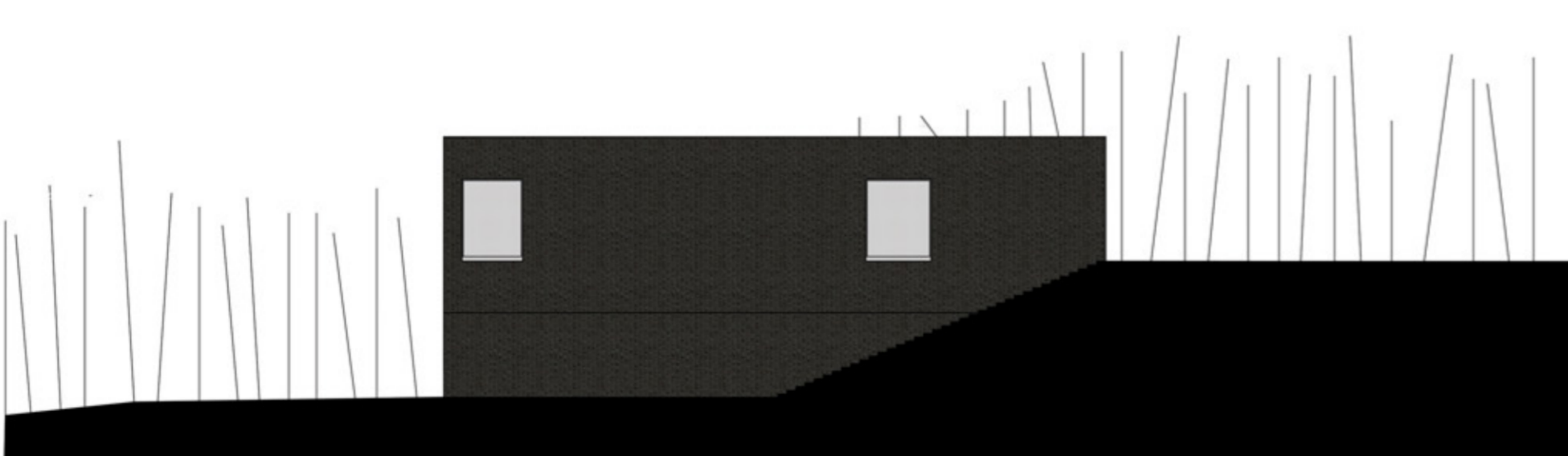
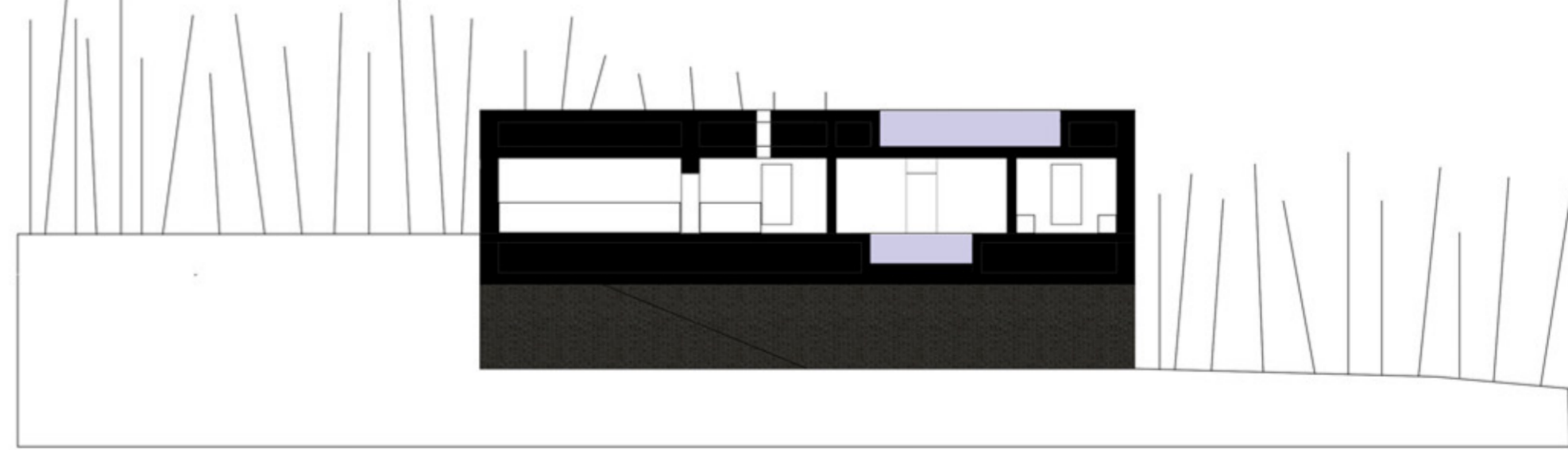
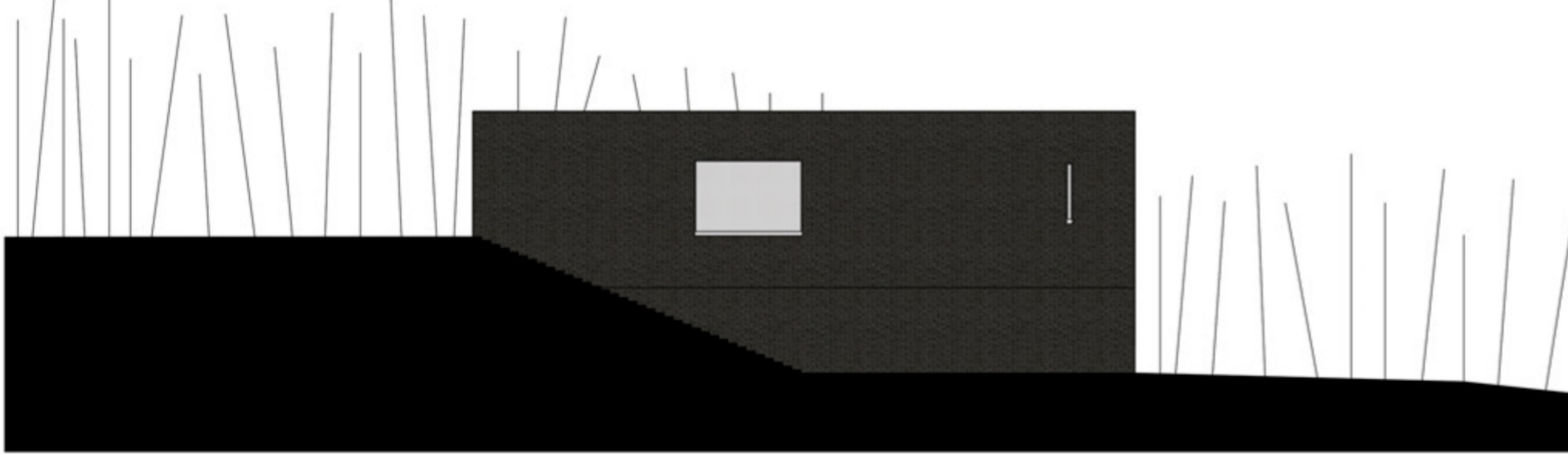
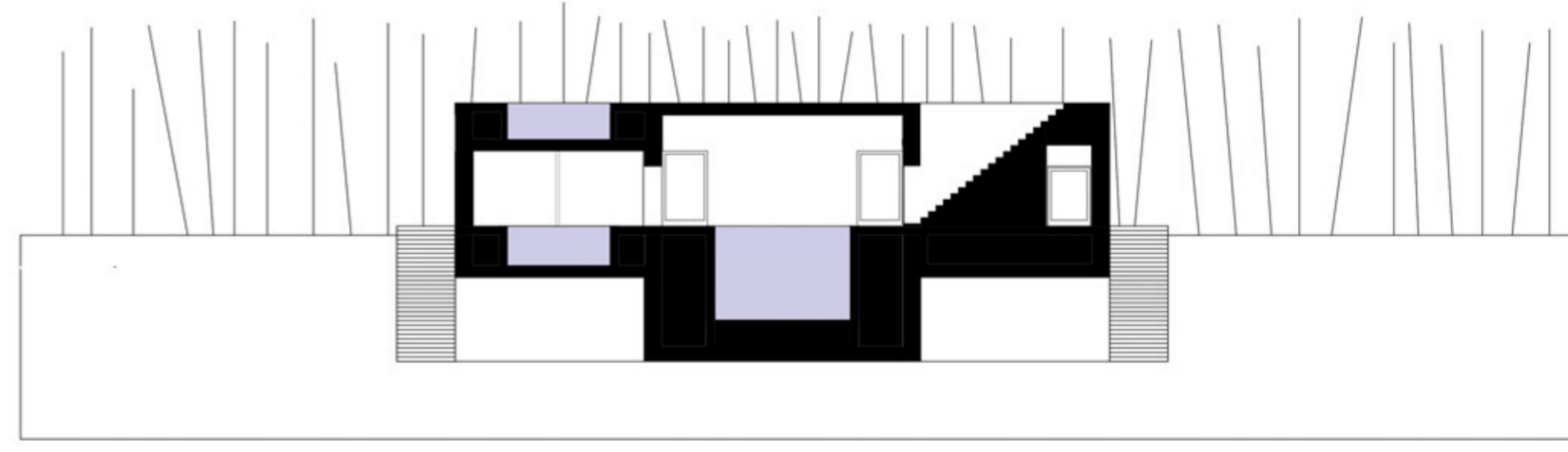
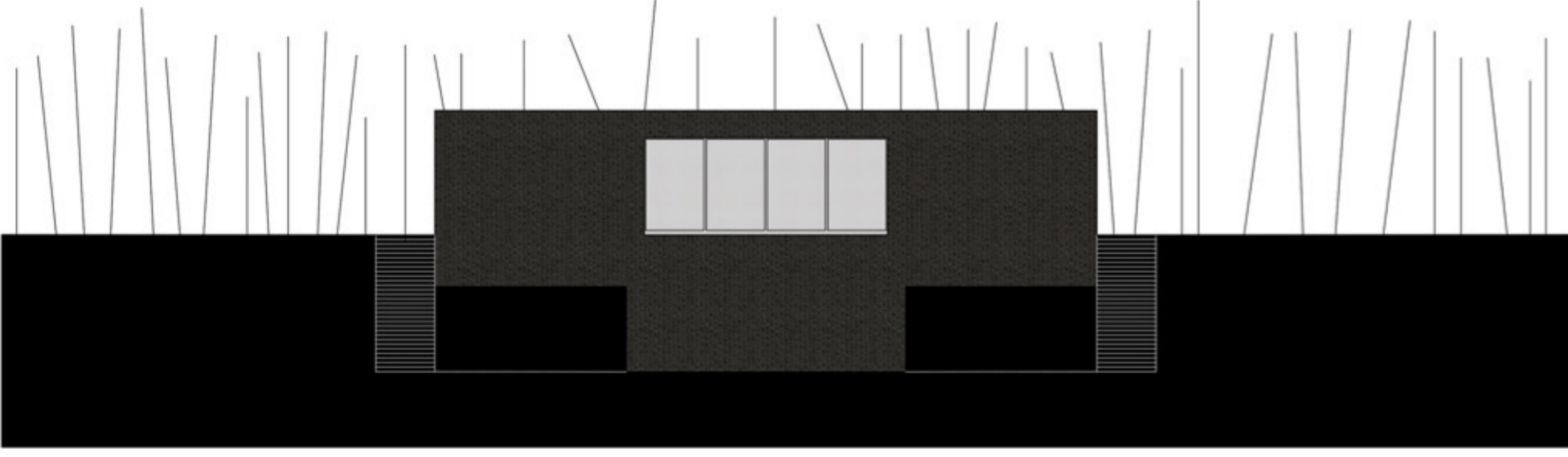
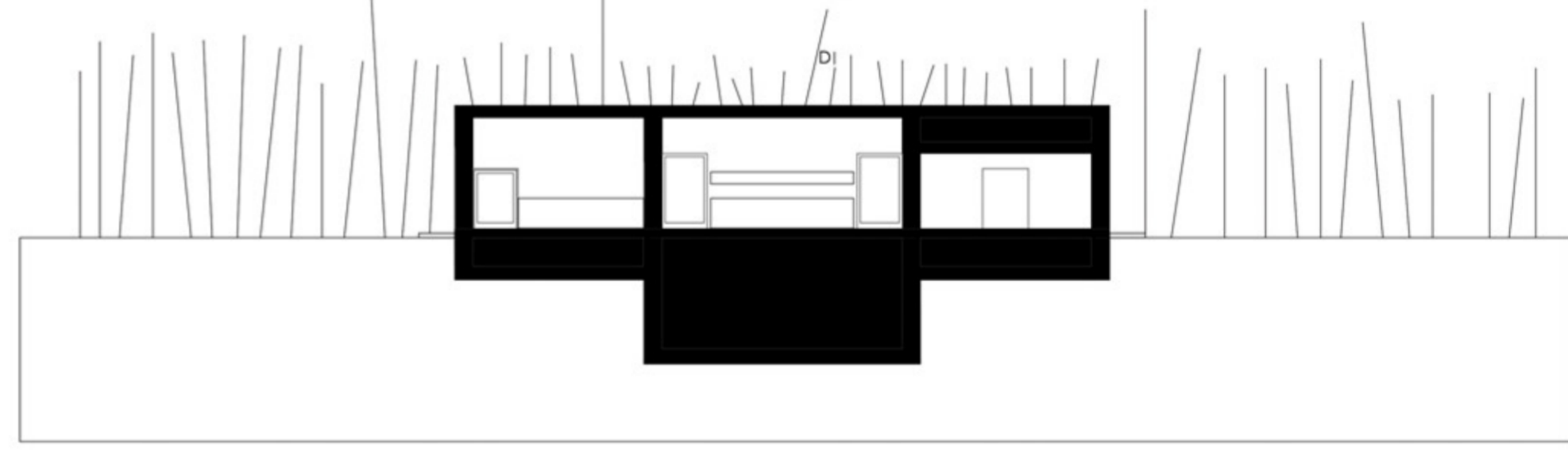
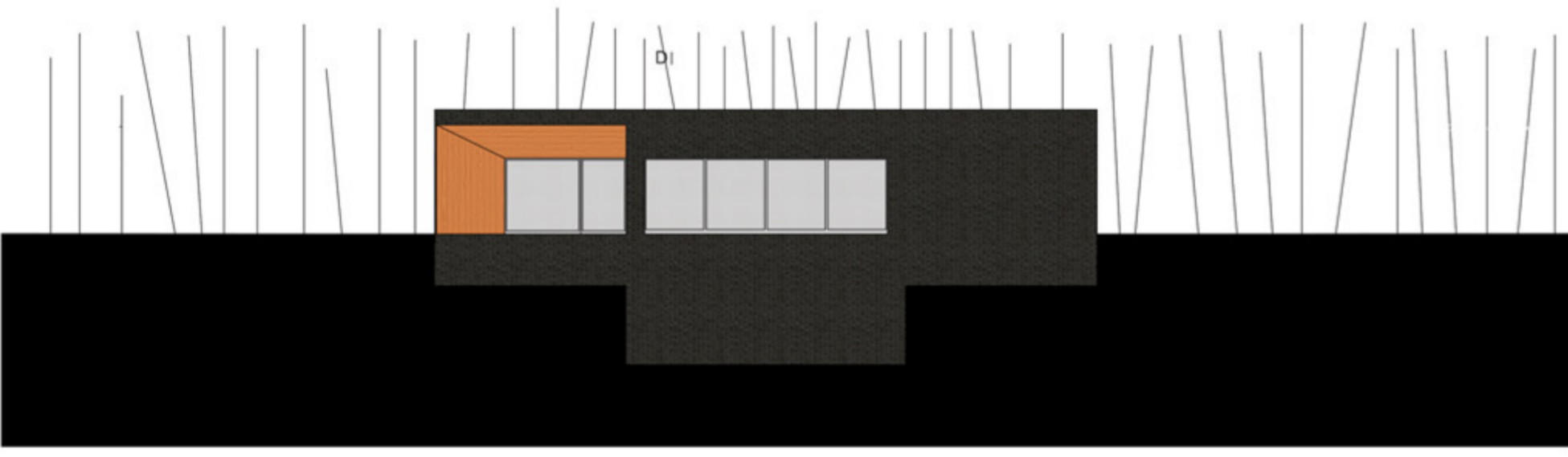



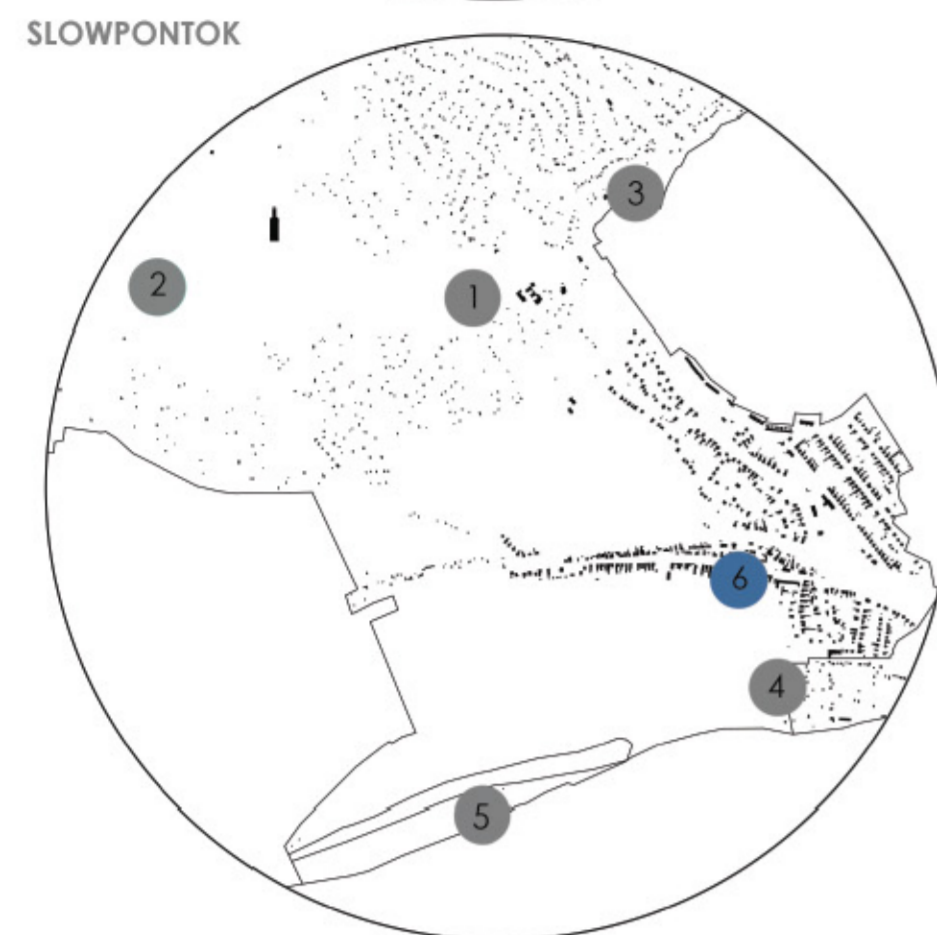
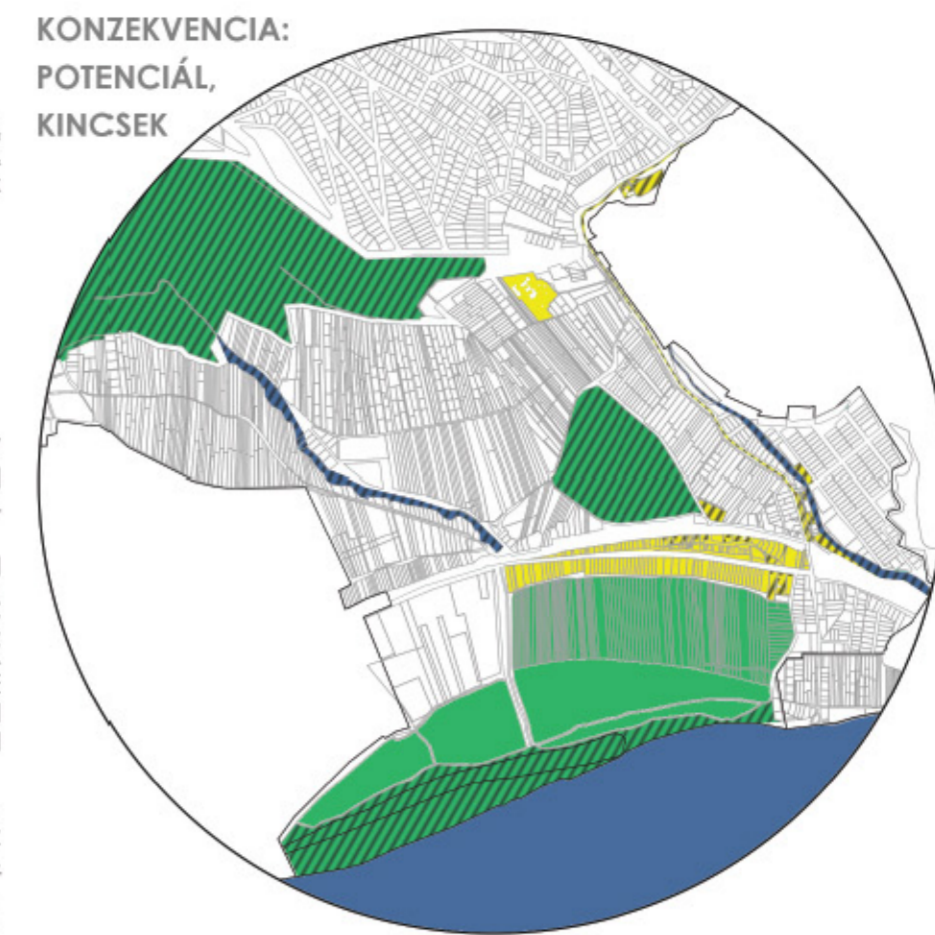
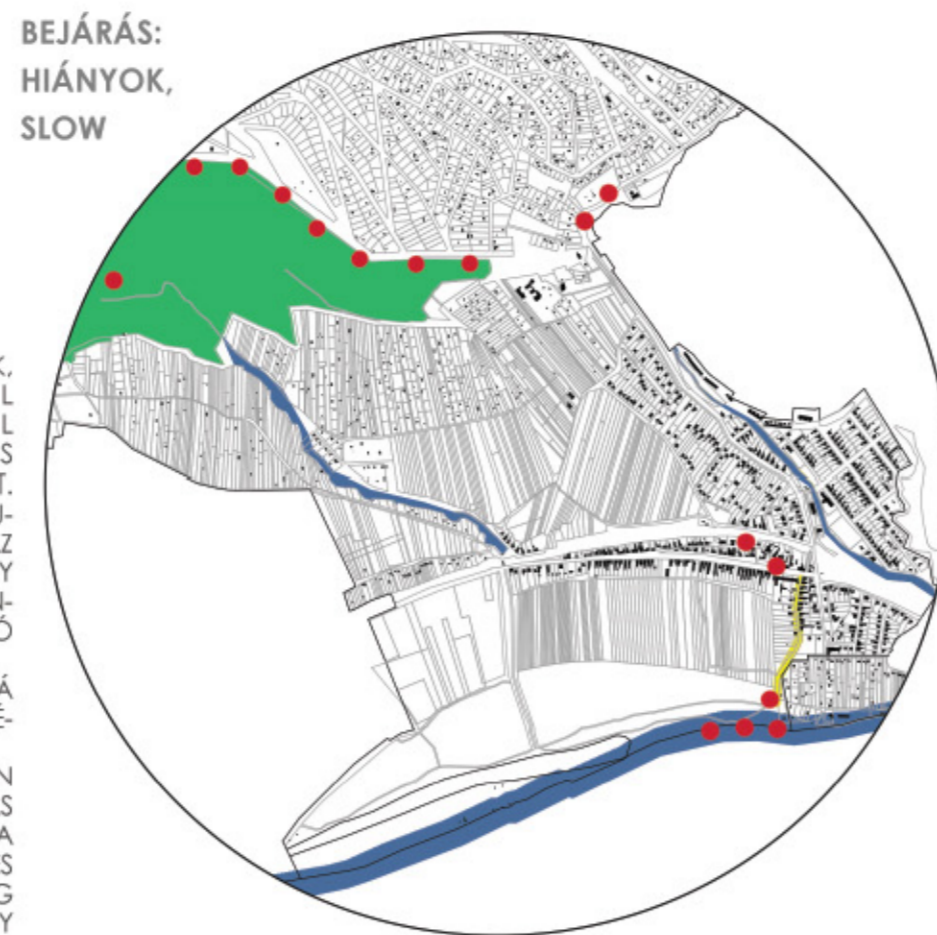
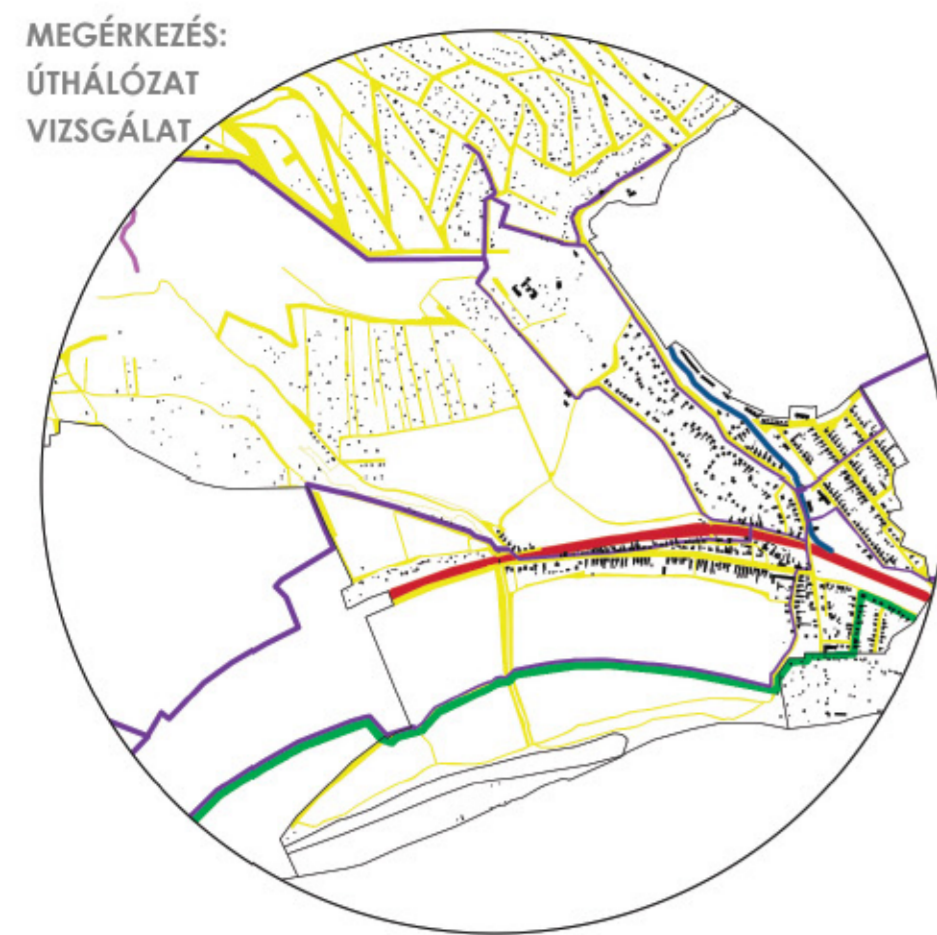

- 1. FÜRDŐ
- 2. KILÁTÓ ÉS BIVAK
- 3. SPORTPONT
- 4. KERÉKPÁR-KÖLCSÖNZŐ
- 5. DUNAPART
- 6. ÜVEGMŰHELY

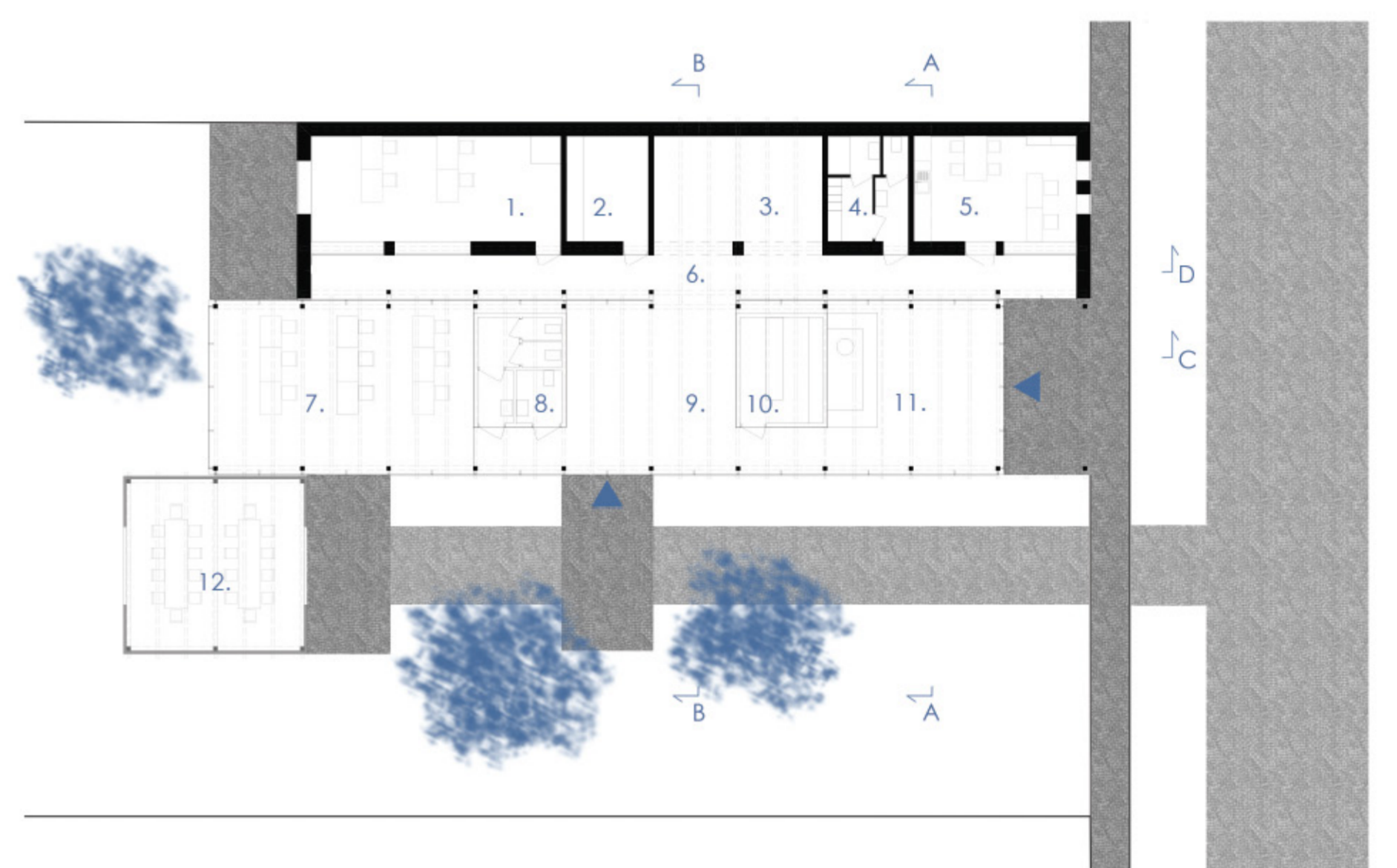
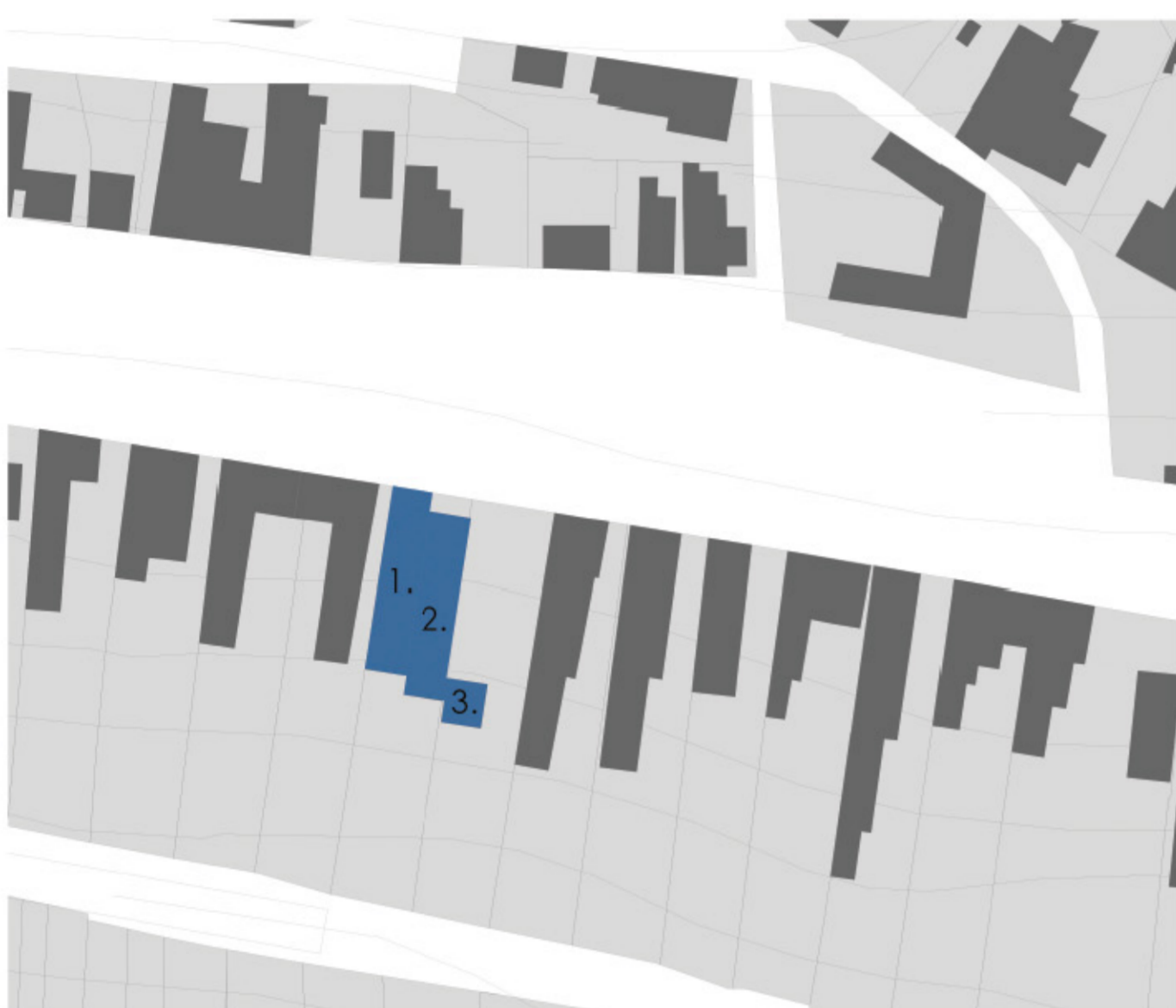

- 1. RÉGI SVÁB PARASZTHÁZ
- 2. ÚJ ÉPÜLETRÉSZ
- 3. PAJTA

- 1. NAGYMŰHELY
- 2. ANYAGRAKTÁR
- 3. FÉNYUDVAR
- 4. ÖLTÖZŐ / MOSSDÓ
- 5. IRODA
- 5. KÖZLEKEDŐ
- 7. WORKSHOP MŰHELY
- 8. MOSSDÓK
- 9. KIÁLLÍTÓ TÉR
- 10. ÁRURAKTÁR
- 11. BOLT
- 12. KERTI PAVILON

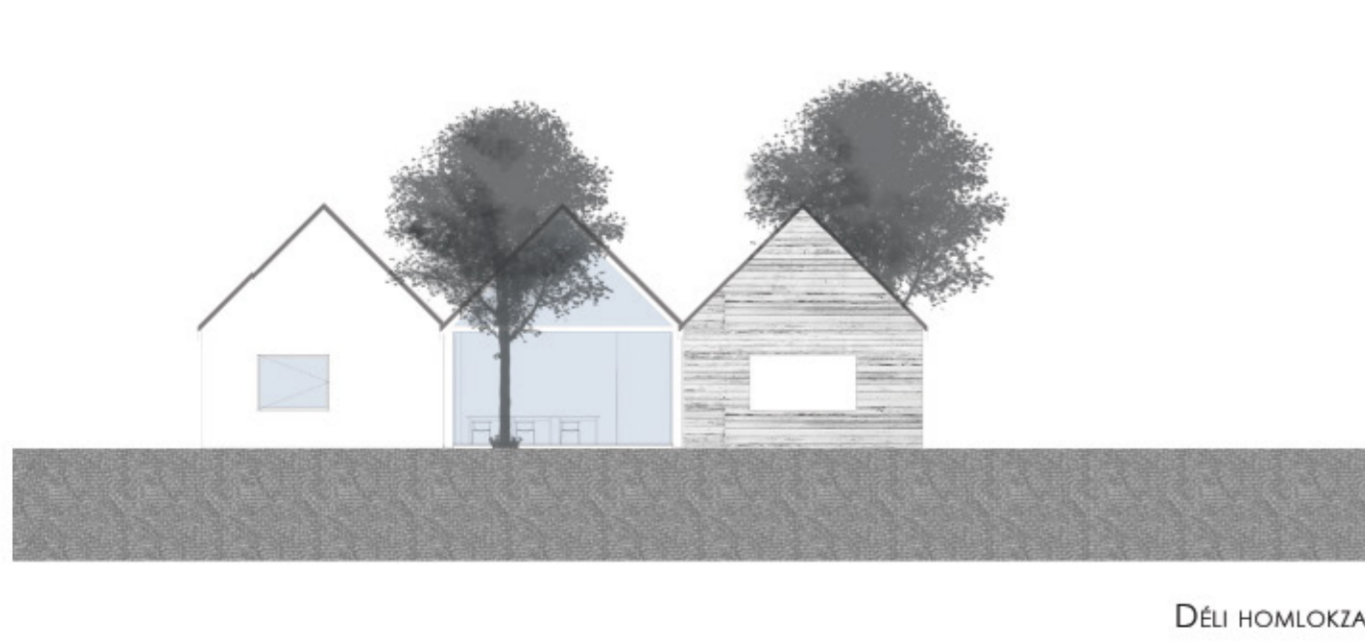
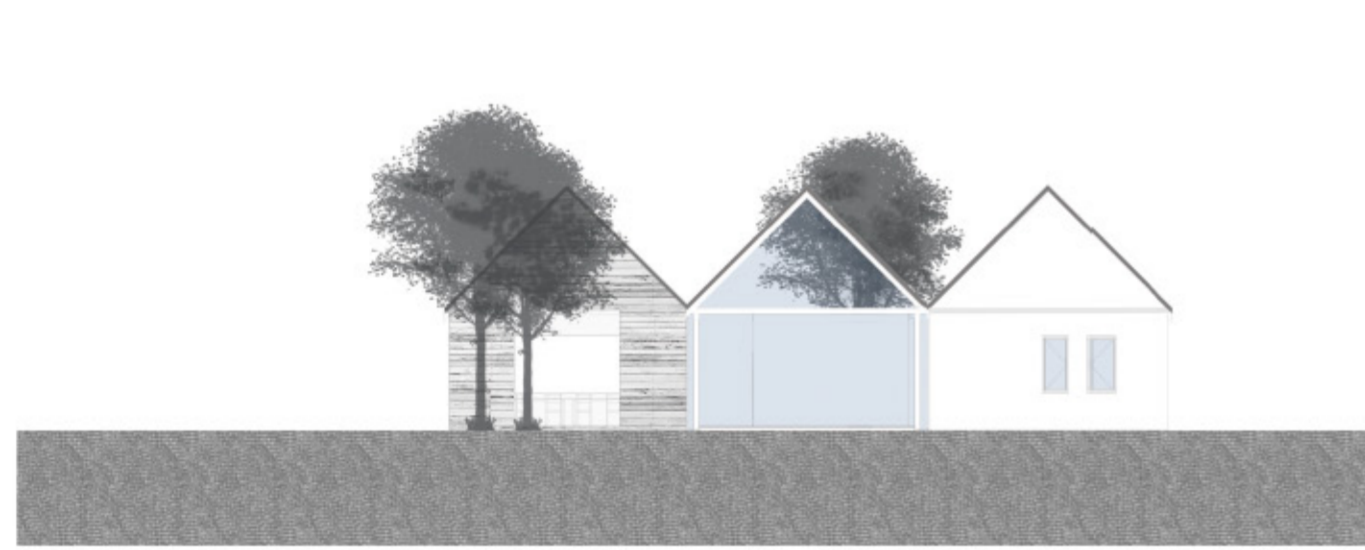
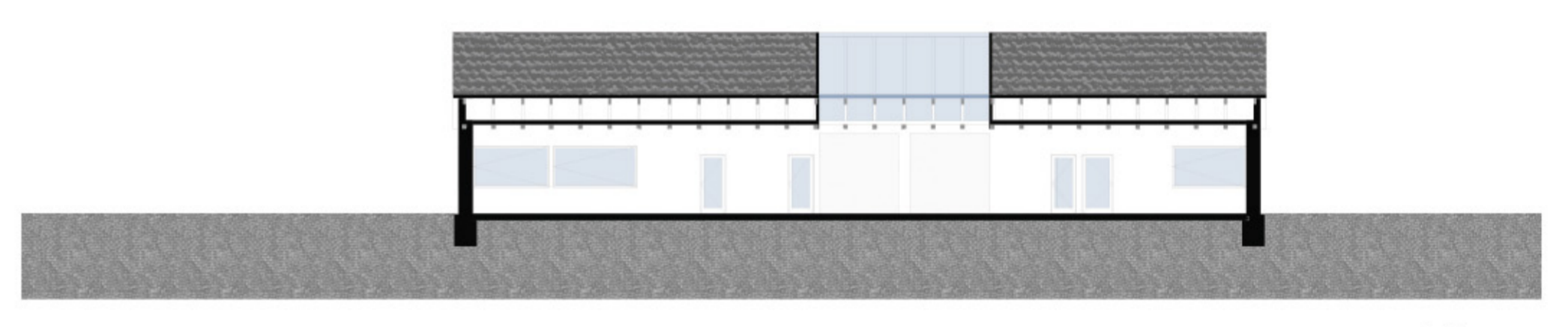
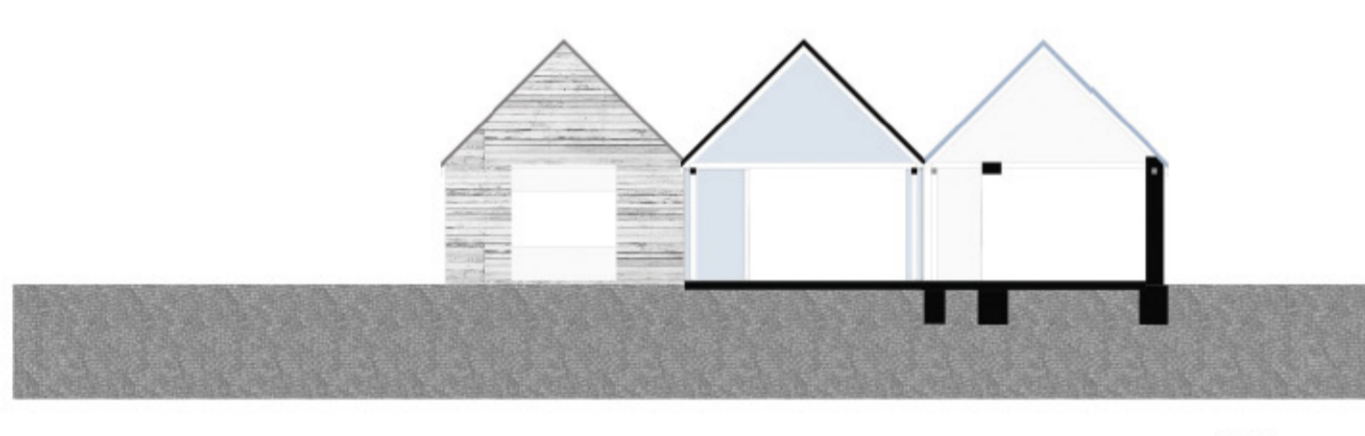
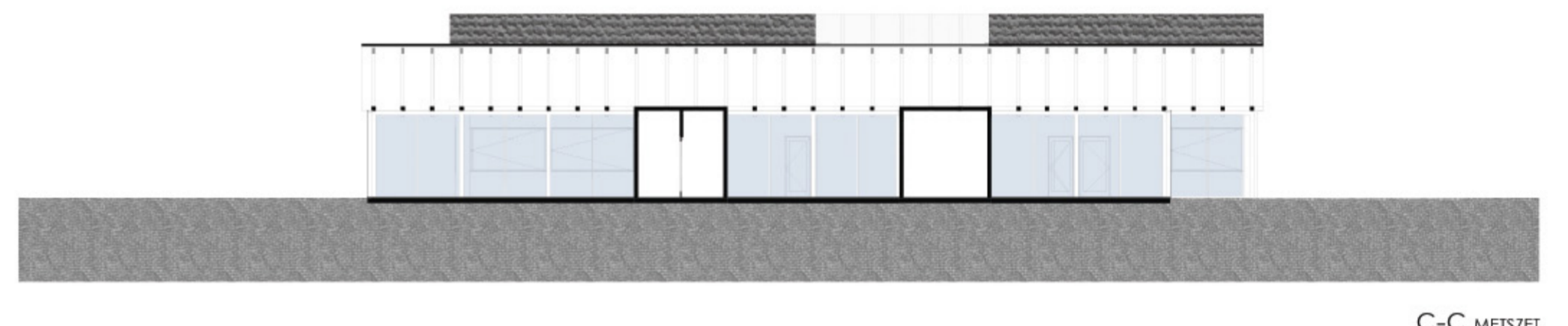
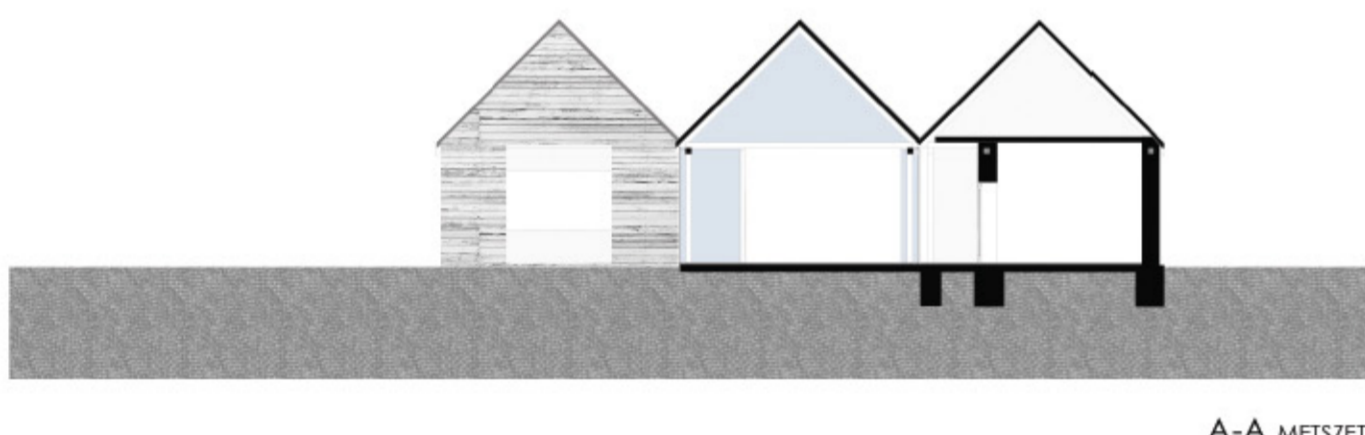

AZ ÜVEGMŰHELY KISMAROS KÖZPONTI UTCÁJÁN, A KOSSUTH LAJOS ÚTON FEKSZIK A TELEPÜLÉS LEGRÉGBB BEÉPÜLT TERÜLETÉN. AZ ÉPLETEGYÜTTES EGY MEGLÉVŐ SVÁB PARASZTHÁZ, EGY PAJTA ÉS EZEK ANALÓGIÁJÁRA LEHELJEZETT TÖMEGBŐL ÁLL ÖSSZE KÉT EGYMÁS MELLETTI TELKEN. A HÁROM ÉPÜLETRÉSZ KÖZÜL KETTŐ A TERÜLETEN JELLENLEG IS MEGTALÁLHATÓ ÉPÜLET, MELYEK KÜLSŐ ÉS BELSŐ ÁTALAKÍTÁSON ESNEK ÁT, MÍG A KÖZÉPSŐ ÉPÜLETTÖMEG A KETTŐ KÖZÉ ÉKELEDŐ ÚJ, VÁZAS SZERKEZET. AZ ÚJ TÖMEG FORMÁJA MEGEGYEZIK A HELYI ARCHETIPUSÉVAL, ANYAGHASZNÁLATÁBAN ÉS ELHELYEZKEDÉSÉBEN AZOBAN SZOKATLAN KONTRASZTOT TEREMT. A BEÉKELŐDŐ ÉPÜLETRÉSZEL EGY ELTOLT HÁRMAS ISMÉTLŐDÉST KAPUNK, AMINEK HATÁSÁRA A TELEK NYITOTTABBÁ VÁLK AZ UTCAFONTRA, EGY BELSŐ, DE MEGKÖZELÍTHETŐ UDVART TEREMT. A RÉGI HÁZBAN KAP HELET AZ ÁLLANDÓ, MAGASABB HELY- ÉS ESZKÖZIGÉNYŰ ÜVEGMŰHELY. A HOZZÁ TARTOZÓ ANYAGRAKTÁRRAL, SZEMÉLYZETI HELYSÉGEKEL, AZ ÚJ HÁZBALACSONYABBAN KAPOTT HELET AZ ELŐÁLLÍTOTT ÜVEGTERMÉKEKET ÁRUSÍTÓ BOLT, AZ AHHOZ TARTOZÓ RAKTÁR, ILLETVE AZ ALACSONYABB FELSZERELTSÉGŰ WORKSHOP MŰHELY, AMI KISEBB HELYI, VAGY IDEUTAZÓ CSOPORTOKNAK BIZTOSÍT HELET AZ ÜVEGMEGMUNKÁLÁSRA, A HARMADIK ÉPÜLETRÉSZBEN, A KERTI PAVILONBAN, AMI A TELKEN KORÁBBAN ÁLLÓ PAJTÁBÓL KERÜL KIALAKÍTÁSRA. AHOL AZ IDEUTAZÓ CSOPORTOK TUDNAK A FOGLALKOZÁS VÉGÉN KÖZÖSEN BOGRÁCSOZNI, BETELJESÍTENI A SLOW ÉLETÉRTÉST.





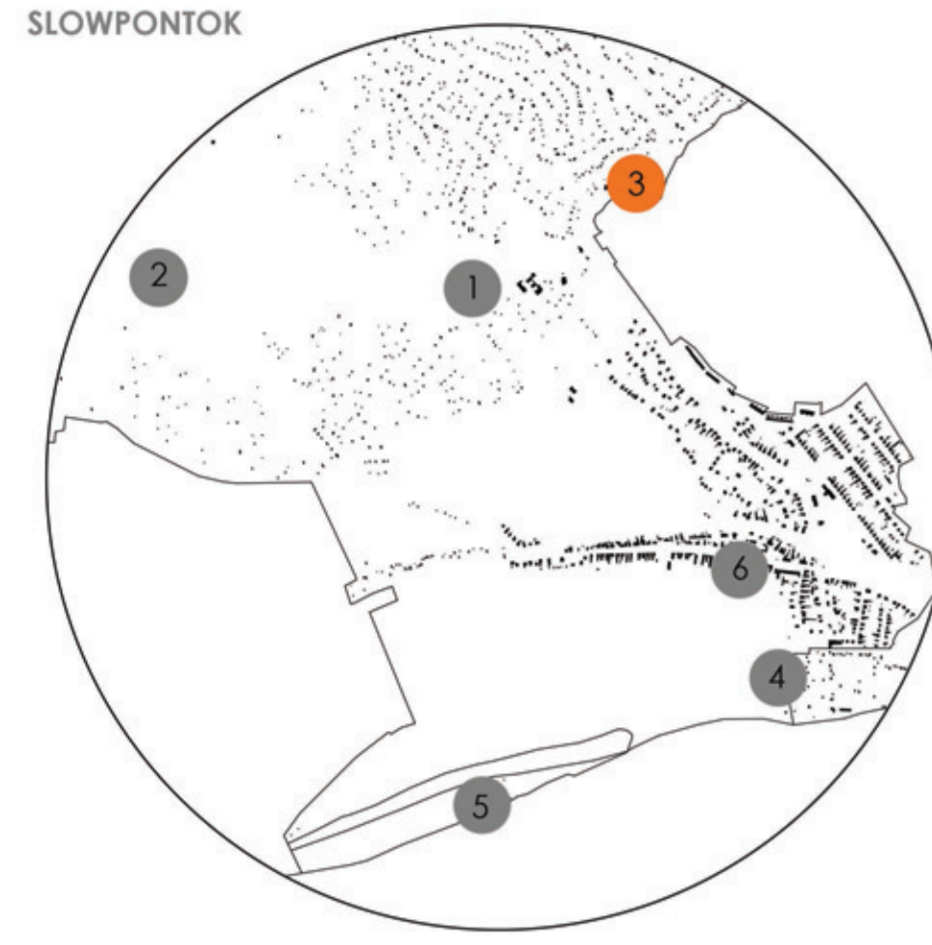
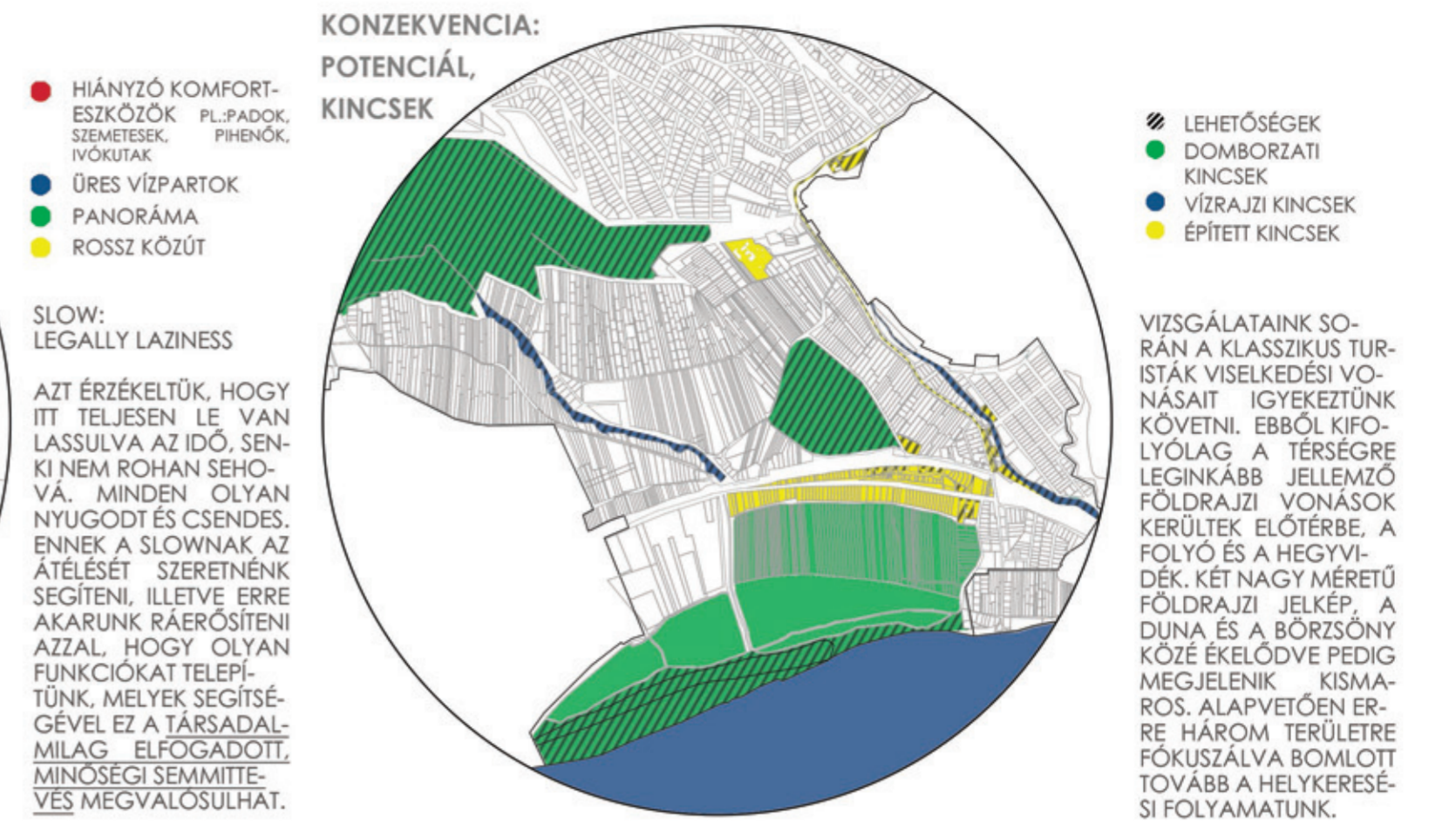
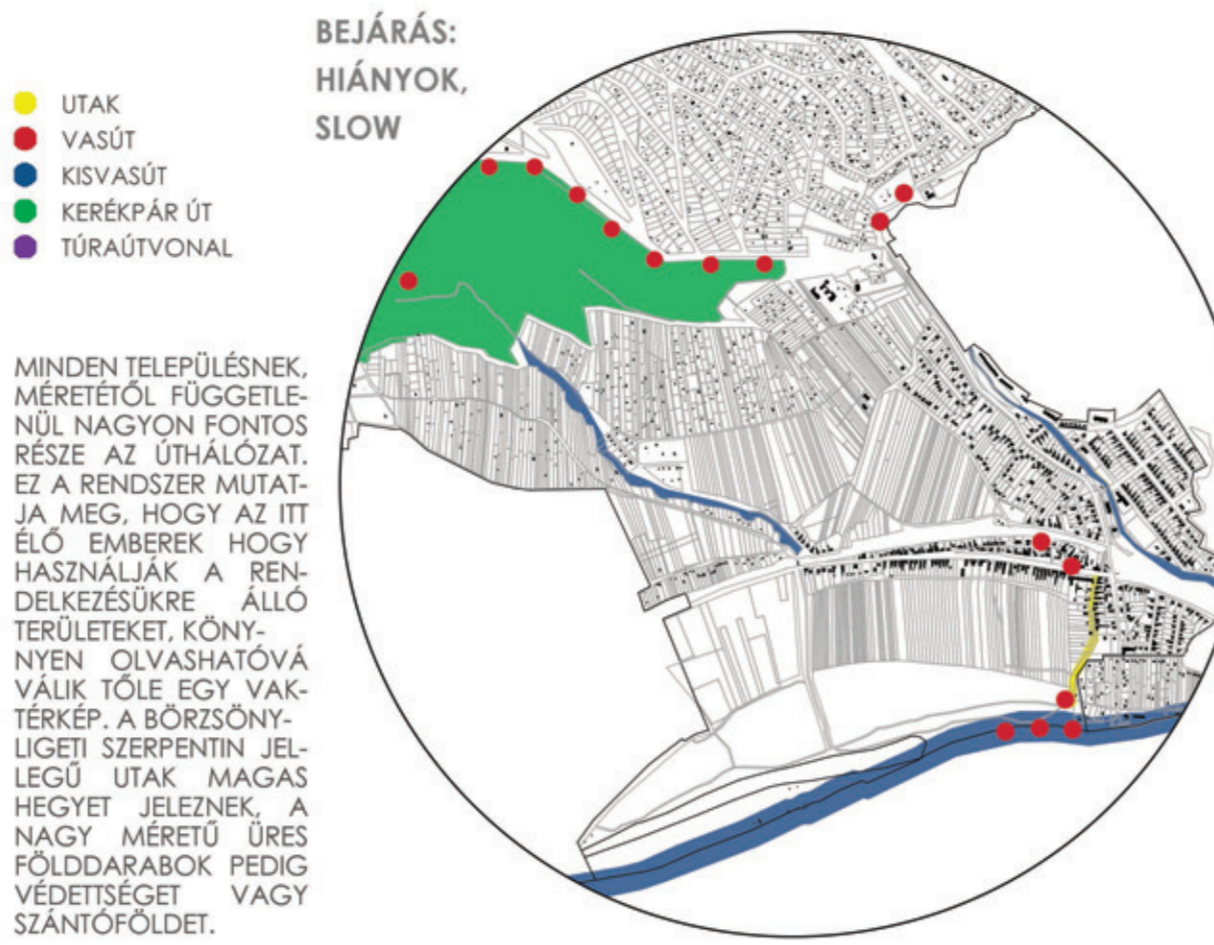
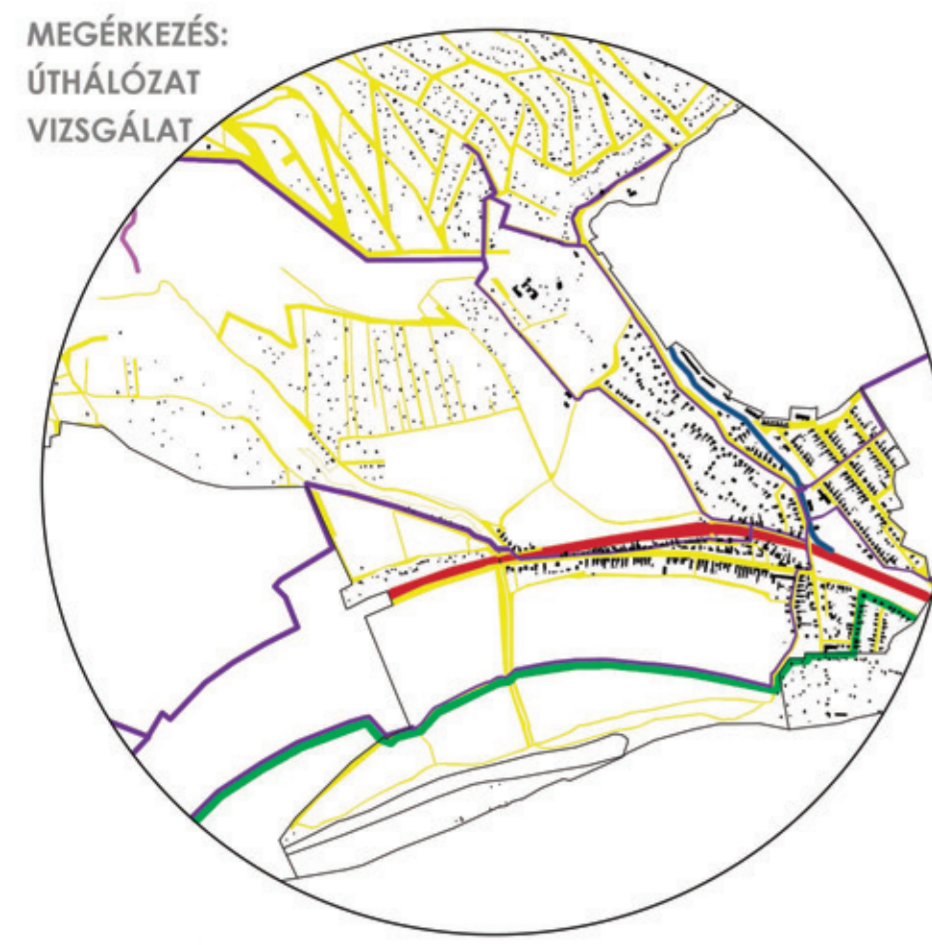

- 1. FÜRDŐ
- 2. KILÁTÓ ÉS BIVAK
- 3. SPORTPONT
- 4. KERÉKPÁR-KÖLCSÖNZŐ
- 5. DUNAPART
- 6. ÜVEGMŰHELY



**SOKSZÍNŰSÉG**

MINDENKINEK MÁST JELENT A LAZÍTÁS, KIKAPCSOLÓDNI IGÁZÁN CSAK ÚGY LEHET, HA A SAJÁT IGÉNYSZINTÜNKNEK MEGFELELŐ TEVEKENYSÉGET VÉGZÜNK. EZT AZ ALAPVETŐ EMBERI VISELKEDÉST A CSAPATUNK TAGJAINAK VÁLASZTÁSAI IS JÓL MUTÁJÁK, MÍG VALAKI A DUNAPARTI PINKIKET VÁLASZTJA, ADDIG A MÁSIK TURÁZIK, MÍG A HÁRMADIK ÁTBICIKLIZI EGÉSZ EUROPÁT.

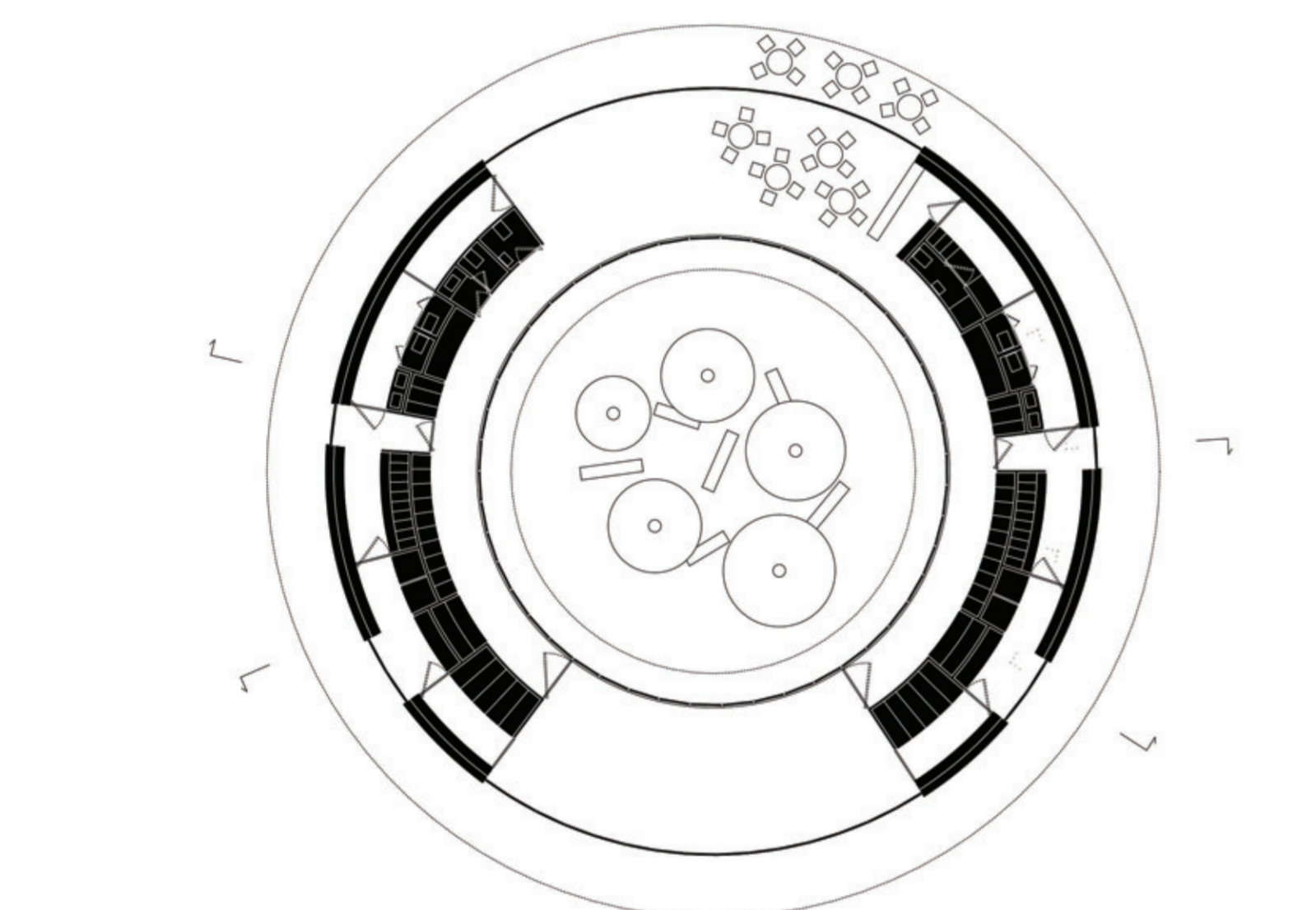

A választott tervezési helyszín Kismaros, börszönyligeti részén található. A tervezett beavatkozás a helyi adottságokhoz igazodva, a már meglévő értékekre reflektálva újabb funkciókat vonz be a területre, így felhelyezve azt a kistérségi régió térképére.

A ház legfontosabb célja; a szép környezetben, friss levegőn sportolni vágyók kiszolgálása. Elsősorban kiindulási- és érkezési pontként funkcionál, öltözőinek és értékmegőrző szekrényeinek köszönhetően, de turista információs szerepe sem elhanyagolható. Mindezek mellett érdemes megemlíteni, a már korábban is a területen fellelhető szolgáltatást (étterem) és kitűnő infrastruktúrát (kiszonat állomás, buszmegálló, parkoló), melyeknek köszönhetően a terület még inkább egy közkedvelt célpont lehet. Az épület egy edzőteremmel és egy belső, átriumos privát udvarral rendelkezik, mely ideális helyszíne tud lenni a mozgás előtti bemelegítésnek és az azt követő nyújtásnak.

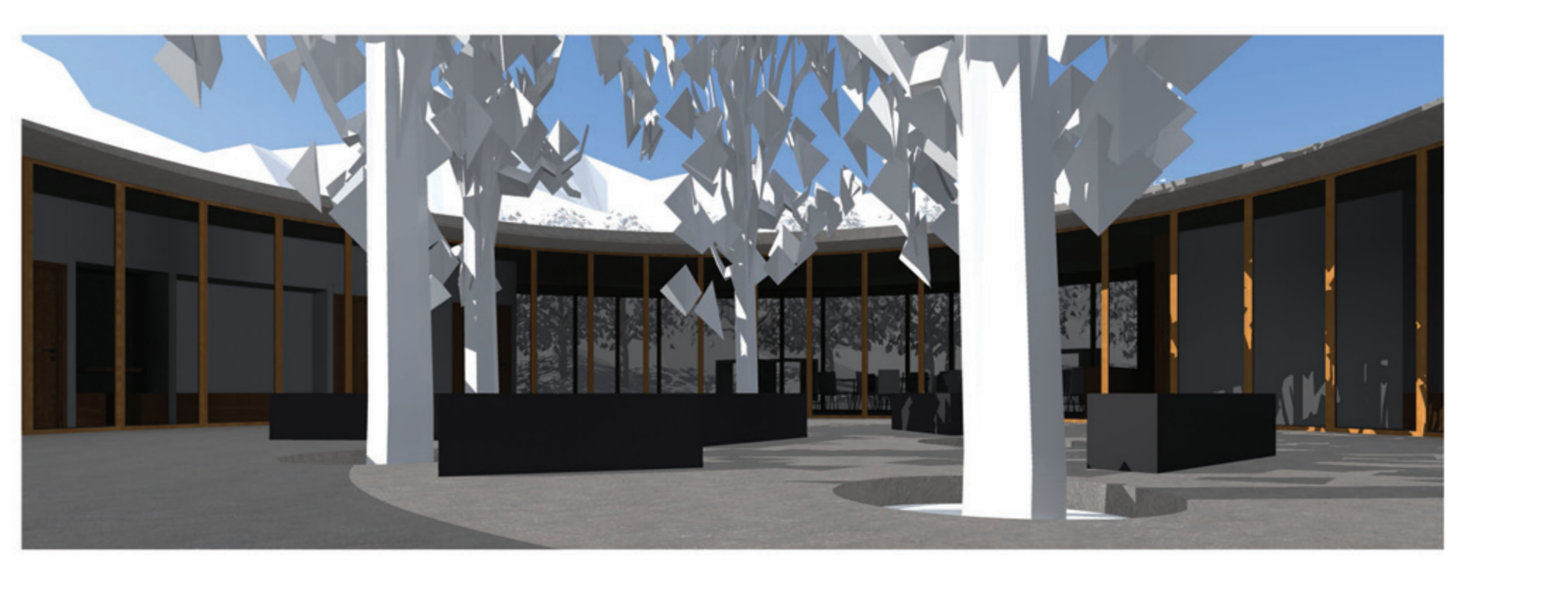
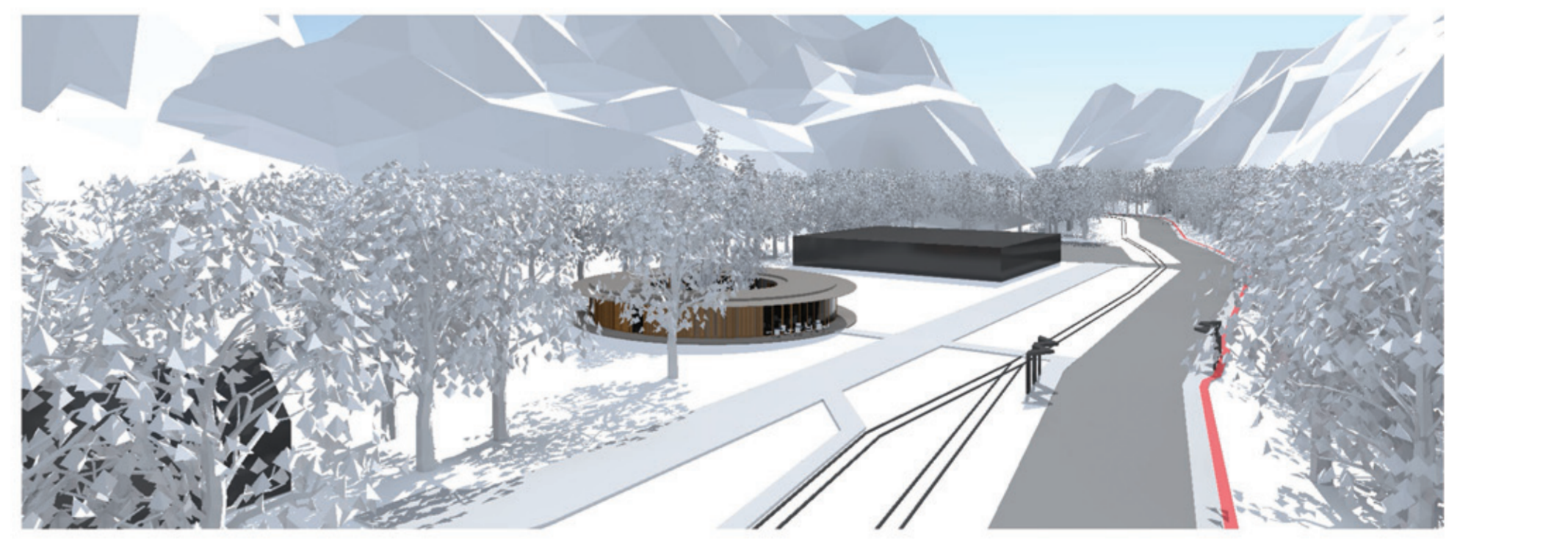
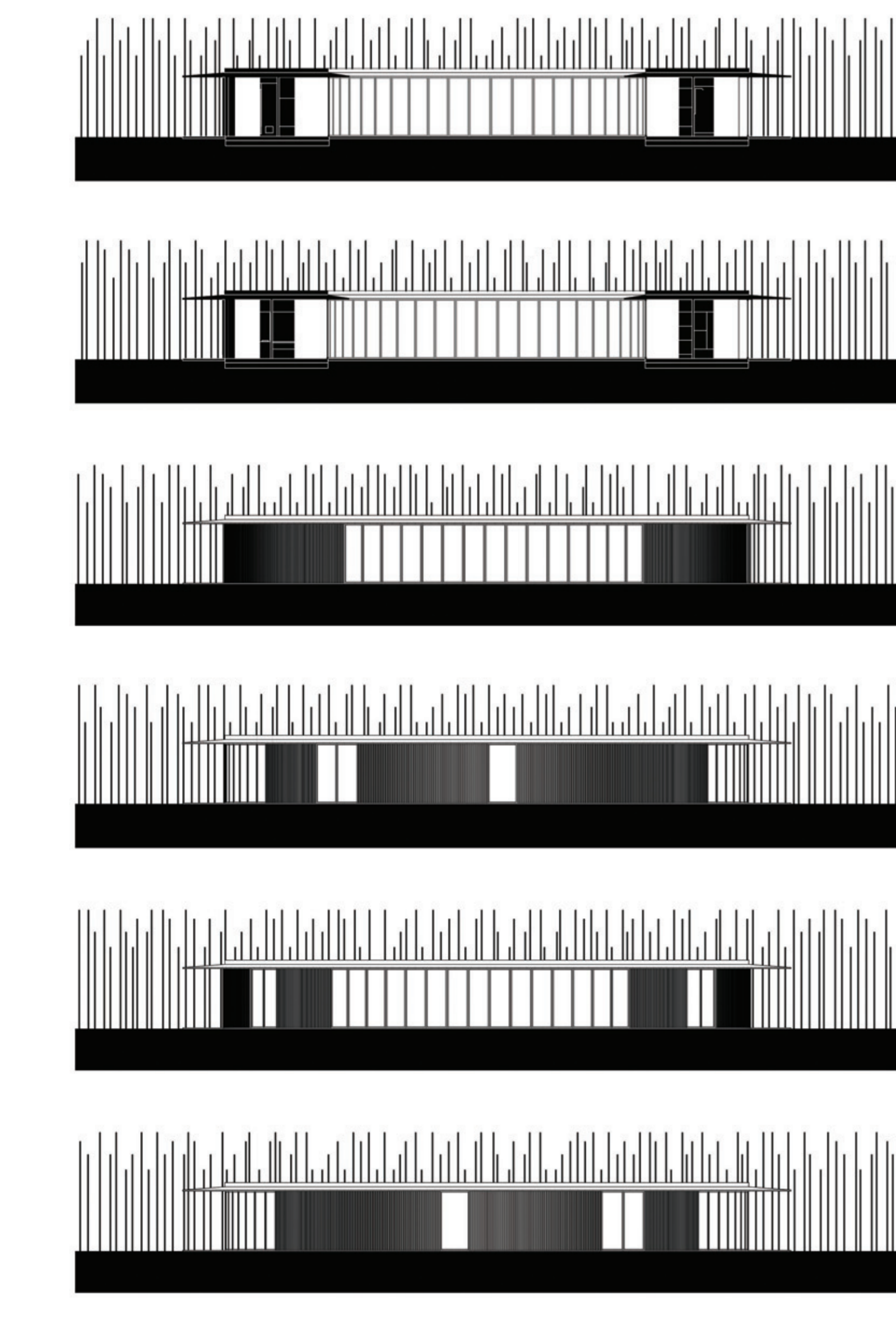



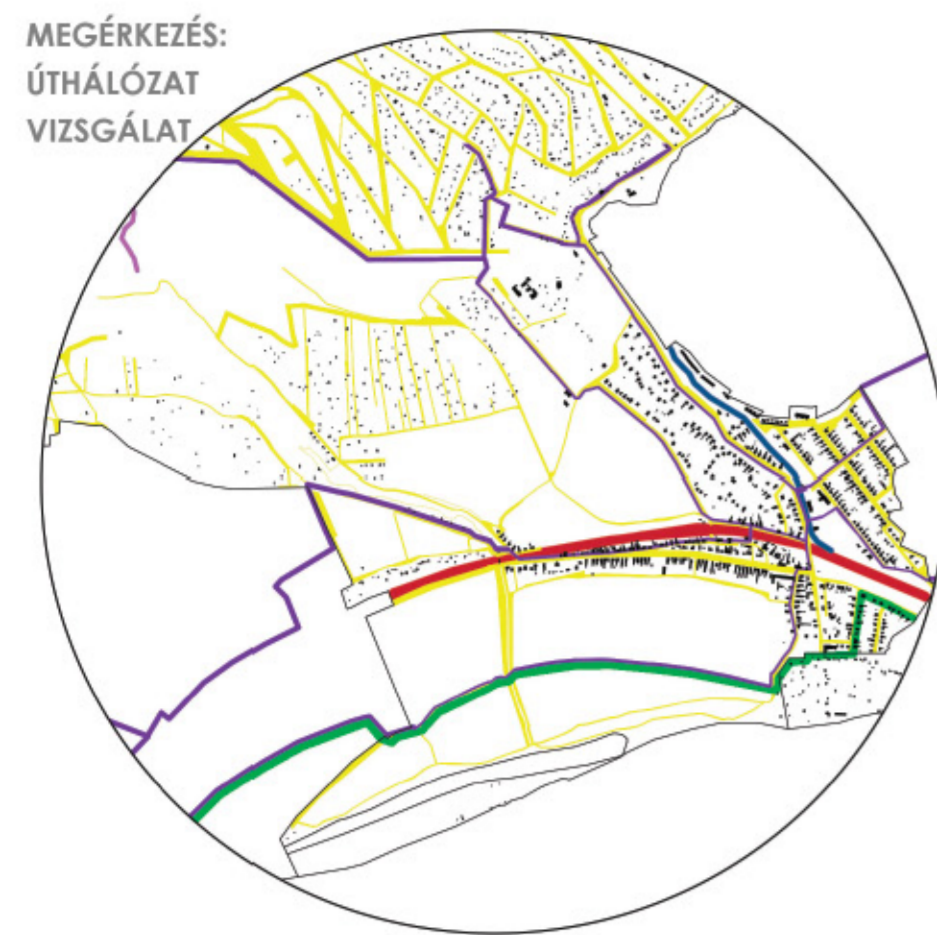

MINDEN TELEPÜLÉSNEK, MÉRETIÉŐL FÜGGETLENÜL NAGYON FONTOS RÉSZÉ AZ ÚTHÁLÓZAT. EZ A RENDSZER MUTATJA MEG, HOGY AZ ITT ÉLŐ EMBEREK HOGY HASZNÁLJÁK A RENDKÉZÉSEKRE ÁLLÓ TERÜLETEKET, KÖNYNYEN OLIVASHATÓVÁ VÁLIK TŐLE EGY VAKTÉRKEP. A BŐRSZONYLIGETI SZERPENTIN JELLEGŰ UTAK MAGAS HEGYET JELEZNEK, A NAGY MÉRETŰ ÜRES FÖLDTARAKOK PEDIG VEDETTSÉGET VAGY SZANTÓFÖLDET.



● ÜRES VÍZPARTOK  
 ● PANORÁMA  
 ● ROSSZ KÖZÚT

SLOW: LEGALLY LAZISSZ  
 AZT ÉRZÉKELTÜK, HOGY ITT TELJESEN LE VAN LASSULVA AZ IDŐ, SENKI NEM ROHAN SEHOLVA. MINDEN OLYAN NYUGODT ÉS CSENDES, ENNEK A SLOWNAK AZ ÁTÉLÉSÉT SZERETNÉNK SEGÍTENI, ILLETVE ERRE AKARUNK RAERŐSÍTENI AZZAL, HOGY OLYAN FUNKCIÓKAT TELEPÍTÜNK, MELYEK SEGÍTSÉGVEL EZ A TÁRSADALMIKAG ELEGADOTT MINŐSÉGI SEMMITTE-VES MEGVALÓSULHAT.

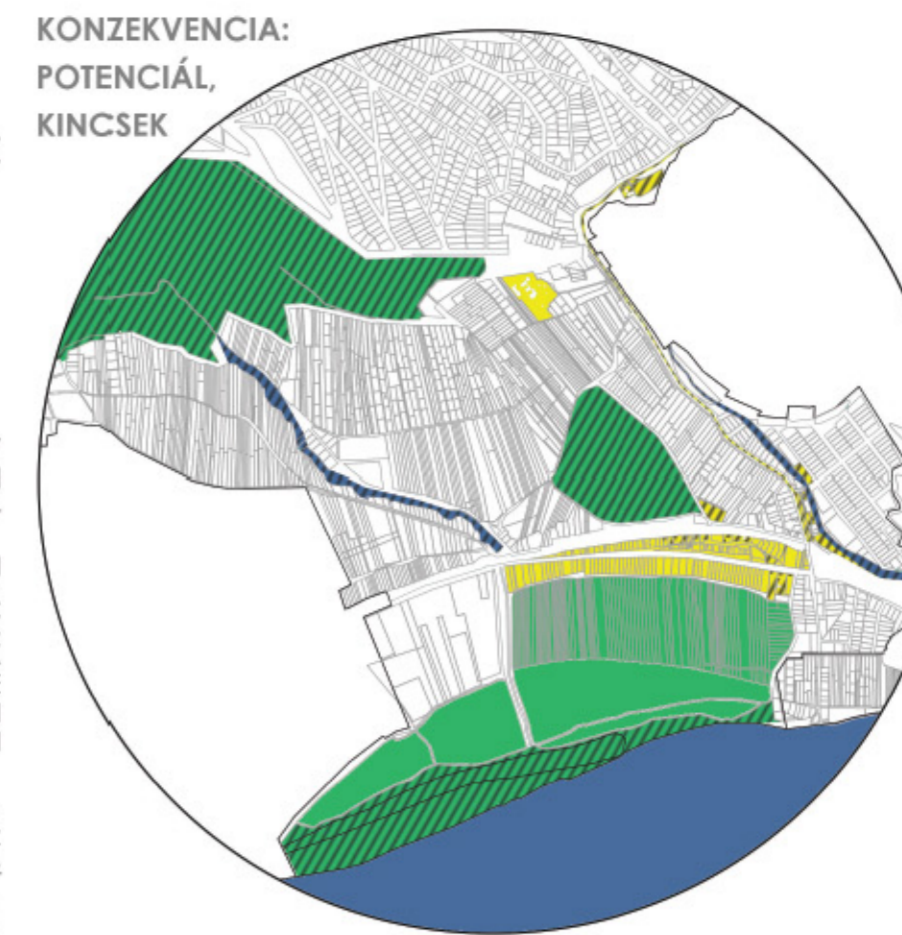

VIZSGÁLATAINK SORÁN A KLASZIKUS TURISZTIKAI VELEKEDÉSI VONÁSOKAT IGYEKELTÜNK KÖVETNI. EBBŐL KIFOLYOLAG A TERSEGRE LEGINKÁBBI JELLENŐ FÖLDRAJZI VONÁSOK KERÜLNEK ELŐTÉRBE. A FOLYÓ ÉS A HEGYVÍDEK KÉT NAGY MÉRETŰ FÖLDRAJZI JELKÉP. A DUNA ÉS A BŐRSZONY KÖZÉ EKELDŐVE PEDIG MEGJELNEK KISMAROS. ALAPVETŐEN ERRE HÁROM TERÜLETRE FOKUSZÁLVA BOMLÓTT TOVÁBB A HELYSZERESI FOLYAMATUNK.

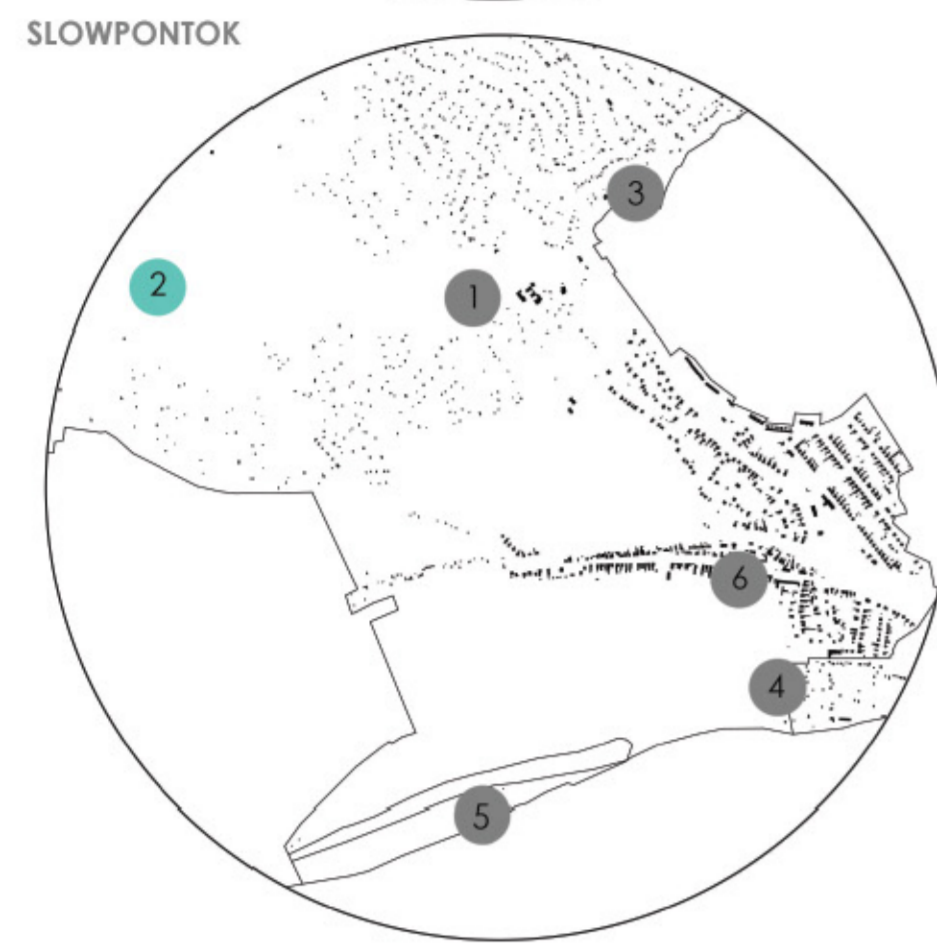

**SOKSZÍNŰSÉG**  
 MINDENKINEK MÁST JELENT A LAZÍTÁS, KIKAPCSOLÓDNI IGÁZÁN CSAK ÚGY LEHET, HA A SAJÁT IGÉNYZINTJÜNKNEK MEGFELELŐ TEVEKÉNSÉGET VÉGZÜNK. EZT AZ ALAPVETŐ EMBERI VELEKEDÉST A CSAPATUNKTAGJAINAK VÁLASZTÁSAI IS JÖL MUTATJÁK. MÍG VALAKI A DUNAPARTI PIRNKEIT VÁLASZTJA, ADDIG A MÁSK TÜRÁZIK, MÍG A HARMADIK ÁTBKIKIKIZI EGÉSZ EURÓPÁT.

- 1. FÜRDŐ
- 2. KILÁTÓ ÉS BIVAK
- 3. SPORTPONT
- 4. KERÉKPÁR-KÖLCSÖNZŐ
- 5. DUNAPART
- 6. ÜVEGMŰHELY

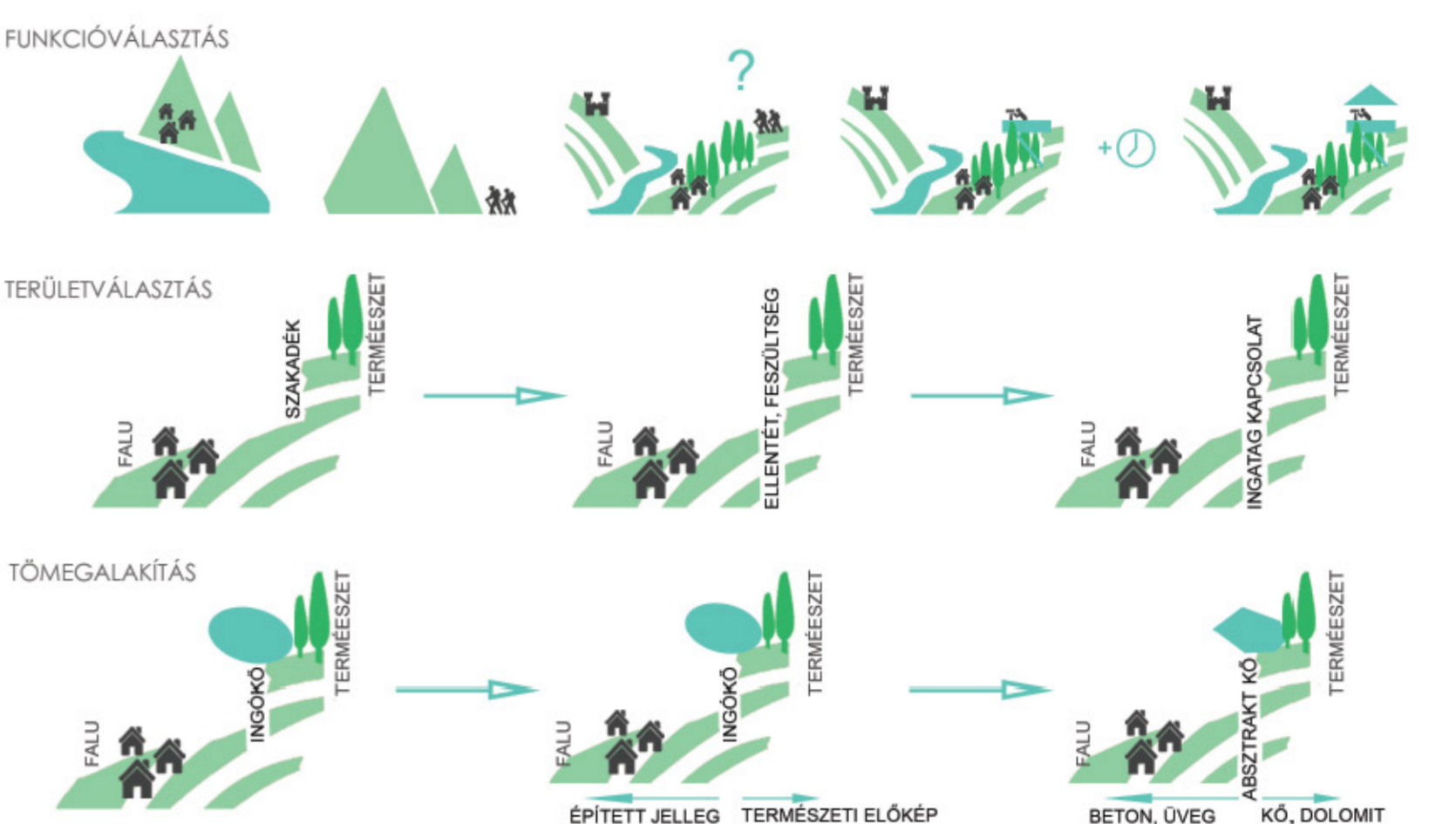

**A NAGY KŐSZIKLA.**

A KISMAROS FÖLÖTT MAGASODÓ NAGY-MORGÓ (365M) CSÚCSÁNAK KÖZELÉBEN TALÁLHATÓ, KISMAROS KÖZPONTJÁBAN A ZÖLD SÁV JELZÉST KELL VÁLASZTANOD ÉSZAK-NYUGATI IRÁNYBAN. KÖRÜLBELÜL 5 KILOMÉTER MEGTÉTELE UTÁN BALRA KELL FORDULNOD A ZÖLD HÁROMSZÖGÖN. MÉG 500 MÉTER ENYHE LEJTŐ, ÉS MÁR OTT IS A KŐSZIKLA (N47 50.156 E18 58.82). A KILÁTÓHELYEN A DUNAKANYART SZEMLÉLHETED, A TURISTAÚT VÉGIG EMELKEDŐ, VAN EGY SZAKASZA, AMELY FEL ÉS LE IS NEHÉZ. EZ A SZAKASZ EGY VILLANYVEZETÉK ALATT HALAD, MERT A BÉEPÍTÉSEK MIATT A TURISTAÚT "ÁTHELYEZTEK", NEMES EGY SZERŰSÉGGEL KERÜLD KI A NAGYON MEREDEK SZAKASZT A TELKESÍTETT UTCÁKON. NEM FOGSZ ELTÉVEDNI.

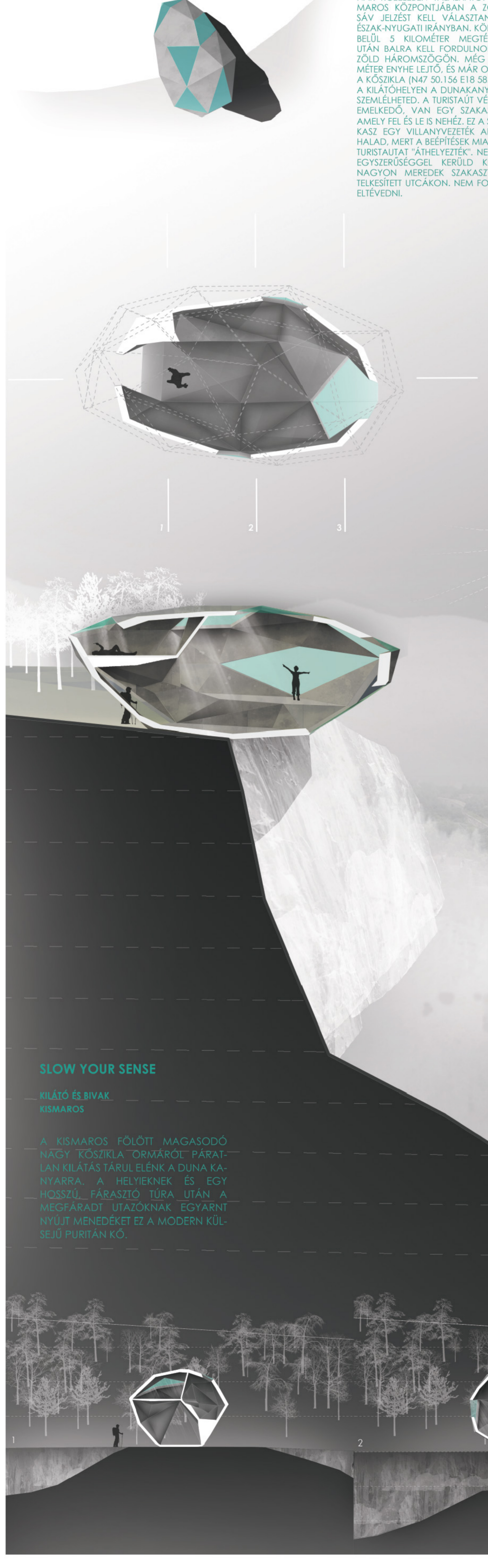
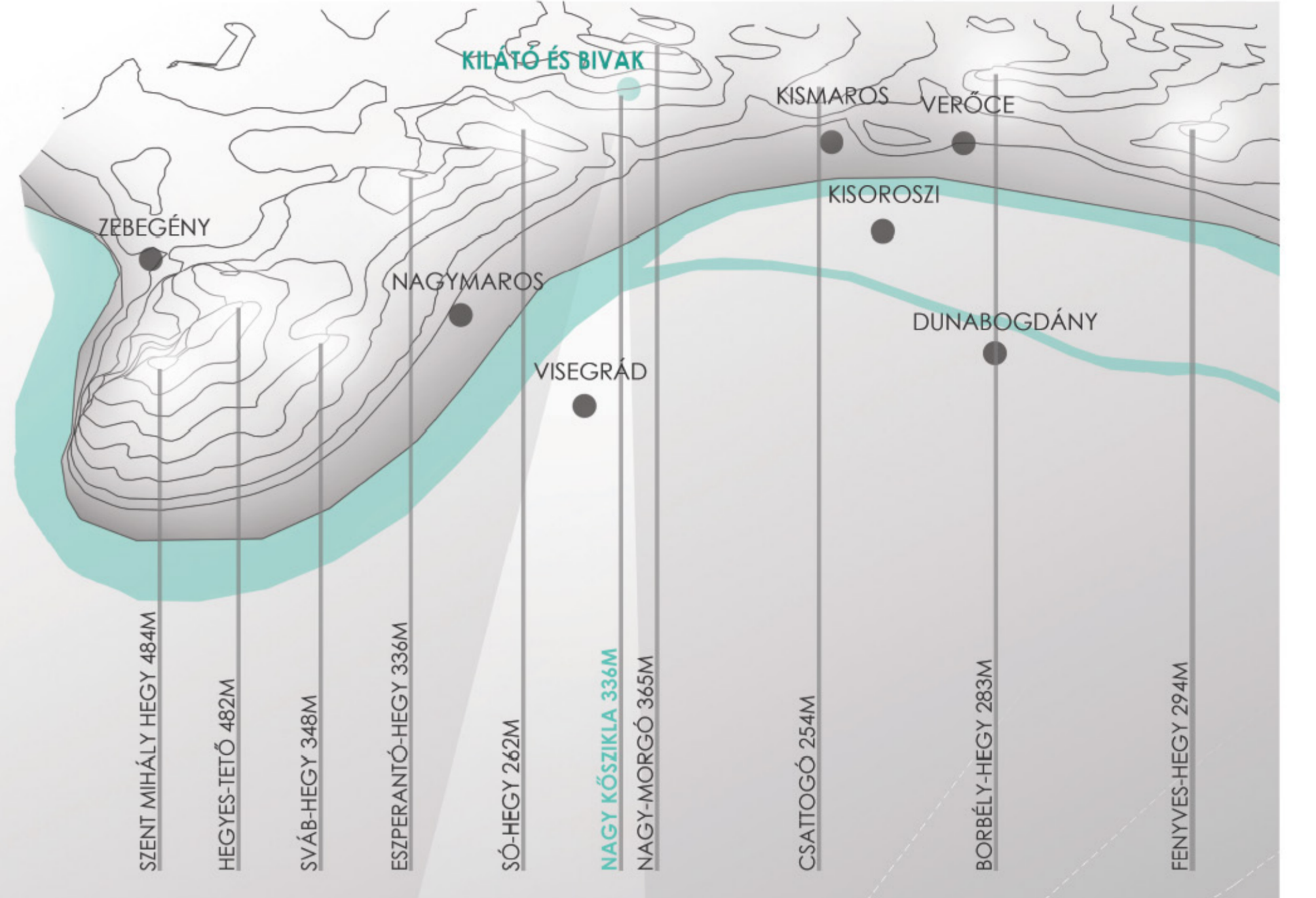

**SLOW YOUR SENSE**  
**KILÁTÓ ÉS BIVAK**  
 KISMAROS  
 A KISMAROS FÖLÖTT MAGASODÓ NAGY KŐSZIKLA 'ORMÁRÓL' PÁRATLAN KILÁTÁS TÁRUL ELÉNK A DUNA KANYARRA. A HELYEKNEK ÉS EGY HOSSZÚ FÁRASZTÓ TÚRA UTÁN A MEGFÁRADT UTAZÓKNAK EGYARNT NYÚJT MENEDÉKET EZ A MODERN KÜLSŐJŰ PURITÁN KŐ.

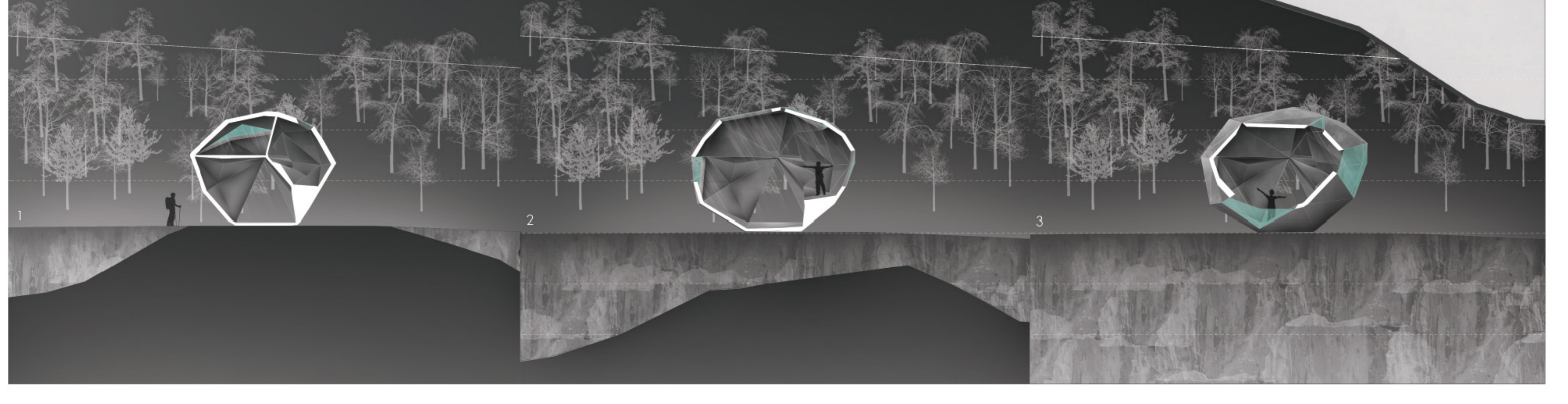



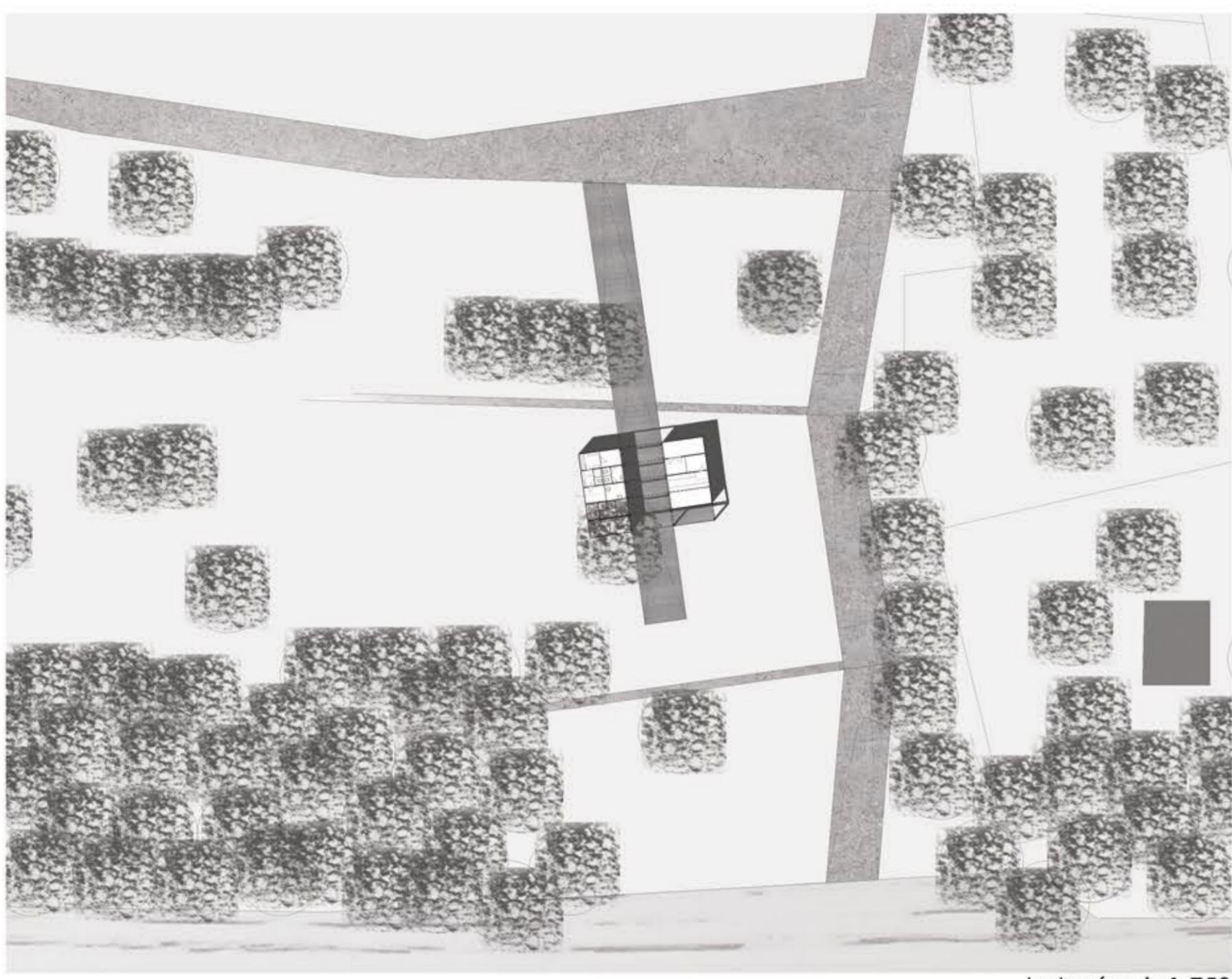
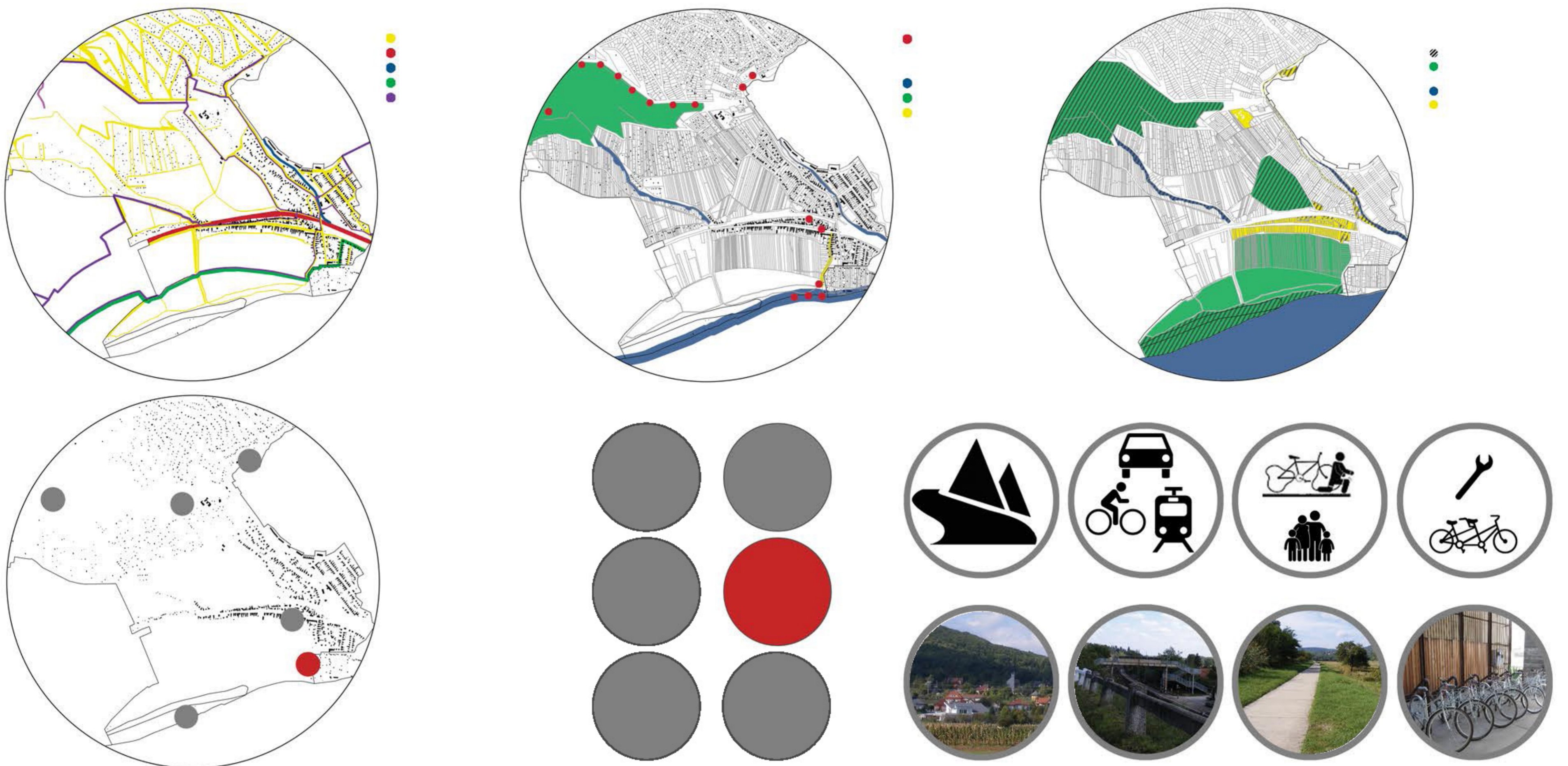

helyszínrajz 1:750

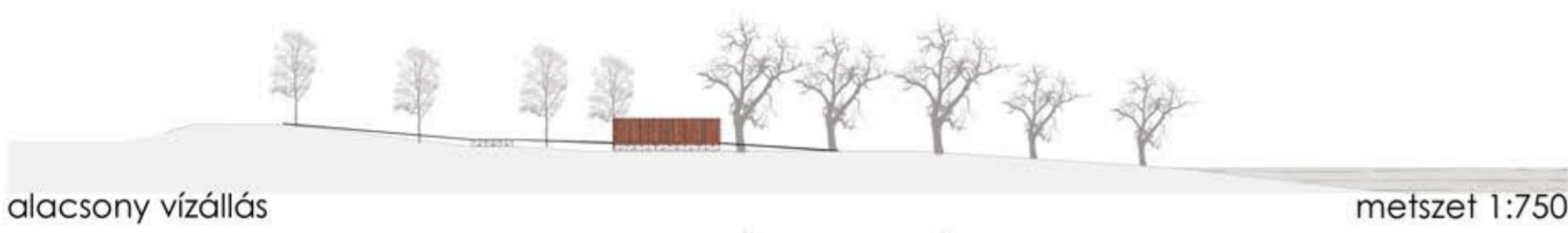

alacsony vízállás

metszet 1:750

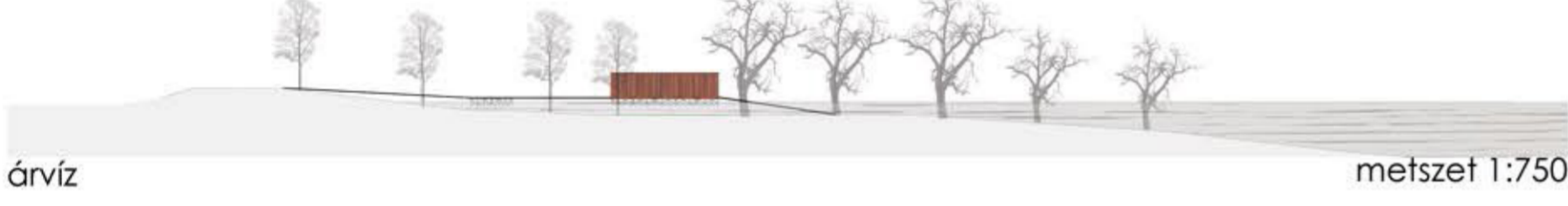

árvíz

metszet 1:750

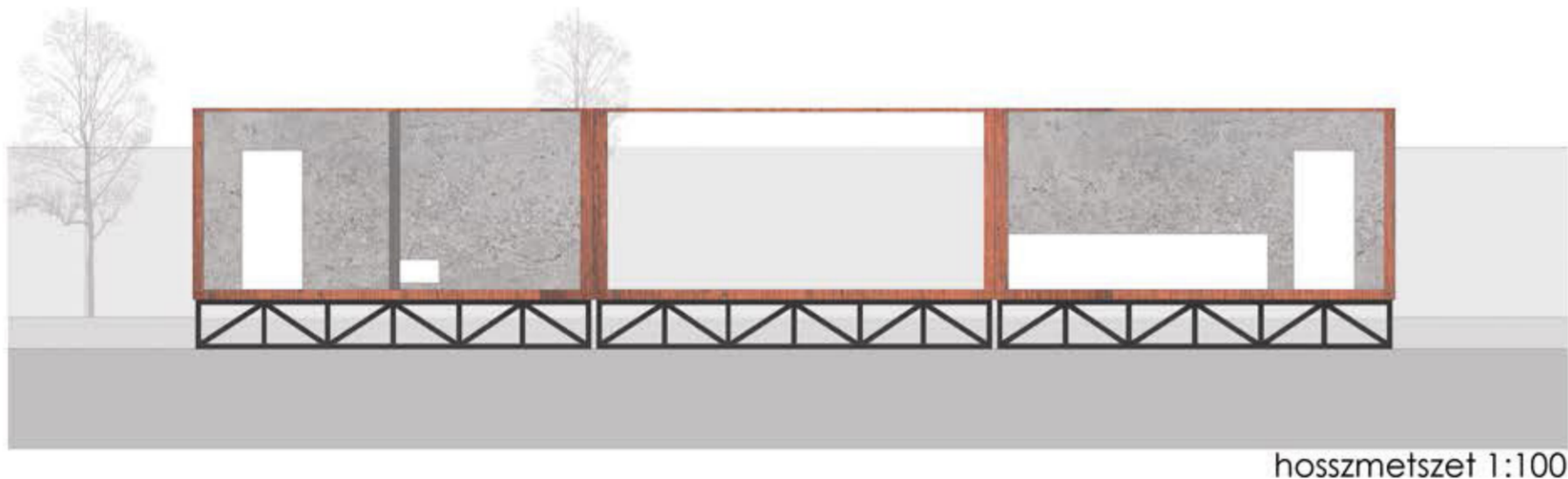

hosszmetszet 1:100

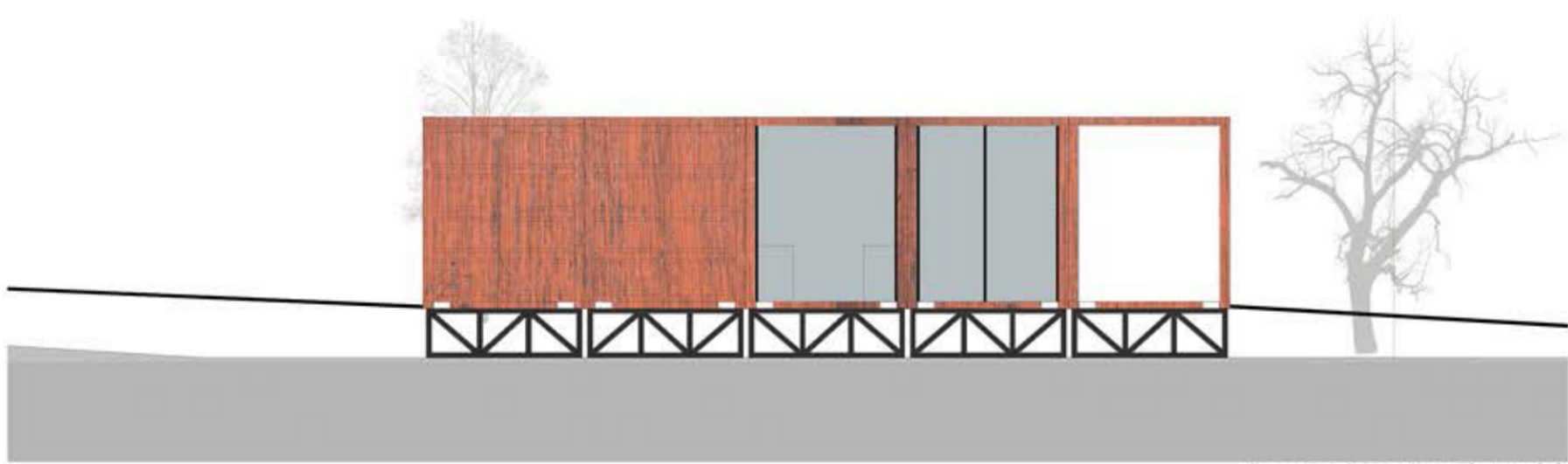

keresztmetszet 1:100

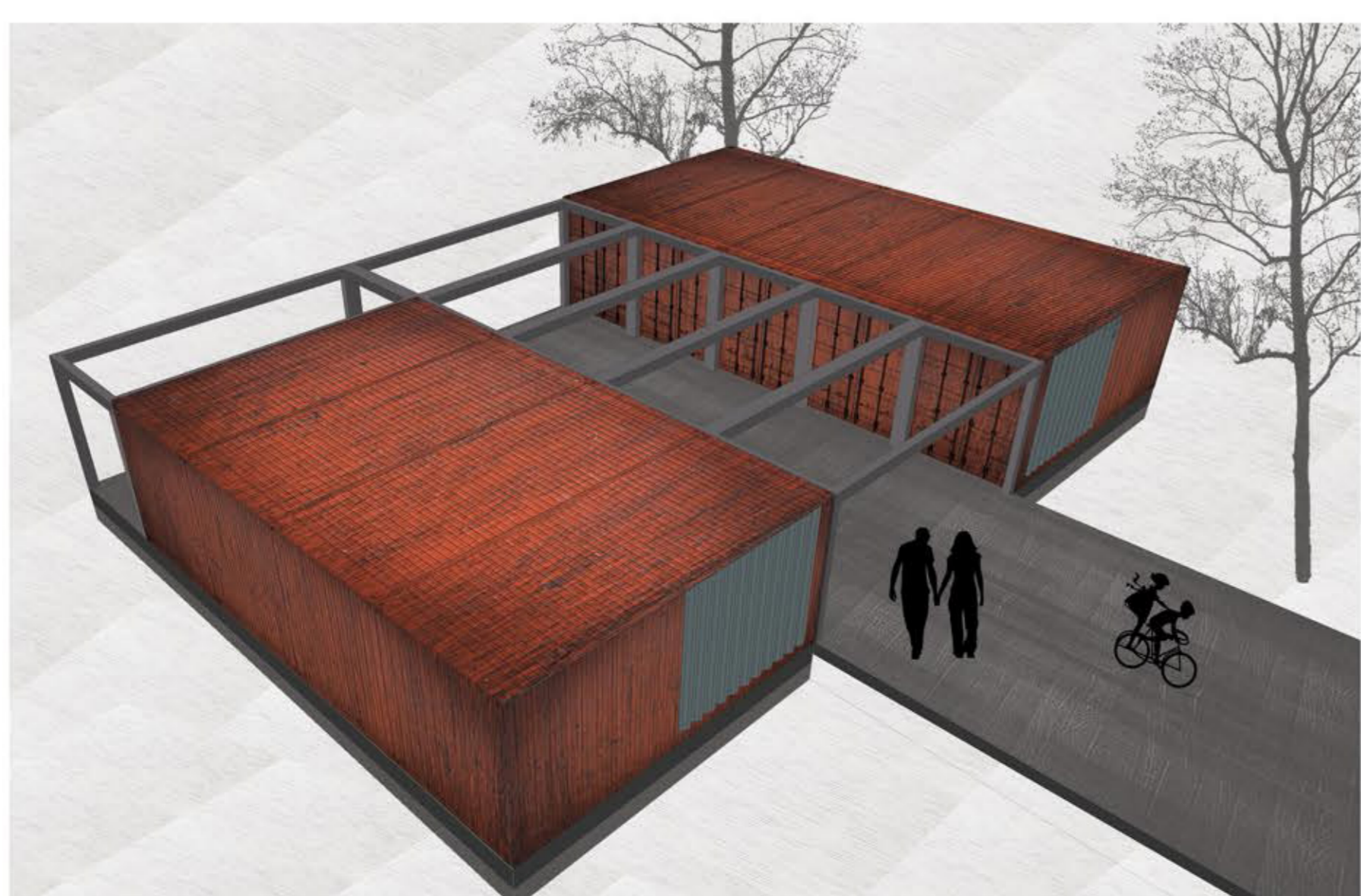

Kismaroson áthalad az EuroVelo 6-os kerékpárút, amely összeköti az Atlanti-óceánt a Fekete-tengerrel. A kismarosi szakasz gyönyörű természeti adottságokkal rendelkezik, melyekre a terv is alapoz. A Duna közelsége egyszerre pozitív és negatív, hiszen erősen árvizes területről van szó. Így esett a választás a hajózási konténerekre, melyek fel tudnak úszni, ha kiönt a folyó, illetve szükség esetén könnyen elszállíthatóak.

A funkció kerékpárkölcsonzó, ugyanakkor egy szervíz is működik benne. Többféle kerékpár kölcsönözhető itt, a megszokott túrakerékpáron túl, tandem, ülő vagy akár korábbi korszakok jellemző típusai is. A kölcsönző mozgáskorlátozottakat is fogad, biztosít számukra mindent.

Tematikus kerékpártúrák kiinduló pontja az épület. A ruhák, kiegészítők és a kerékpárok is elérhetőek.



alaprész 1:100

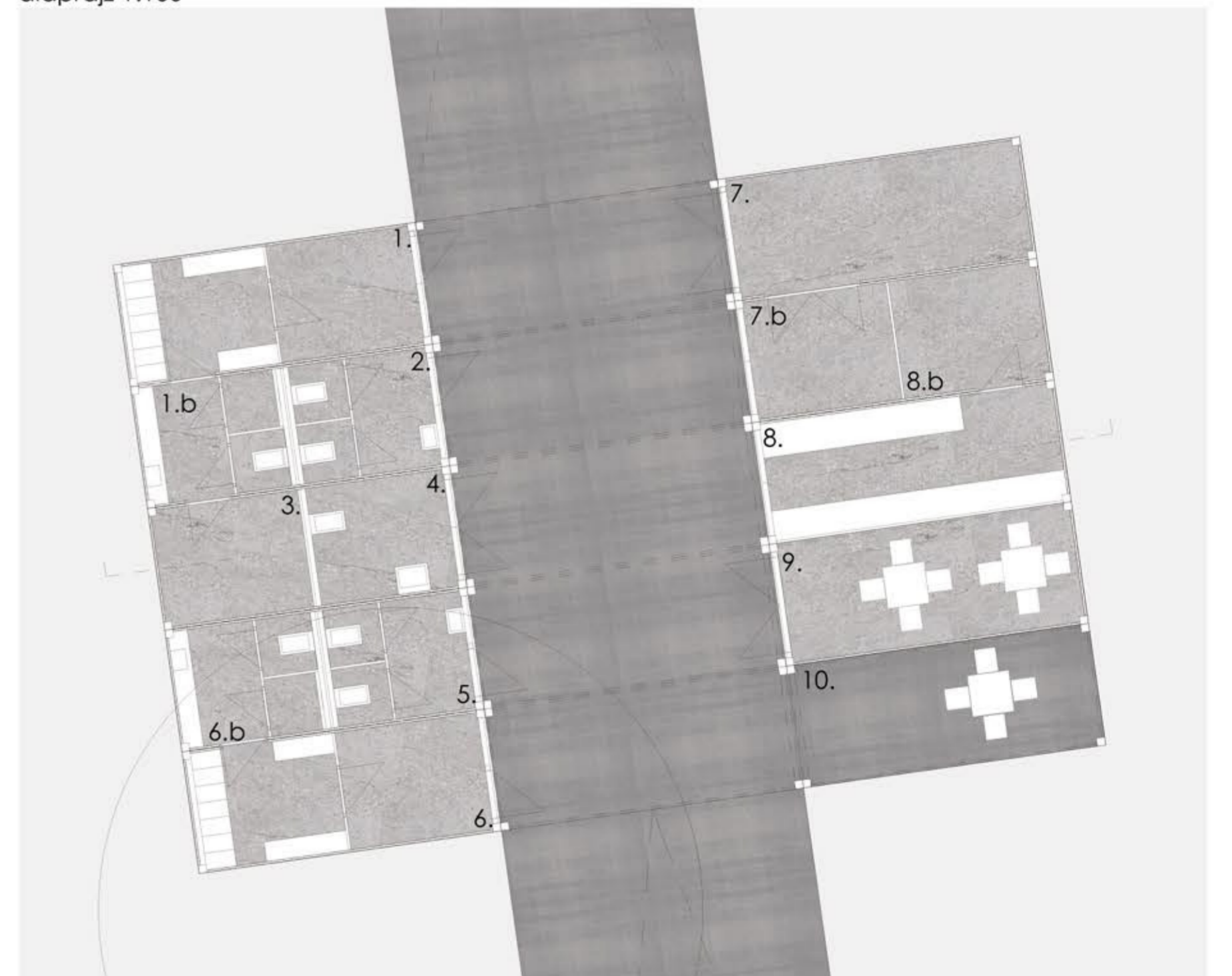

- 1. öltöző
- 1.b zuhanyzó
- 2. mosdó
- 3. gépezet
- 4. mozgáskorlátozott mosdó
- 5. mosdó
- 6. öltöző
- 6.b zuhanyzó
- 7. szervíz
- 7.b raktár
- 8. büfé
- 8.b raktár
- 9. zárt étkező
- 10. nyitott terasz

északi homlokzat 1:100

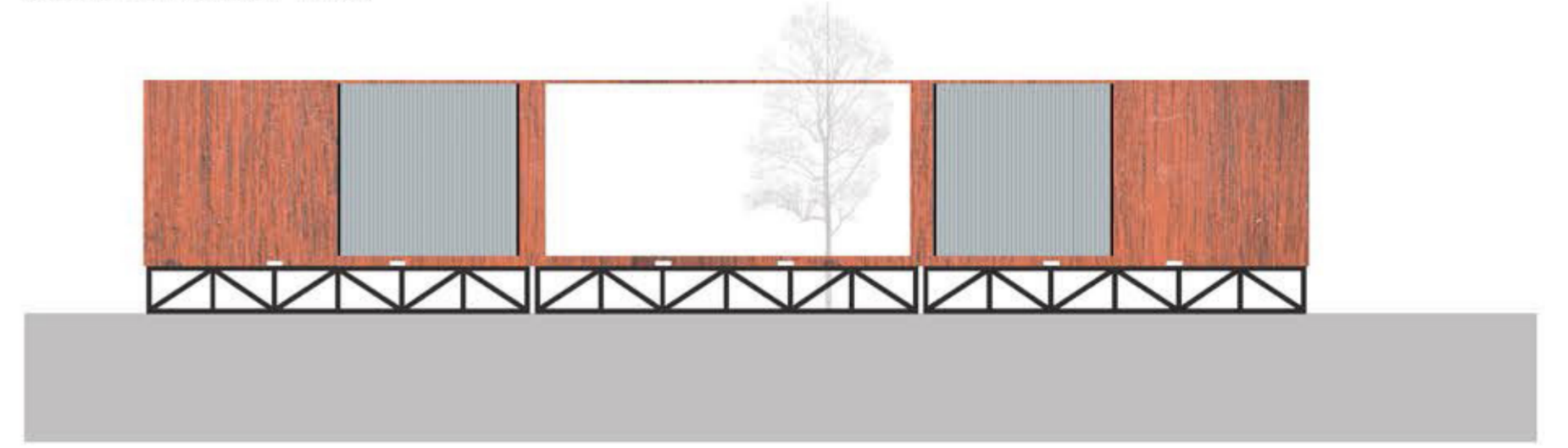

déli homlokzat 1:100

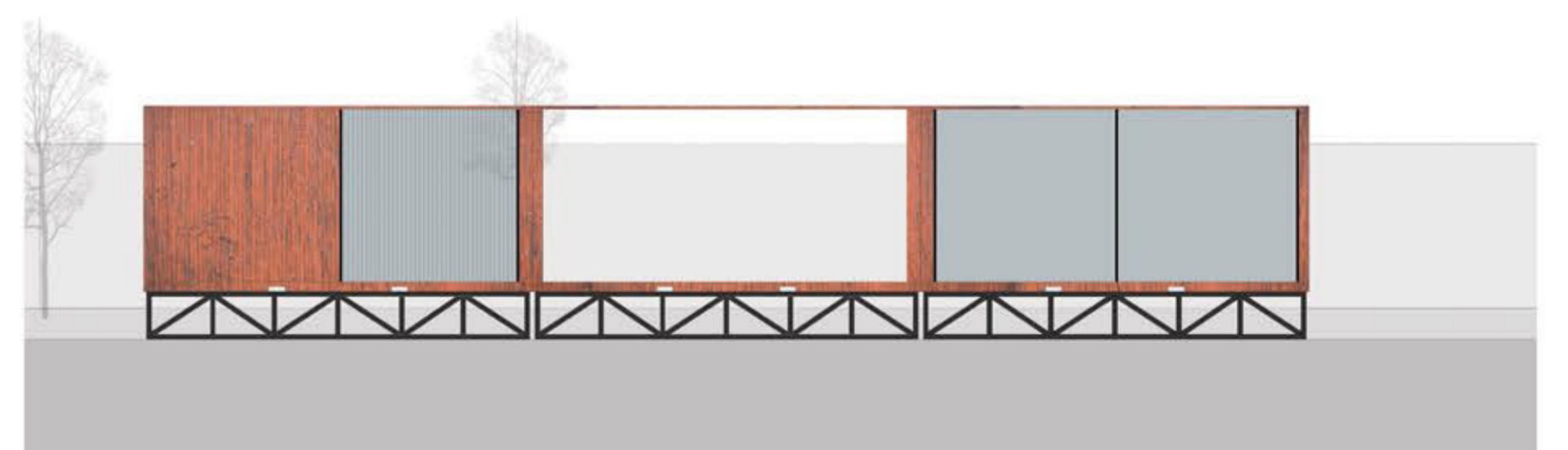

nyugati homlokzat 1:100



keleti homlokzat 1:100





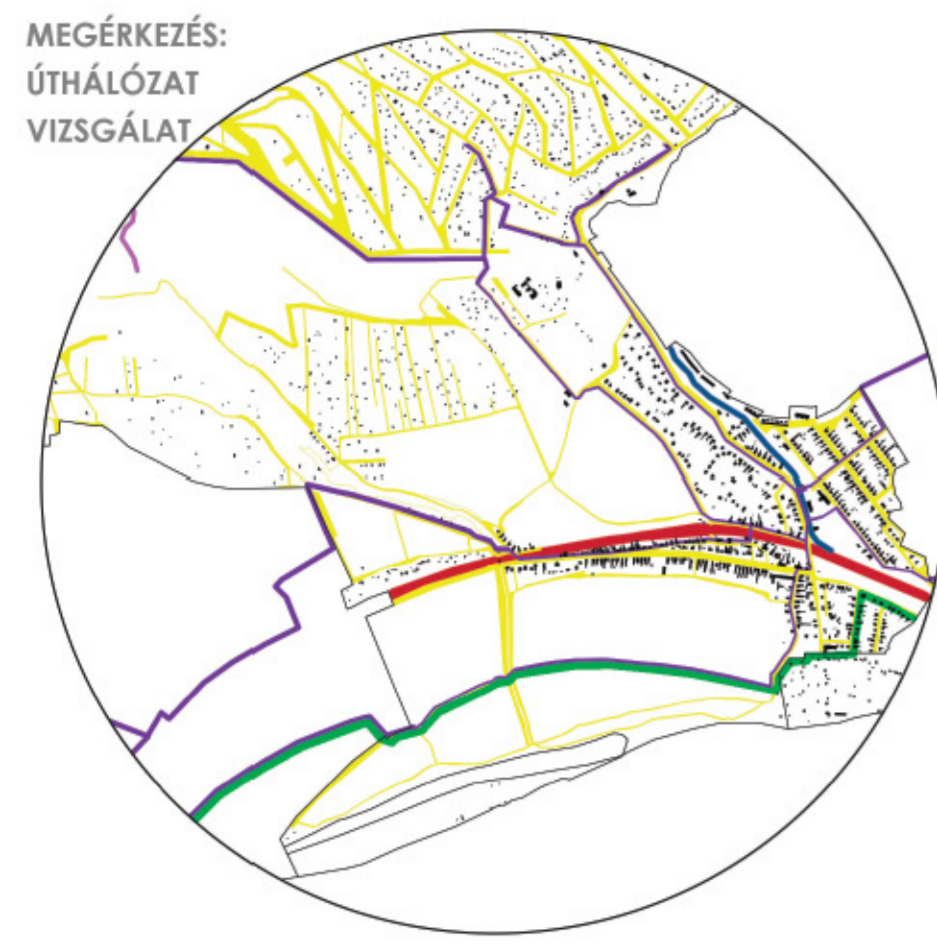

- UTAK
- VASÚT
- KERÉKPÁR ÚT
- TÚRAÚTVONAL

MINDEN TELEPÜLÉSNEK, MÉRTEITŐL FÜGGETLENÜL NAGYON FONTOS RÉSZÉ AZ ÚTHÁLÓZAT. EZ A RENDSZER MUTATJA MEG, HOGY AZ ITT ÉLŐ EMBEREK HOGY HASZNÁLJÁK A RENDELKEZÉSÜKRE ÁLLÓ TERÜLETEKET, KÖNYNYEN OLVASHATÓVÁ VÁLIK TŐLE EGY VAK-TERKEP. A BŐRZSÓNY- LIGETI SERPENTIN JEL- LEGŰ UTAK MAGAS HEGYET JELEZNEK, A NAGY MÉRETŰ ŰRES FÖLDARABOK PEDIG VÉDETSÉGET VAGY SZÁNTÓFÖLDET.



- HIÁNYZÓ KOMFORT- ÉRZÉKŐZŐK (KOMFORT- ÉRZÉKŐZŐK, PÁRÁZÁS, HŐTARTÁS, HŐVÉDELMEZÉS)
- ŰRES VÍZPARTOK
- PANORÁMA
- ROSSZ KÖZÚT

SLOW: LEGALLY LAZINESS  
AZT ÉRZÉKELTÜK, HOGY ITT TELJESEN LE VAN LASSULVA AZ IDŐ, SENKI NEM ROHAN SEHO- VA, MINDEN OLYAN NYUGODT ÉS CSENDES, ENNEK A SLOWNAK AZ ÁTÉLÉSÉT SZERETNÉNK SEGÍTENI, ILLETVE ERRE AKARUNK RAERŐSÍTENI AZZAL, HOGY OLYAN FUNKCIÓKAT TELEP- TŰNK, MELYEK SEGÍTSE- GÉVEL EZ A TÁRSADAL- MILÁCS ELEGADÓTTI MINŐSÉGI SEMMITTE- VES MEGVALÓSULHAT.

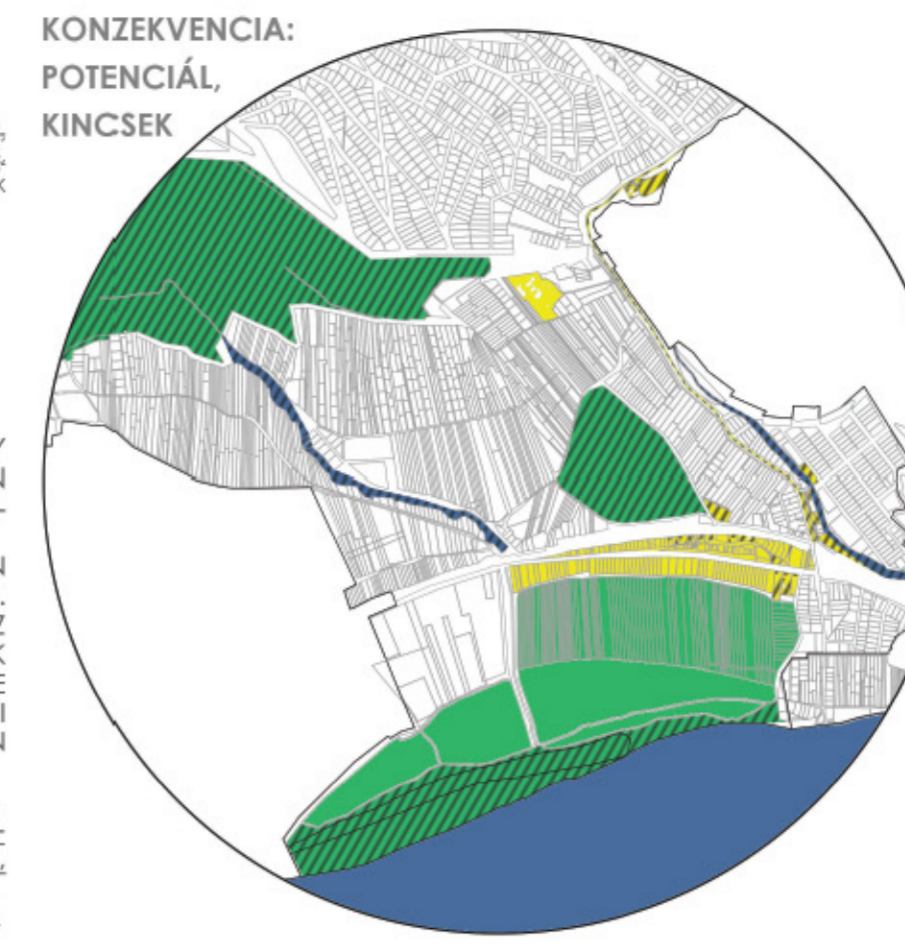

- LEHETŐSÉGEK
- DOMBORZATI KINCSEK
- VÍZRAJZI KINCSEK
- ÉPÍTÉSI KINCSEK

VIZSGÁLATAINK SO- RÁN A KLASZIKUS TUR- ISTÁK VISELKEDÉSI VO- NASÁIT IGYEKELTÜNK KÖVETNI. EBBŐL KIFOL- YOLAG A TERÜLET LEGNAGYB- B JELLENŐ FÖLDRAJZI VONÁSOK KERÜLNEK ELŐTÉRBE. A FOLYÓ ÉS A HEGYVÍ- DEK KÉTI NAGY MÉRETŰ FÖLDRAJZI JELKÉP. A DUNA ÉS A BŐRZSÓNY- KÖZE ÉKELŐDVE PEDIG MEGJELENIK KIS- MAROS ALAPVETŐEN ER- RE HÁROM TERÜLETRE FOKUSZÁLVA BOMLÓTT TOVÁBB A HELYTERE- SI FOLYAMATUNK.

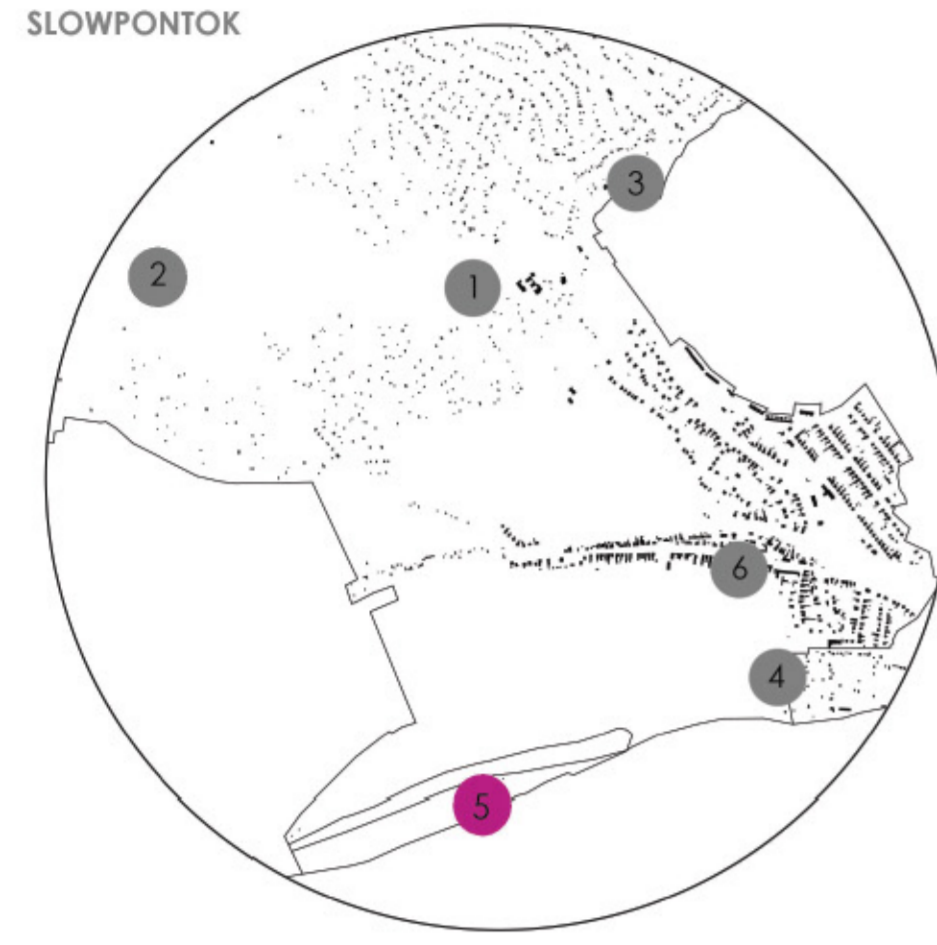

SOKSZÍNŰSÉG

MINDENKINEK MÁST JE- LENT A LAZÍTÁS, KIKAP- CSODÓNI IGÁZÁN CSAK ÚGY LEHET, HA A SAJÁT IGENYSZINTŰNK- NEK MEGFELELŐ TEVE- KENYSÉGET VÉGZÜNK. EZT AZ ALAPVETŐ EM- BERI VISELKEDÉST A CSAPATUNK TAGJAIN- AK VÁLASZTÁSAI IS JÓL MUTATJÁK, MÍG VALA- KI A DUNAPARTI PIKNI- KET VÁLASZTJA, ADDIG A MÁSIK TÚRAZIK, MÍG A HÁRMADIK ÁTBICIK- LIZI EGÉSZ EURÓPÁT.

- 1. FÜRDŐ
- 2. KILÁTÓ ÉS BIVAK
- 3. SPORTPONT
- 4. KERÉKPÁR- KÖLCSÖNZŐ
- 5. DUNAPART
- 6. ÜVEGMŰHELY

KONCEPCIÓ

A KISMAROSI DUNAPART JELENLEG KIHASZNÁLATLAN, PEDIG A TELEPÜLÉS EGYIK ÉRŐKÖVE. NINCS LEHETŐSÉG MINŐSÉGI IDŐTÖLTÉSRE, ESTÁMÍGYA A DUNA UTCA VÉGÉN TALÁLHATÓ TERESÉSDÉI. A TERVEZÉS SORÁN A TERÜLET KÍNÁLTA TÉRI SZITUÁCIÓKAT KIHASZNÁLVA OLYAN KISEBB FUNKCIÓKAT HELYEZTEM EL, MELYEK MINIMÁLIS FIZIKAI BEAVATKOZÁSSAL LEHETŐSÉGET ADNAK ARRÁ, HOGY AZ OTT ÉLŐK ÉS A TURIS- TAK EGYKARÁNT ELVEZDHESSÉK A TERMÉSZET KÖZELÉGET ÉS SZÉPSÉGÉT.

ELEMEK ELHELYEZÉSE

A TELEPÜLÉSEN ERŐS IRÁNYULTSÁGOT ADÓ VONALAK VANNAK:  
- A VASÚT, A FŐÚT, AZ EUROVELO BICIKLISÚT, AZ ARTERI ERDŐ HATÁRÁNAK VONALA (AMELY EGYBEN EGY GYALOGOS ÚTVONAL) ÉS MAGA A DUNA VONALA K-NY-I.  
- A TELEKÖZTÉS, A FŐÚTÓL ÉSZAKRA LÉVŐ FŐBB UTAK, A DUNAPARTRA LEVEZETŐ FÖLDUTAK PEDIG É-É-É-I, KISSÉ SUGARAS IRÁNYOKAT HATAKOZNAK MEG.

EZEKET FELRAJZOLVA EGY RASZTER-ÁLÓT KAPUNK, AMIHEZ HOZZÁVÉVE A TERMÉSZETI ADOTTSÁGOKAT MEGKAPJUK AZ EGYES FUNKCIÓK HELYEIT.

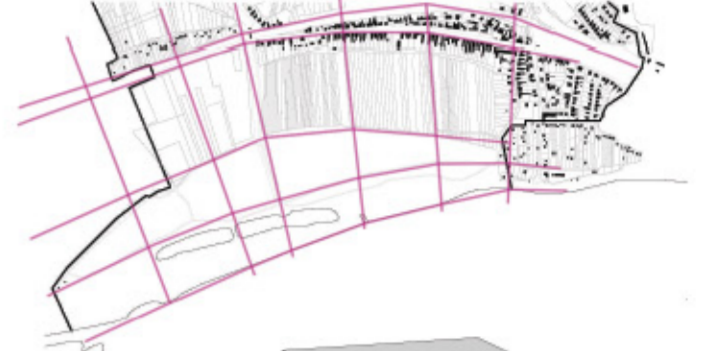

ÉPÍTMÉNYEK FORMÁLÁSA

AZ ÉPÍTMÉNYEK LEHÉLYEZÉSEKOR CÉL VOLT, HOGY EGYSÉGES FORMA- VILÁGÚ ÉS MEGJELENÉSŰ ELEMÉK JELENJENK MEG, EZÉRT MIND AZ OT ÉPÍTMÉNY UGARANAZON A „HAJÓGATÁSI” ELVEN FORMÁLT ÉS EGYSÉGES ANYAGHASZNÁLTÚ, A BETON ÉS FA ELEMÉK ELLENÁLLÓK AZ ÁRVÍVNEK, AMI ELSŐDLEGES, HISZEN AZ EGÉSZ TERÜLETET IDŐRŐL-IDŐRE ELŐNTI AZ ÁRVÍZ.

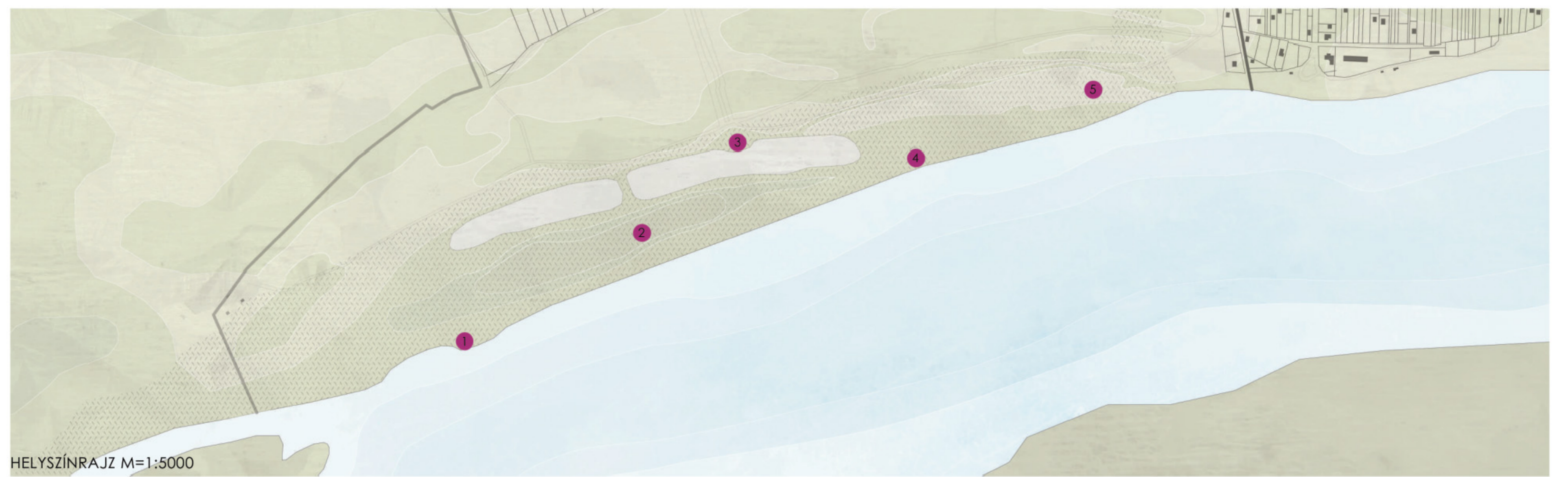
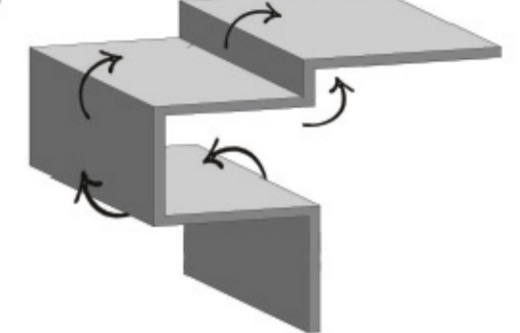

KILÁTÓ

A KILÁTÓ TÉRBEN HAJLÍTOTT SZER- KEZETE MINDEN SZINTEN IRÁNYÍTJA AZ EBMEREK TEKINTETÉT, ÍGY AZ EGYES SZINTEKEN MINDIG MÁSFÉLE KILÁTÁS TÁRUL A SZEMÜNK ELÉ. A LEGFELSŐ SZINTEN A FÁK LOMB- KORONÁJA FELETT ELNÉZVE A TELJES DUNAKANYARBAN GYÖ- NYÖRKÖDHETÜNK.

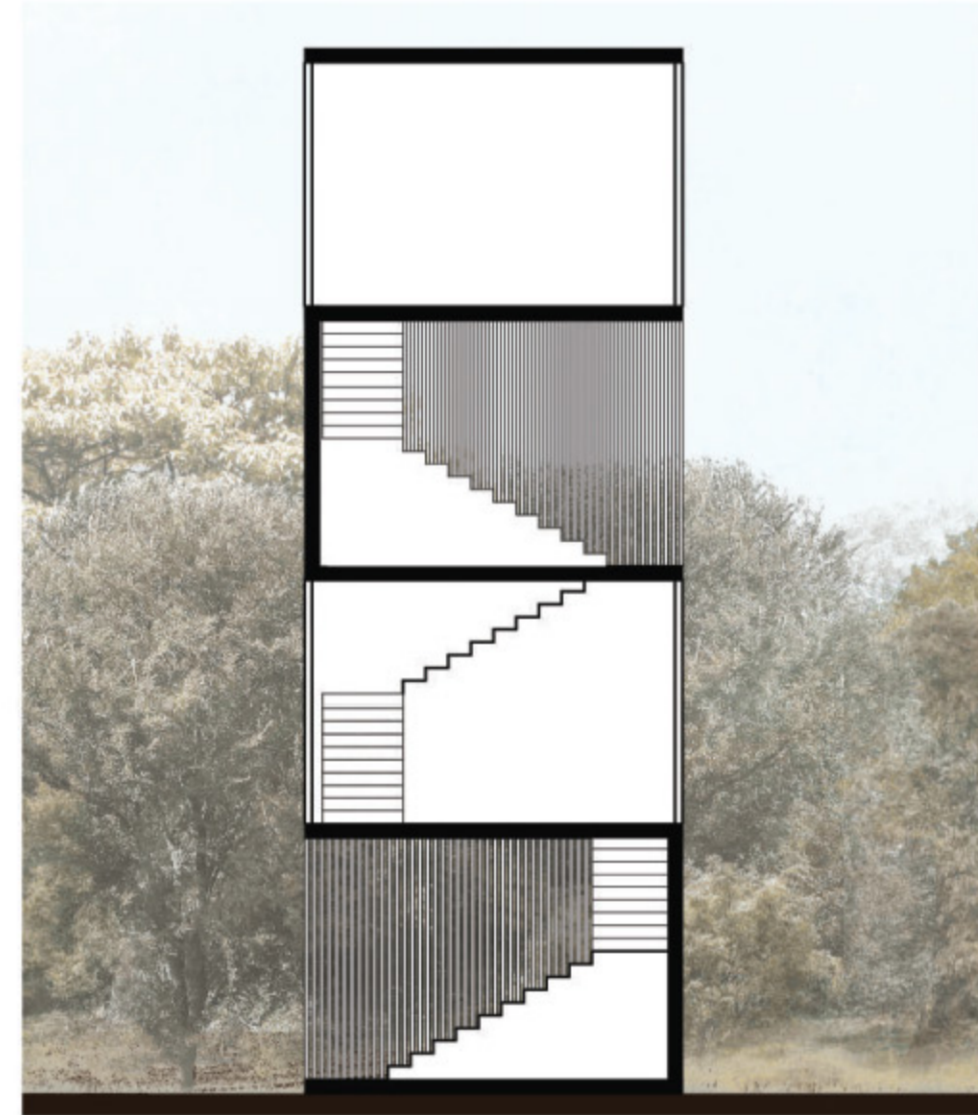
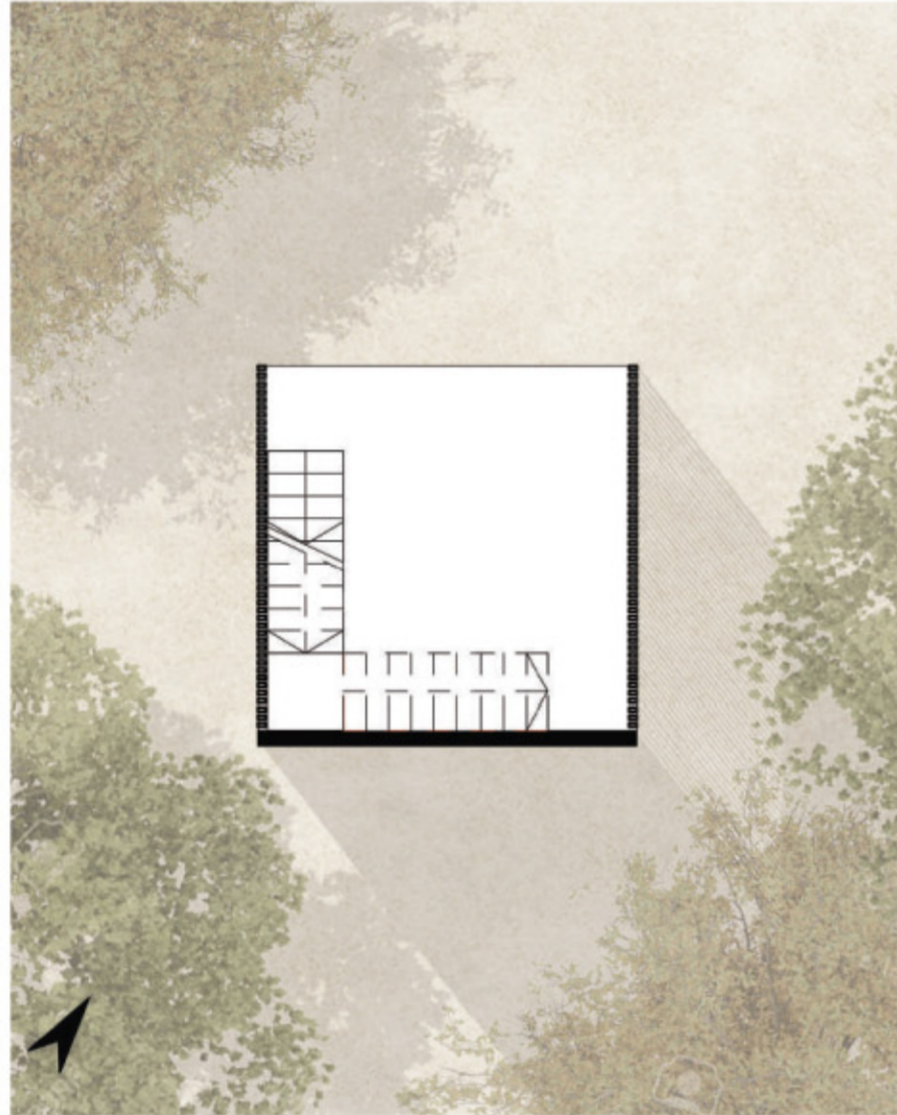

LOMBHÁZ

A FÁK KÖZÖTT BÚJIK MEG EGY ELDUGOTT HELYEN A LOMBHÁZ. A FÜGGŐLEGES FALZAKASZBAN LYUKAKKÉNT JELENNEK MEG A „LÉTRA” FELLEPŐI. FELÉRVE EGY KIS ALAPTERÜLETŰ TÉR FOGAD, AHOVÁ AZ EMBER ELVONULHAT, IA MAGÁNYRA VÁGYIK.

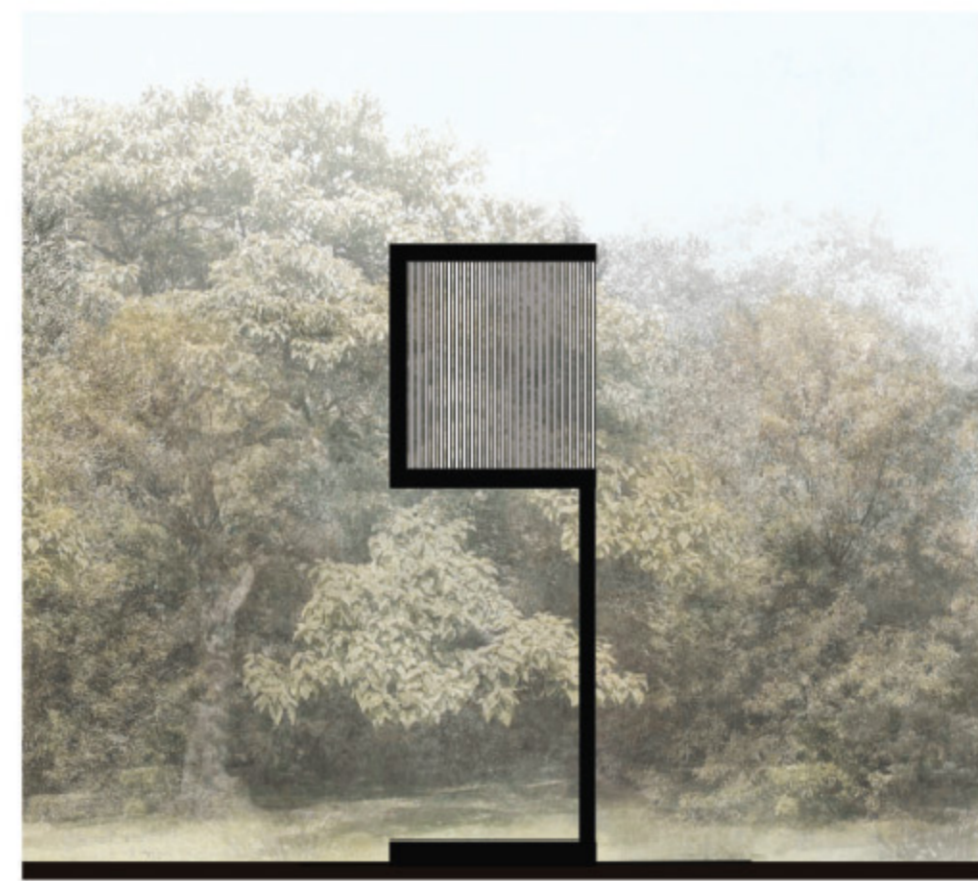

BIVAK

A DUNAPARTTÓL KISSÉ BELJEBB EGY ÚJABB GYÖNGYSZEMET TALÁLUNK: RÉGEN EGY DUNAÁG FOLYT ITT, AMI AZTÁN HOLTÁGGÁ VÁLT, MAJD EGY SZABÁLYOZÁST KÖVETŐEN INGADOZÓ VÍZSZINTŰ TÓVÁ VÁLIK. A PARTJÁN IDILLIKUS KÖRNYEZETBEN KAPOTT HELYET EGY BIVAK, AMINEK ALJÁBAN CSÓNAKHÁZ TALÁLHATÓ

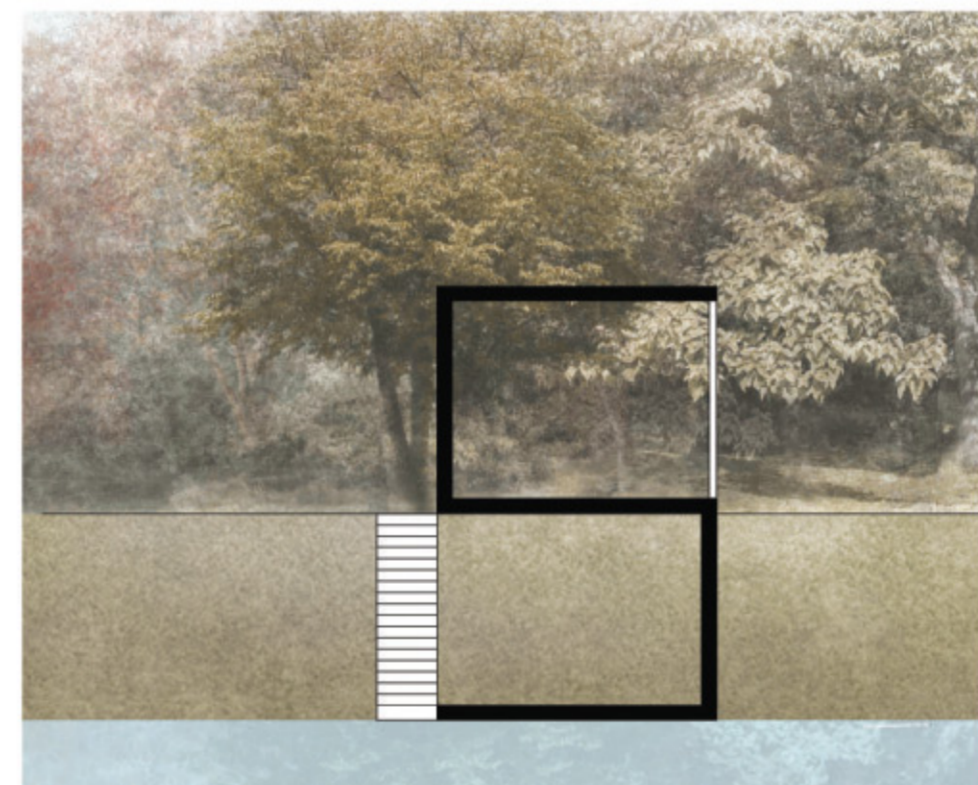

NAPOZÓ

AZ ÁRTERI ERDŐBEN TERMÉSZETES ÚTON ALAKULT KI EGY KISEBB TISZTÁS KÖZVETLENÜL A DUNA PARTJÁN. A HELYSZÍN TÖKÉLETESEN ALKALMAS LEHET HOSSZABB IDŐ ELTÖLTÉSÉRE A VÍZPARTON.

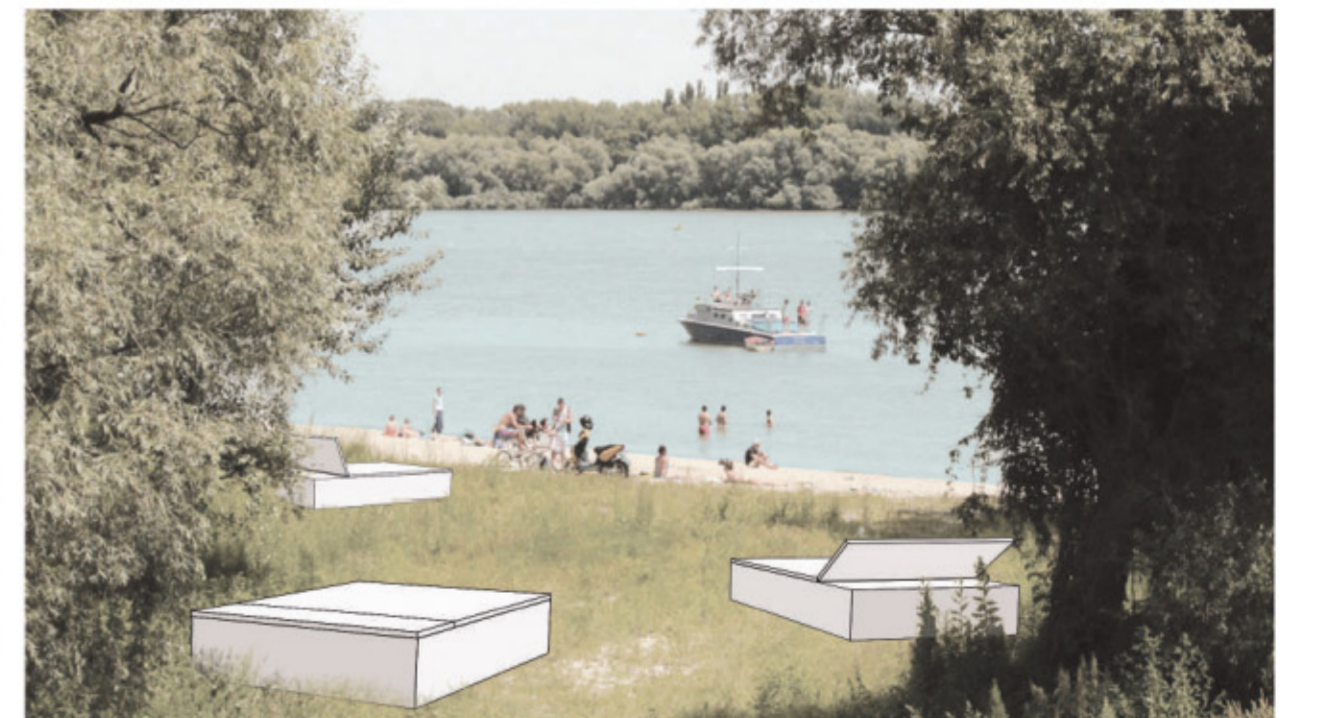
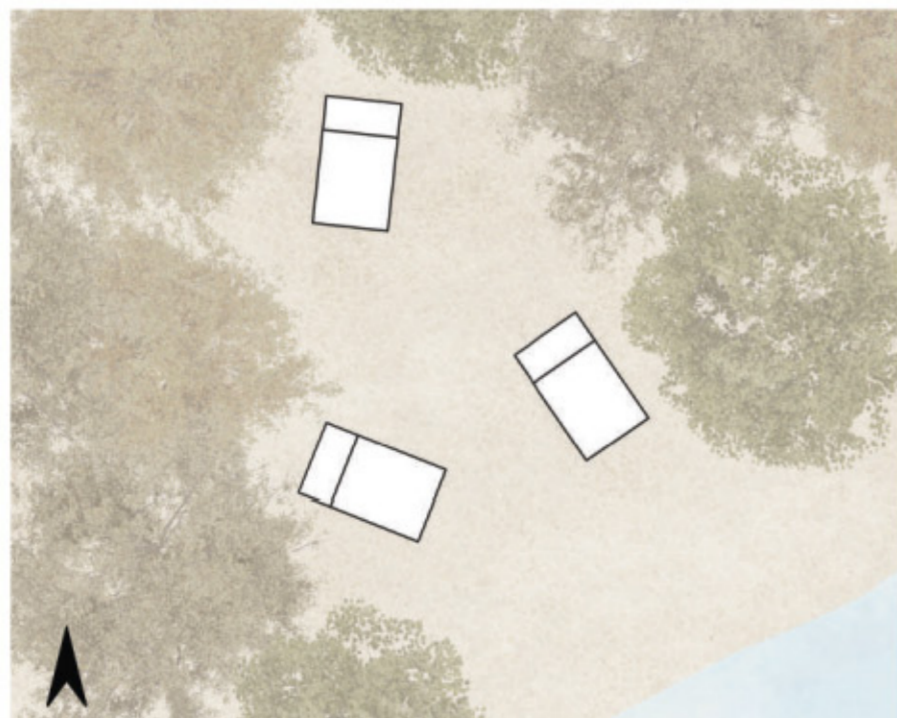

TŰZRAKÓ

A DUNA UTCÁHOZ VISZONYLAG KÖZEL MÁR EDDIG IS VOLT EGY TÁKOLT TŰZRAKÓ, AM EZ KÖZEL SEM ELÉGÍTETTE KI AZ IGENYEKET - NEM ÁLLT RENDELKEZÉSRE PÉLDÁUL OLYAN FELÜLET, AHOL A NYÁRSÁKAT ELŐ LEHET KÉSZÍTENI, LEÜLNI IS CSAK IGEN KORLÁTO- ZOTTAN LEHETETT. EZEN FELMERÜLŐ PROBLÉMÁKRA NYÚJT MEGOLDÁST AZ ÚJ TŰZRAKÓ.

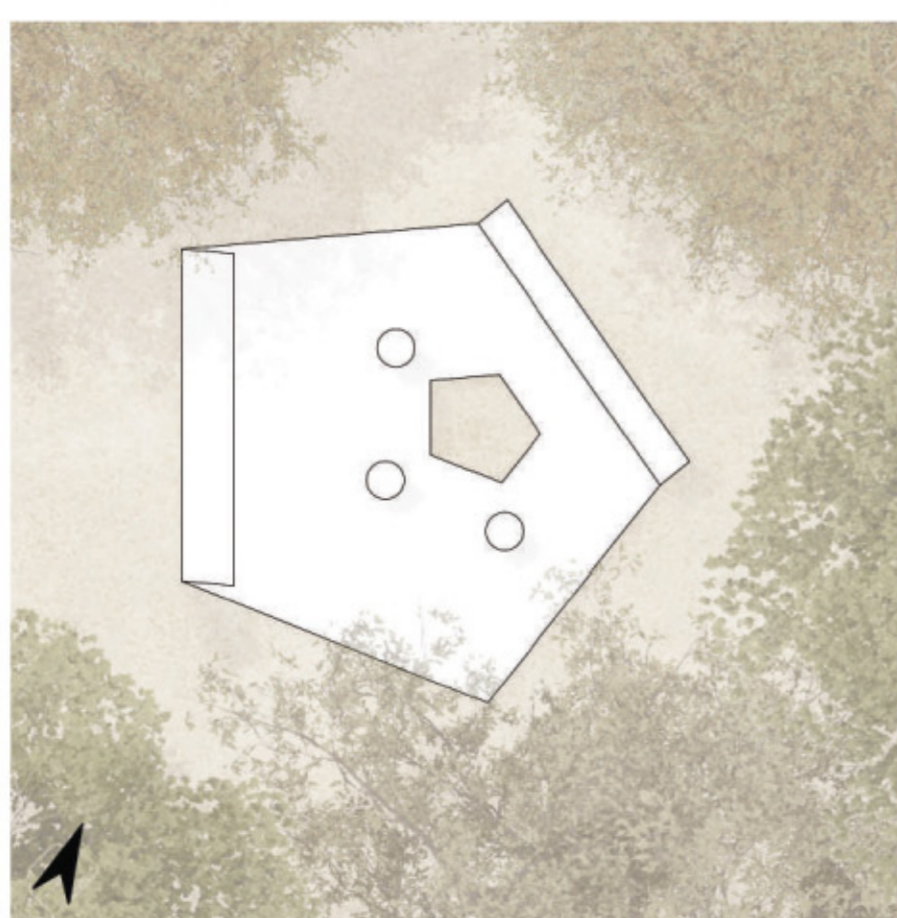



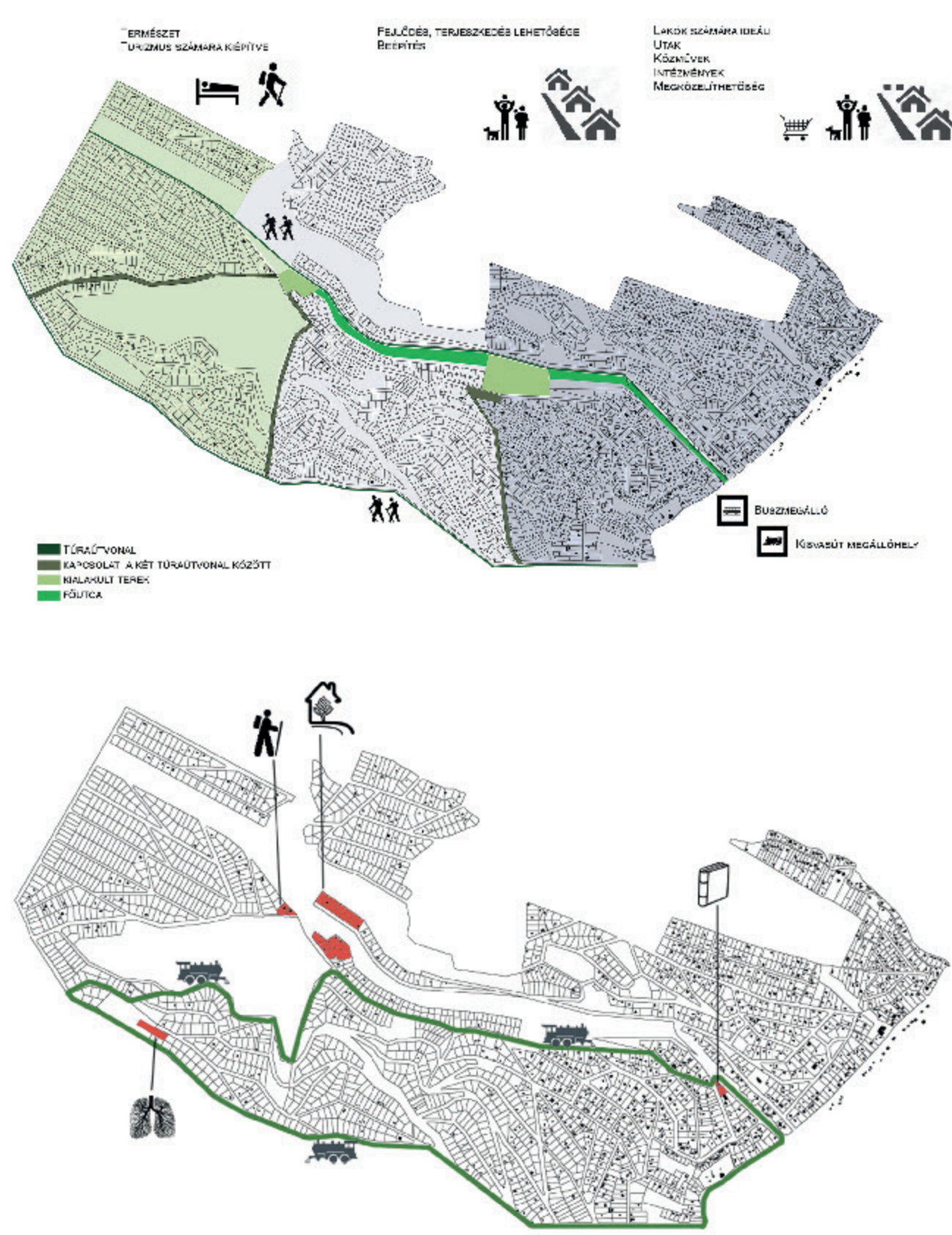

HIÁNYOSSÁGOK:



KÉRDÉSEK:

- ELHANYAGOLT TERÜLETEK FELHASZNÁLÁSI LEHETŐSÉGEI?
- BÖRZSÖNYLÉGI ÉS KISMAROS KÖZÖTTI FESSZÜLTSEGEK FEELDOLGÁSA? (ŐSLAKOSOK-ÚJ LAKÓK, VALLÁS)
- LEHET VONZÓBB A TERÜLET TURISZTIKAI ÉS LAKHATÁSI SZEMPONTBÓL?
- TELEPÜLÉS BEVÉTELEINEK NÖVÉLÉSE HOGYAN LEHETSÉGES?
- INGÁZÁS VAGY HELYI MUNKALEHETŐSÉGEK?

helyszínrajz m 1:1 000 és m 1:10 000

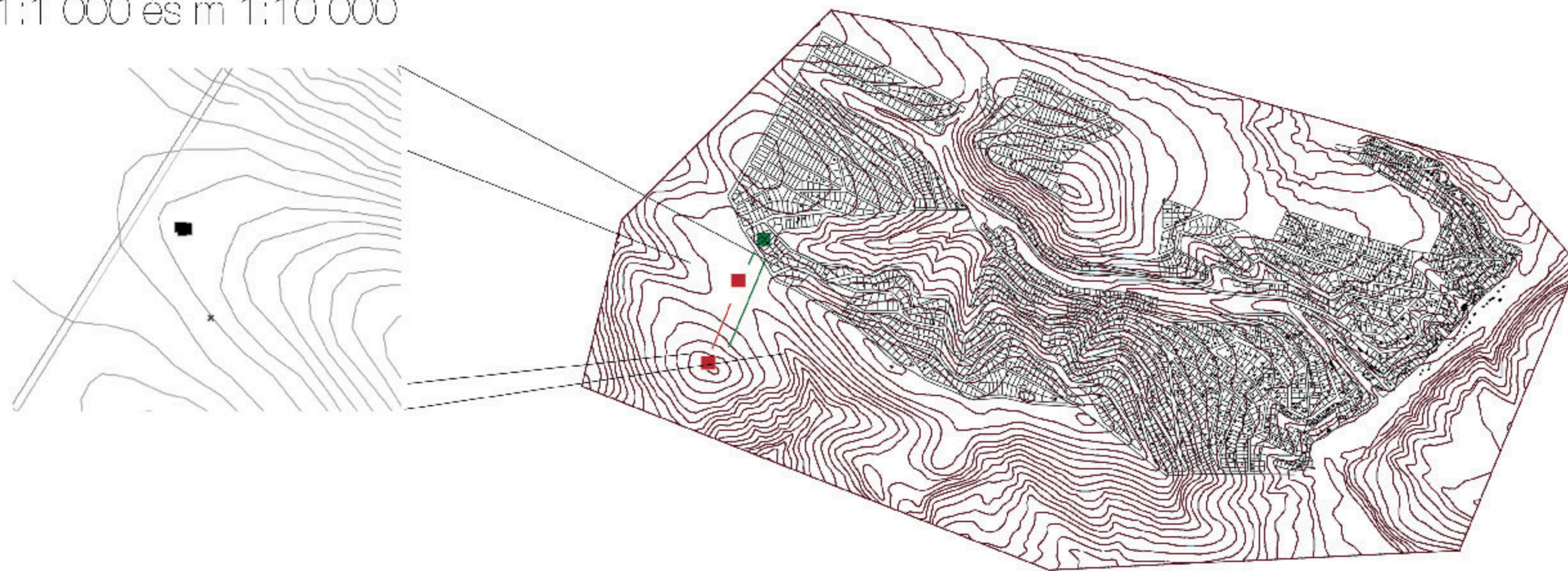

- beruházó önkormányzat
- nemellelő önkormányzat
- a háznyalók, László és Csákos
- funkciók
- csillagvizsgáló
- oktatás
- szőlő
- előregyártott szerkezet
- a természetvédelemi közművel figyelembevétele

alaprakok m 1:100

tödszint

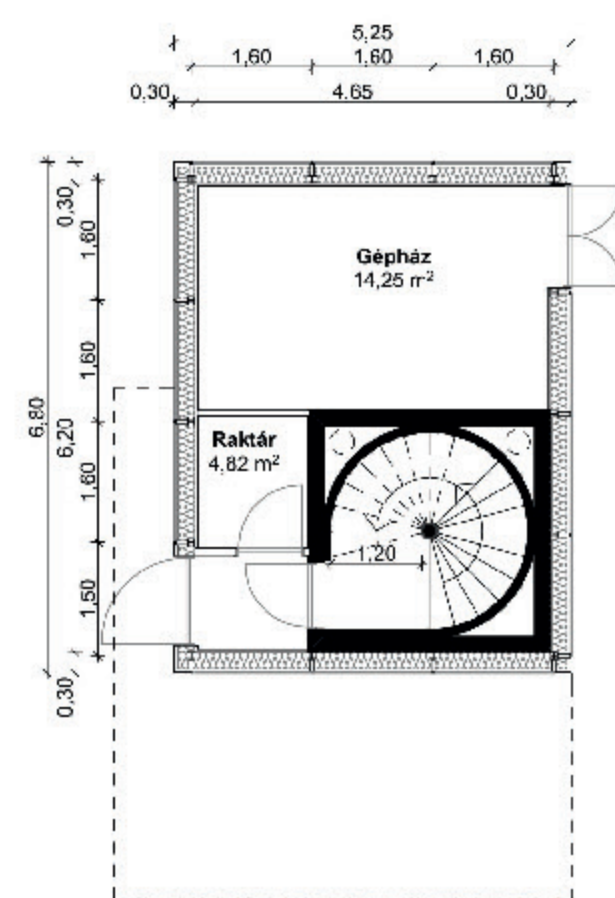

A Dözsztílytel fejlődése nem akarta elvárni, hogy önállóan álljon. E miatt a lakásépítéssel a lakosság elvárásaival valóban szembe kell néznünk. A területen a lakások közötti viszonyokat meg kell vizsgálni, és a fejlődéshez szükséges eszközöket meg kell találni. A város a fejlődéshez szükséges eszközöket meg kell találni. A város a fejlődéshez szükséges eszközöket meg kell találni. A város a fejlődéshez szükséges eszközöket meg kell találni.

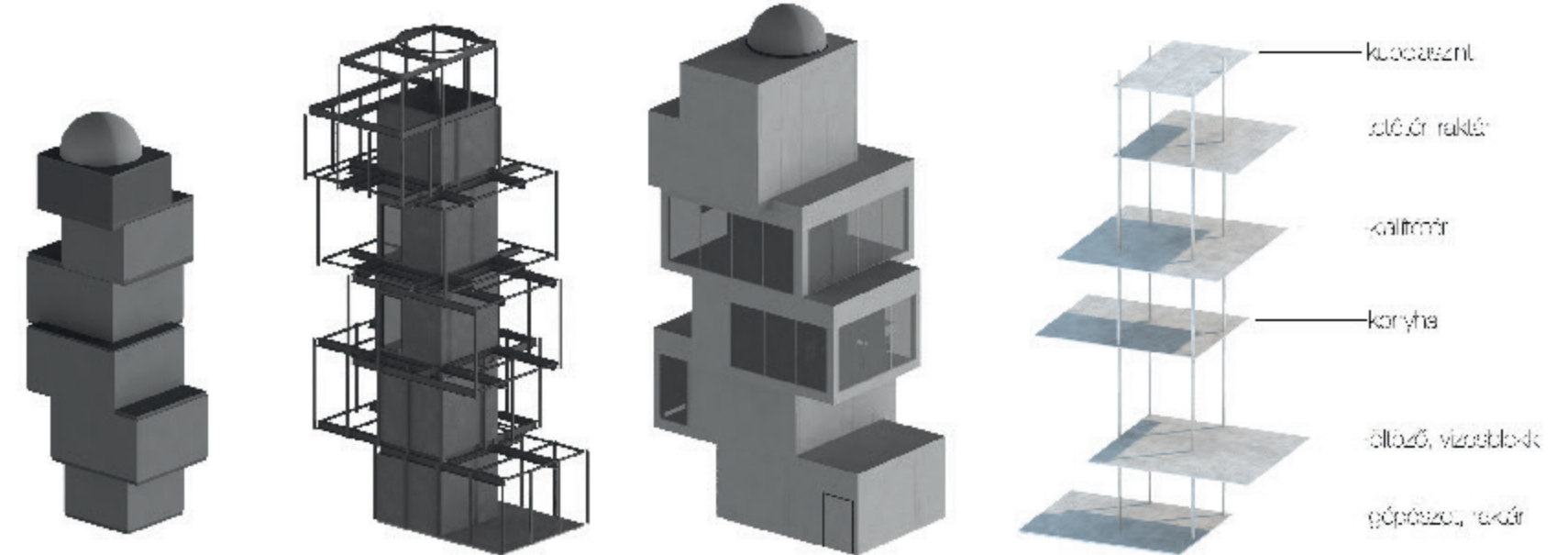

1. emelet

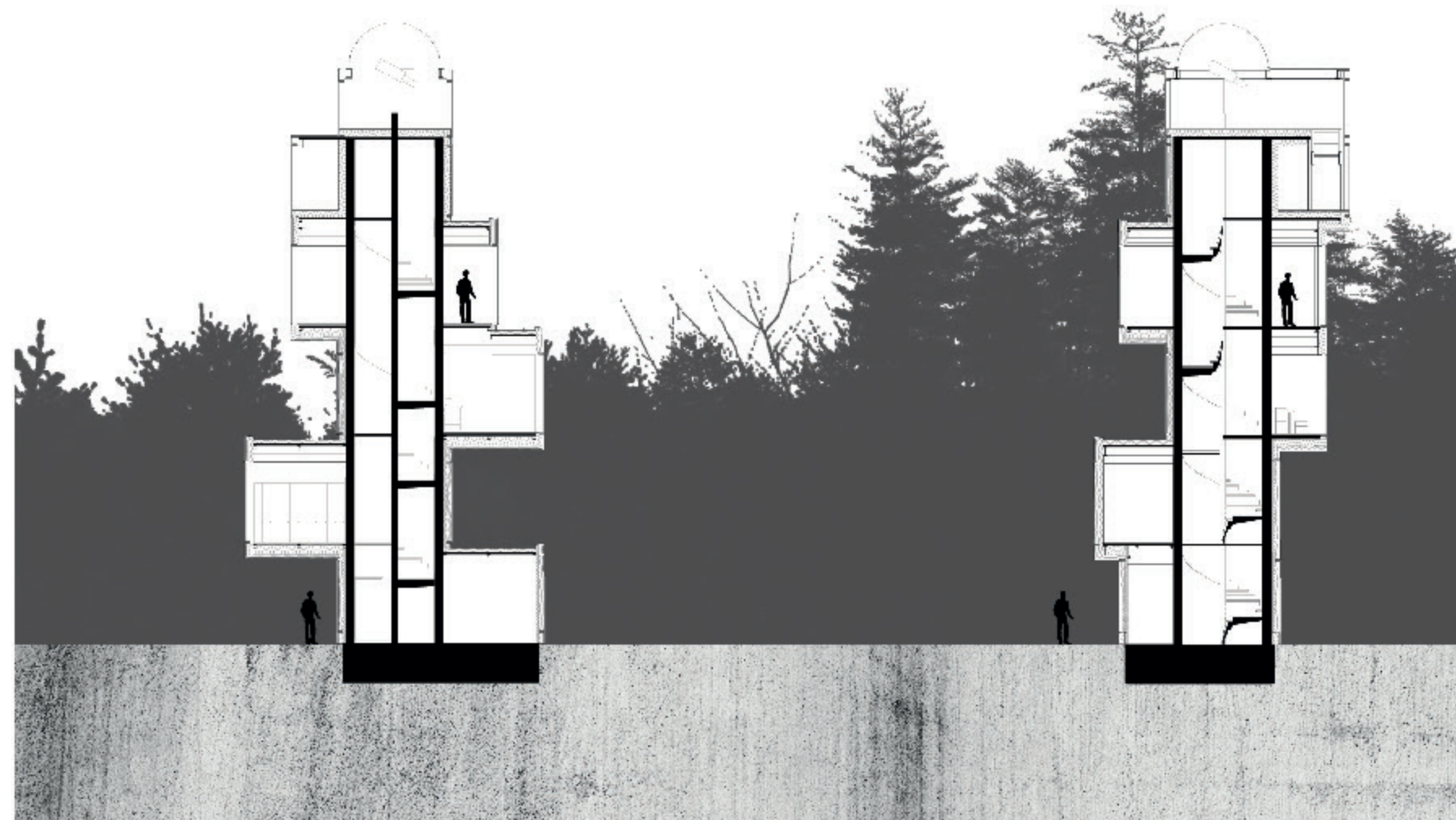
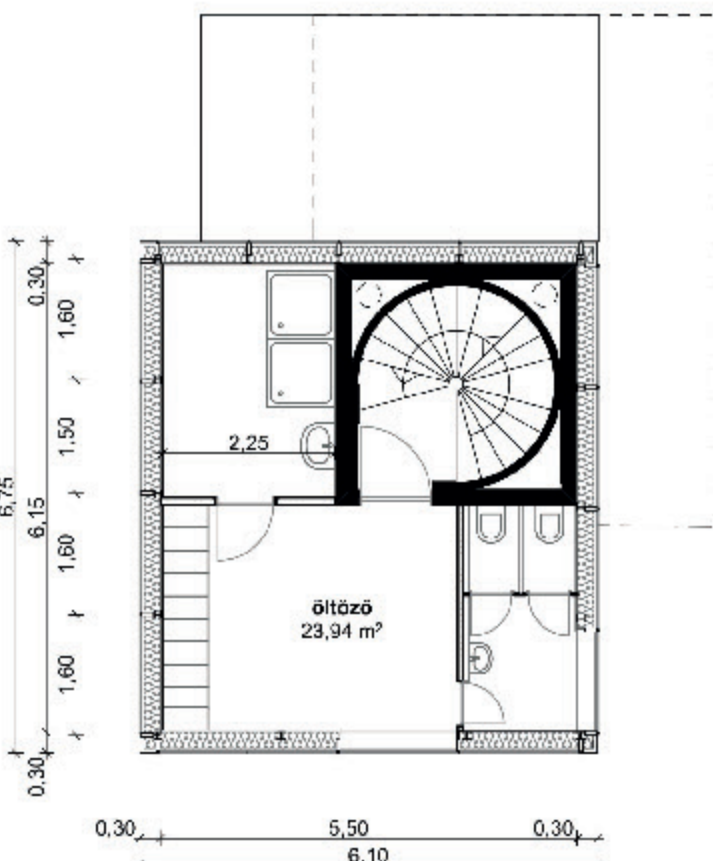

meiszek m 1:200

1:200

2. emelet

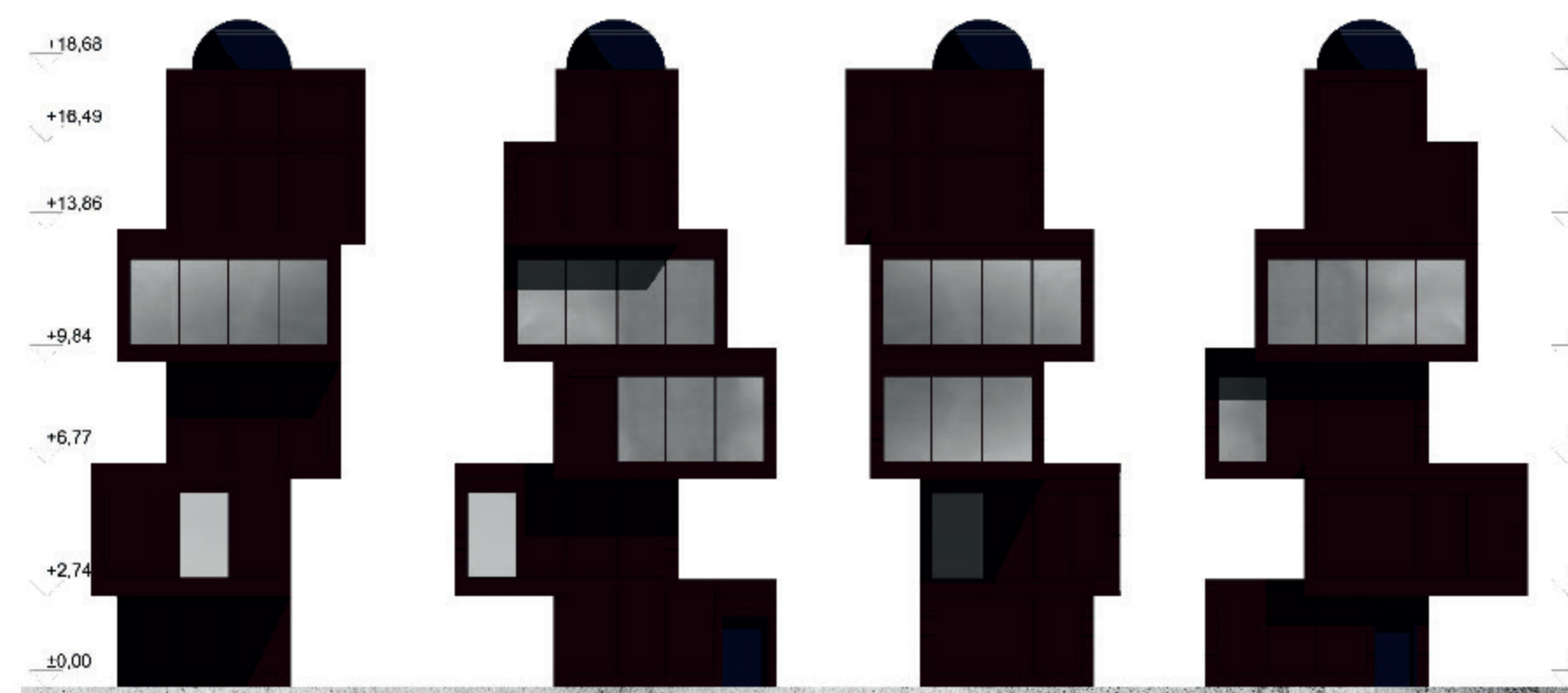
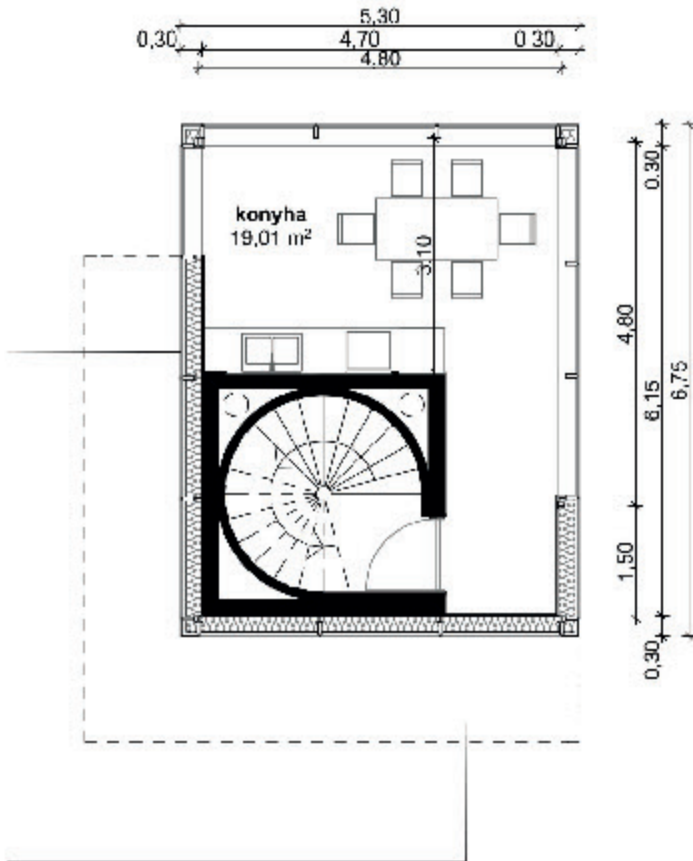

3. emelet

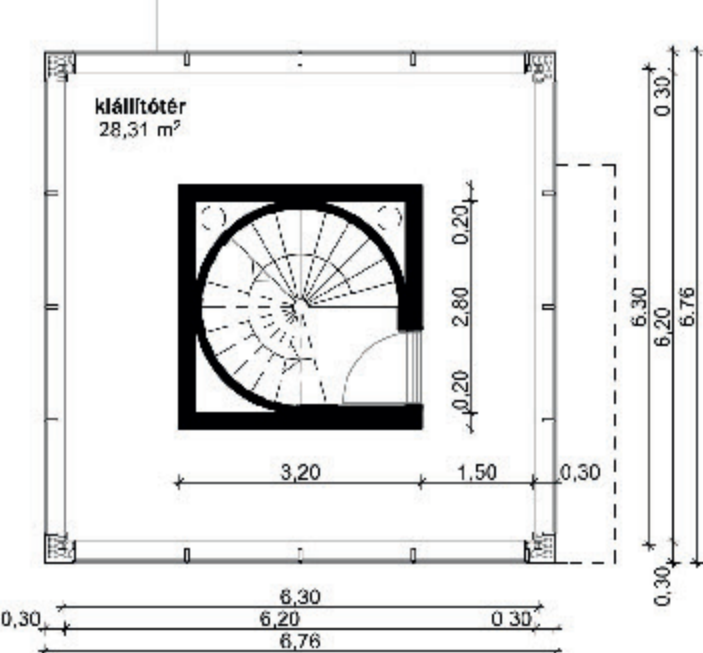

4. emelet

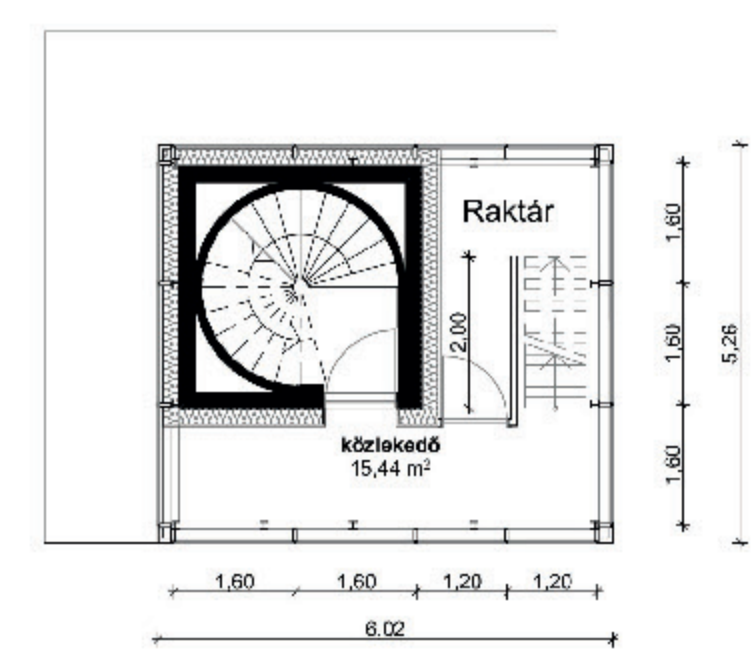

5. emelet

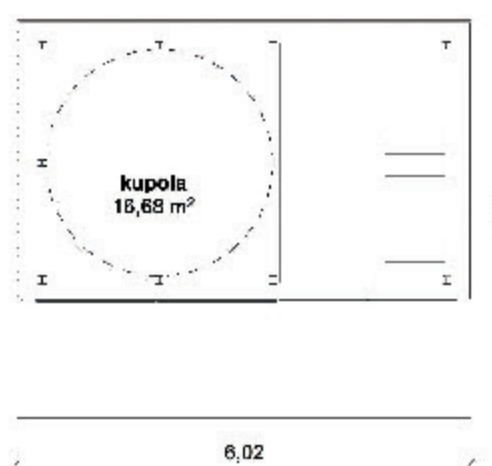

csomópontok m 1:10

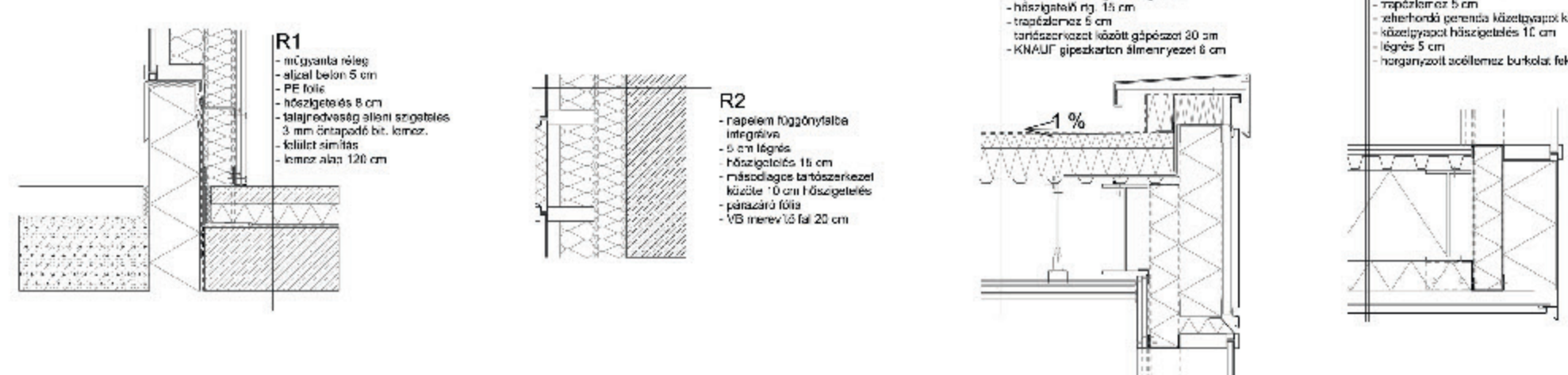



A  
H  
E  
L  
Y  
S  
Z  
I  
N

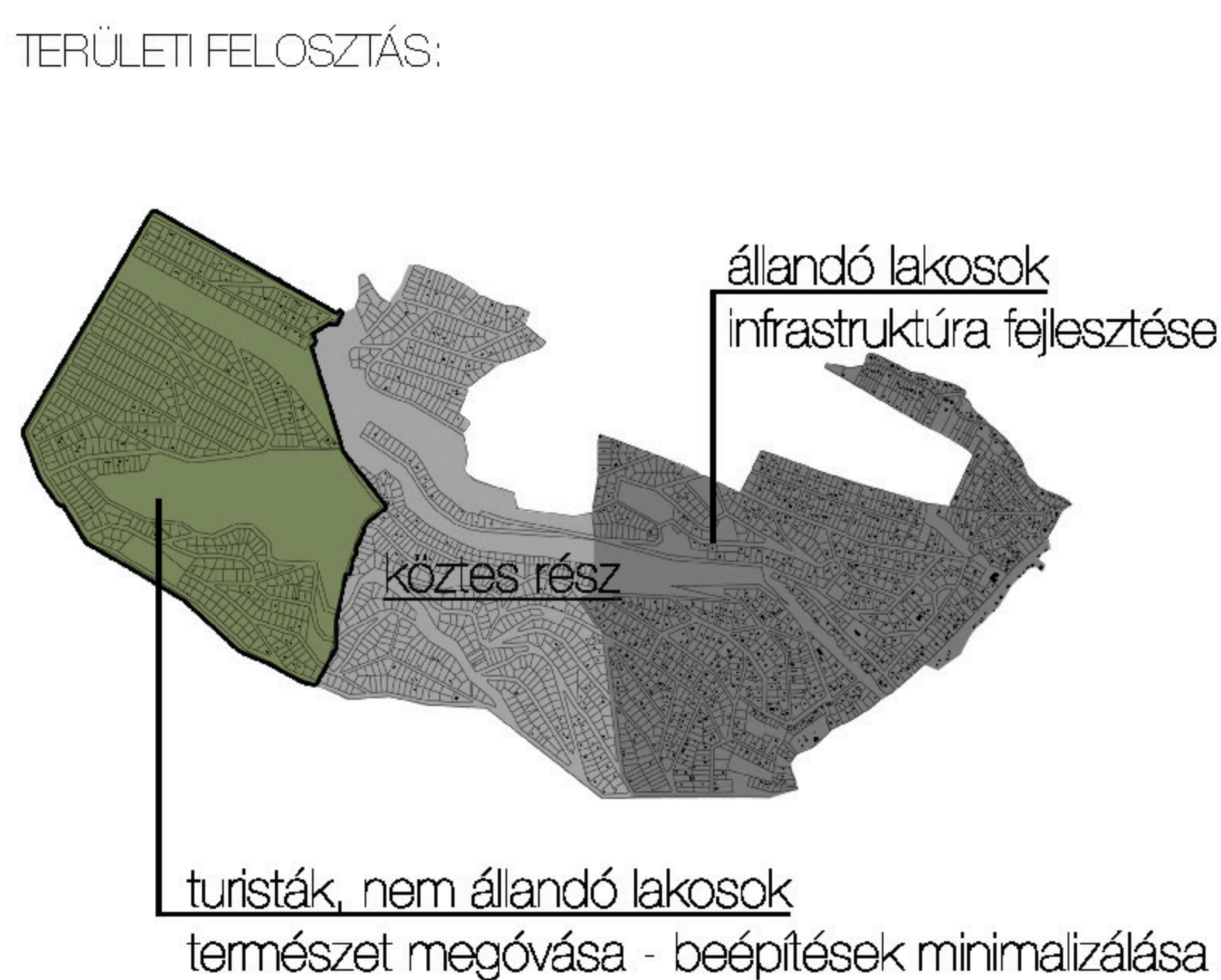
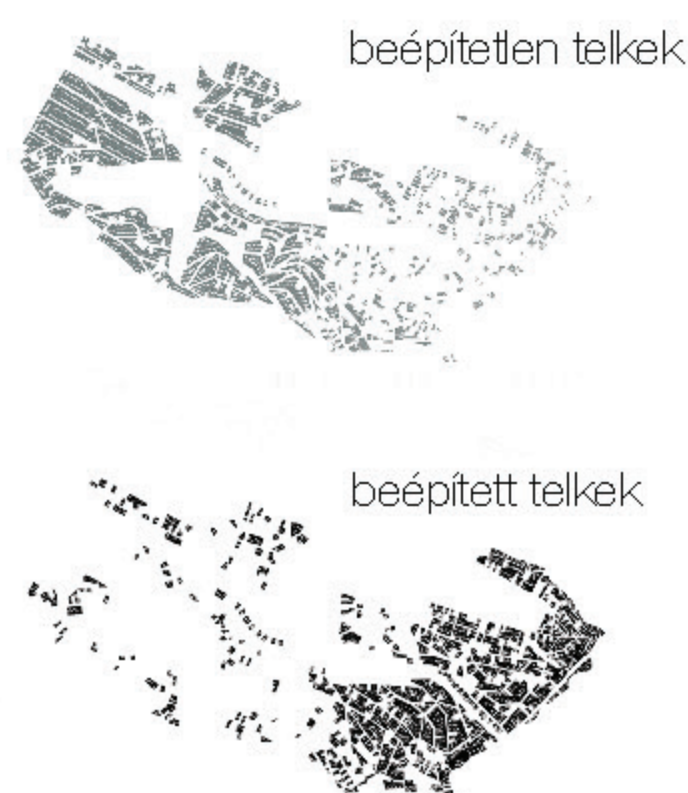
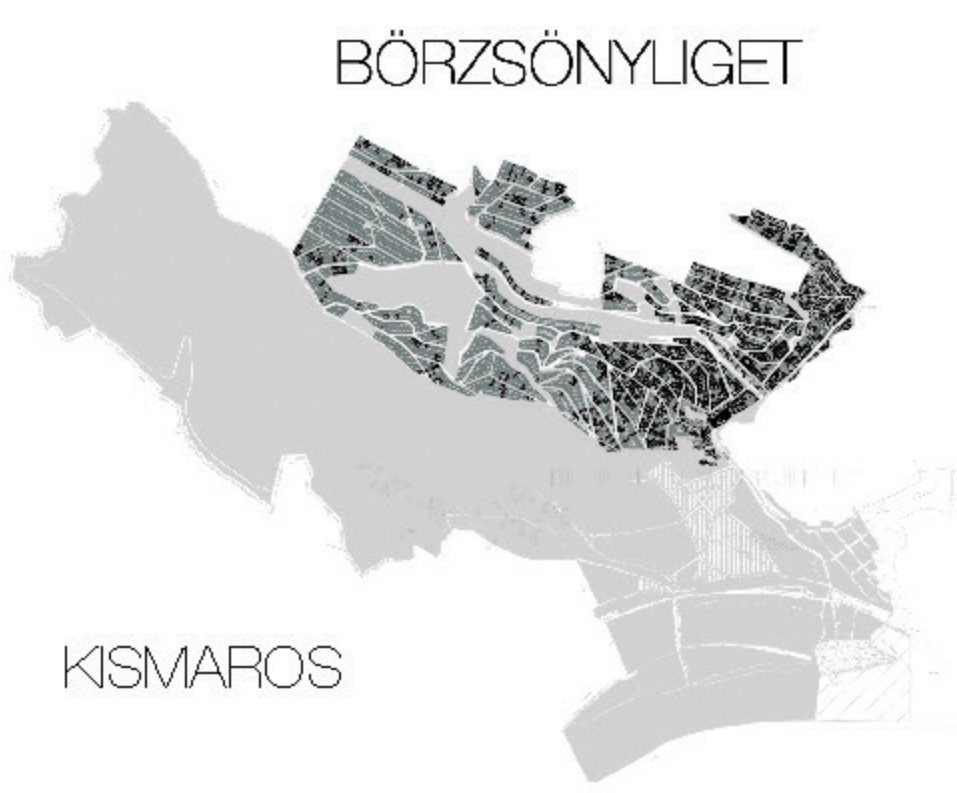

FUNKCIONÁLIS IGÉYEK, LEHETŐSÉGEK:



T  
E  
L  
E  
P  
I  
T  
E  
S  
É  
S  
B  
E  
P  
I  
T  
E  
S

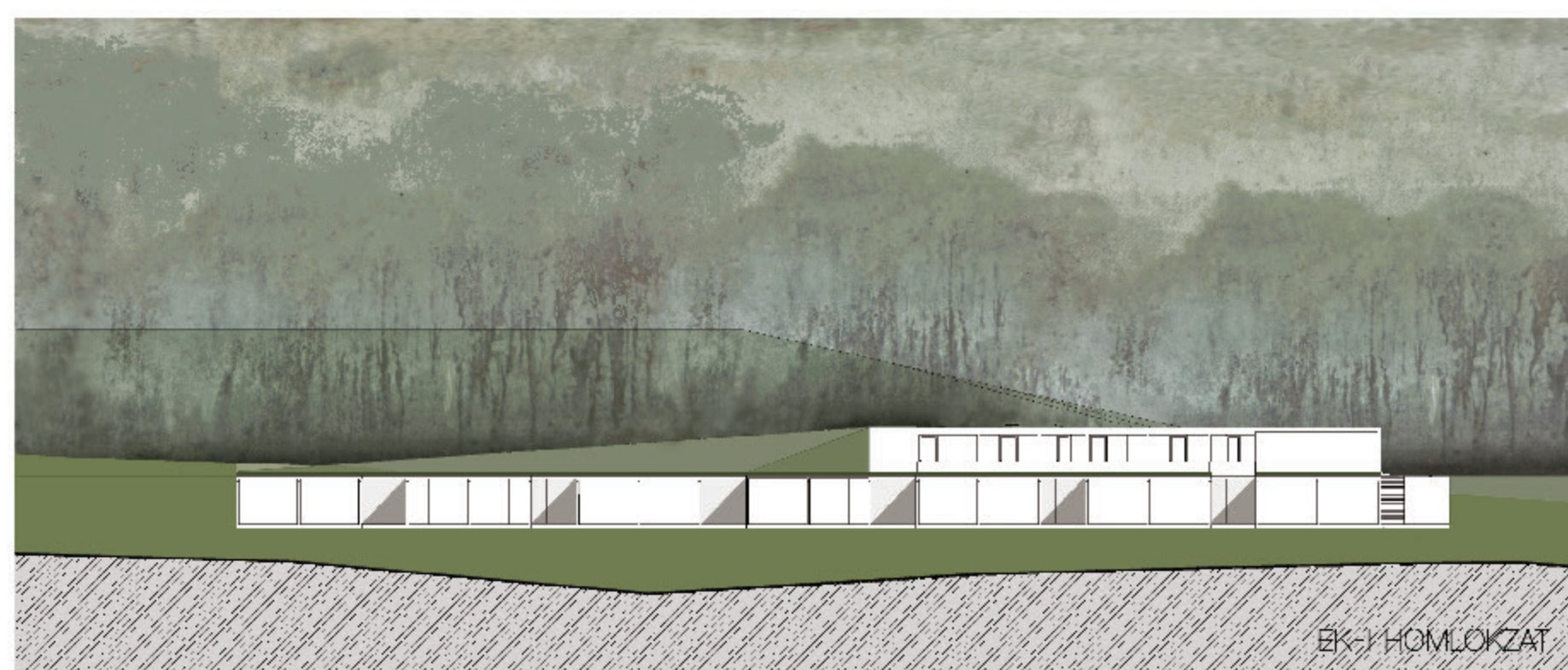
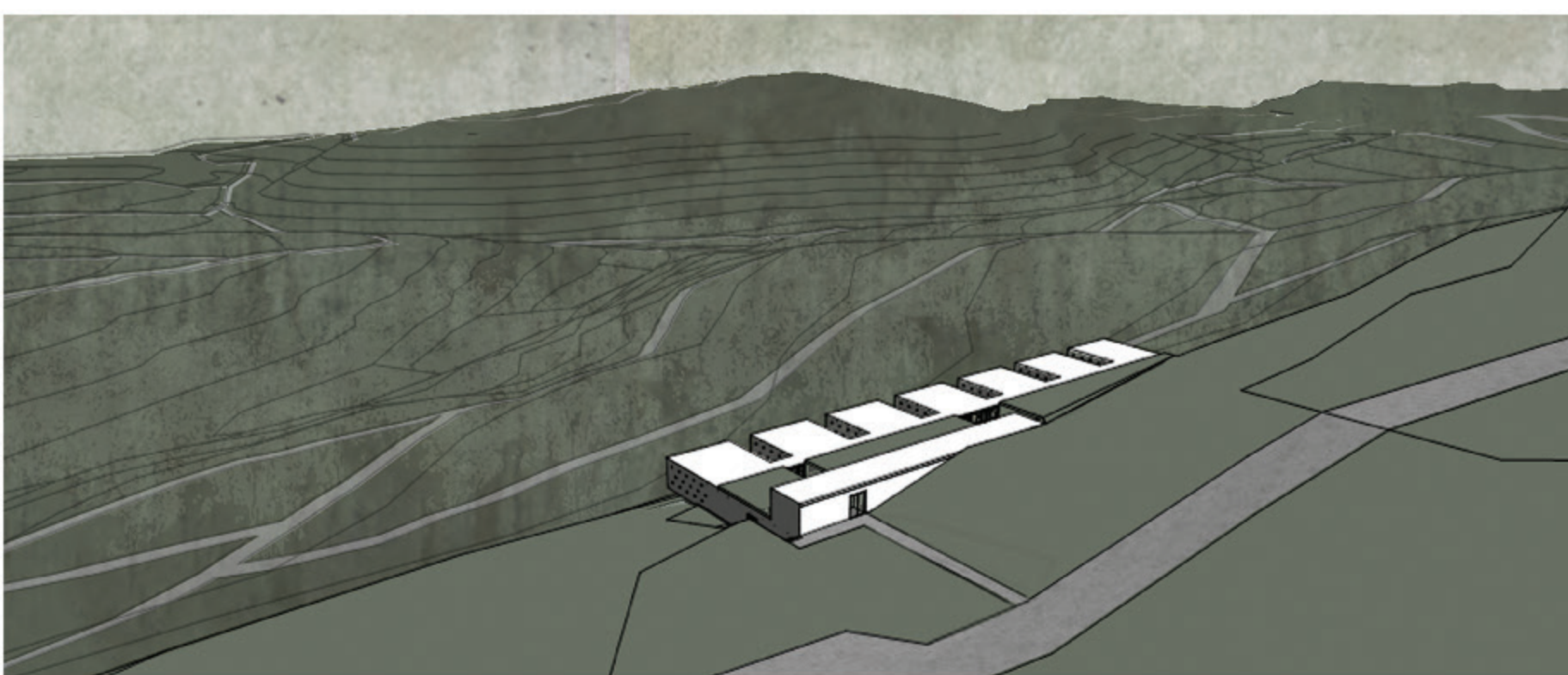
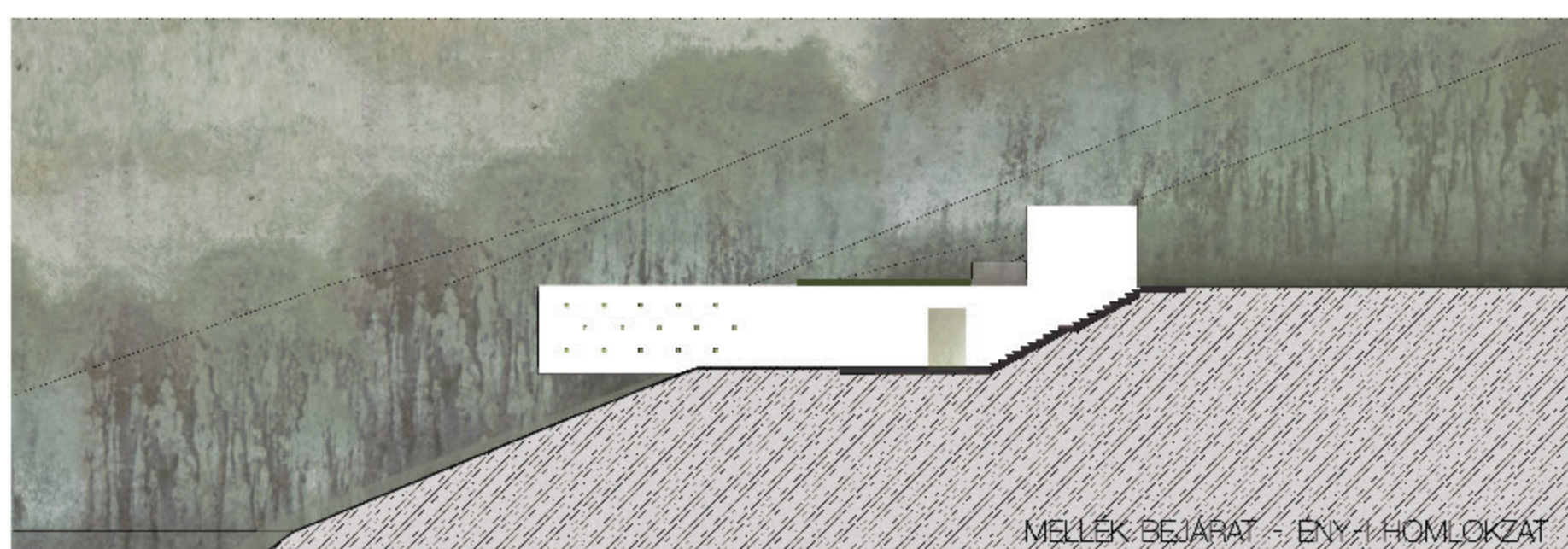
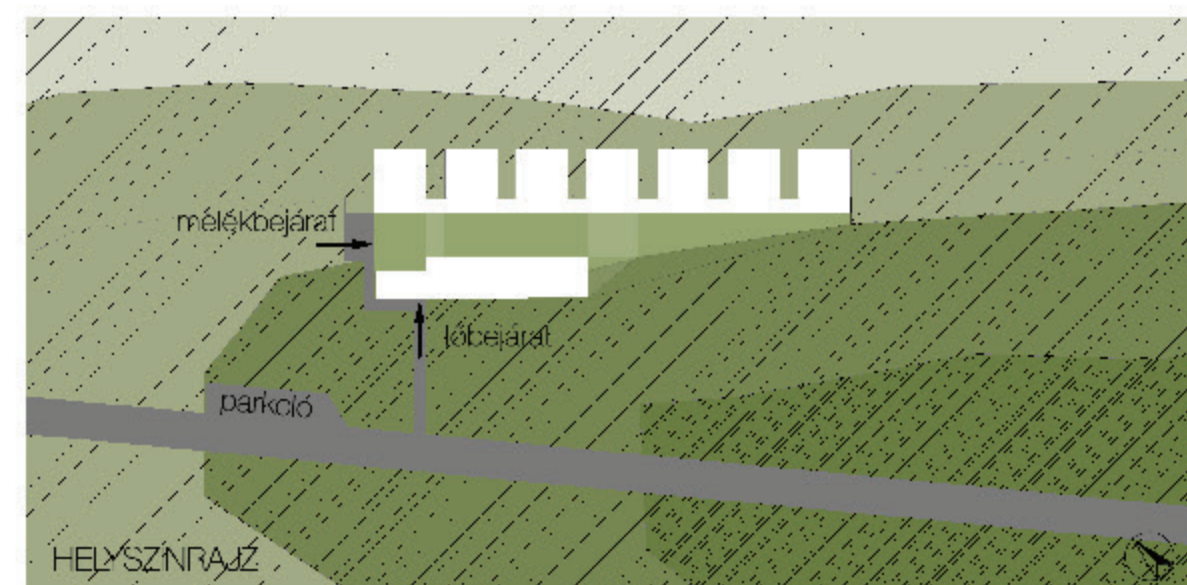

T  
E  
R  
S  
Z  
E  
R  
V  
E  
N  
E  
S

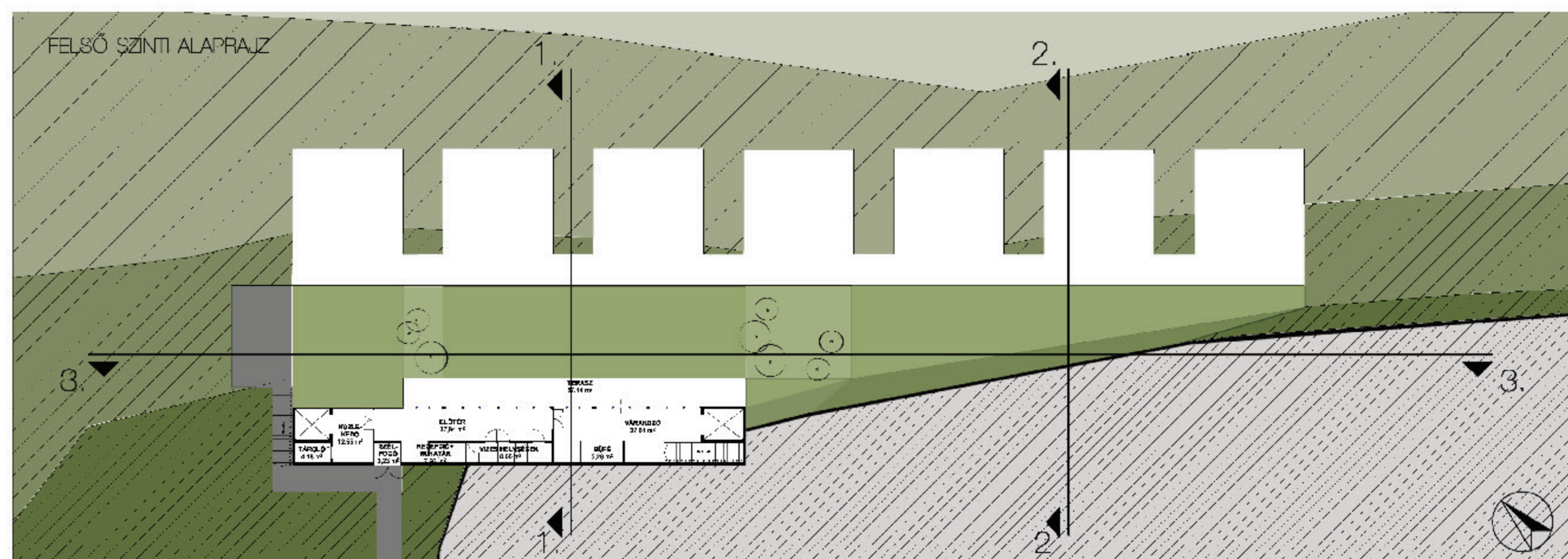
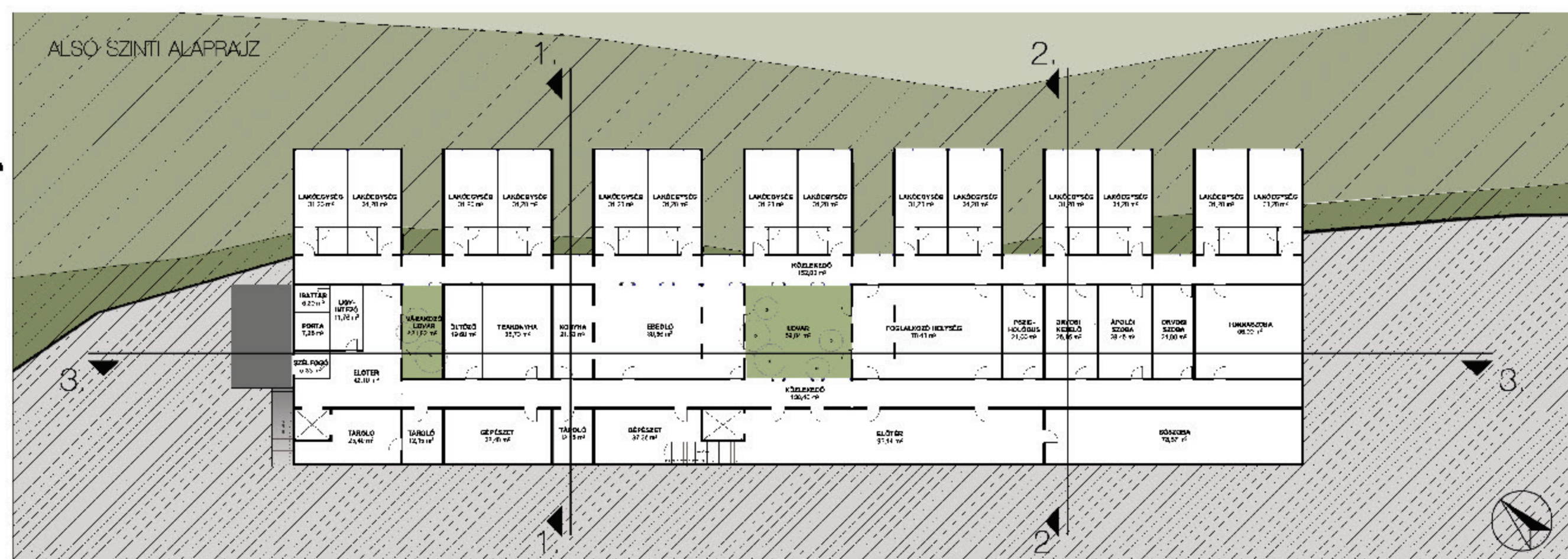
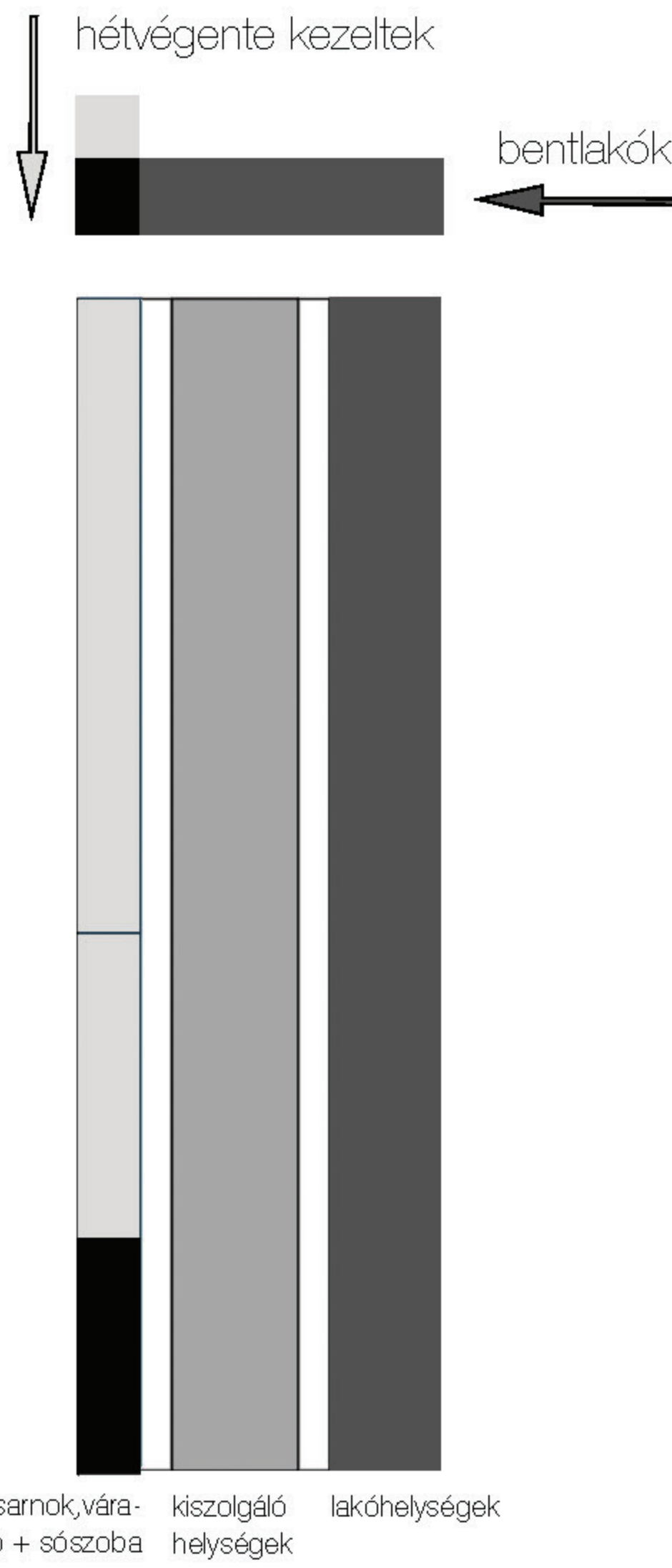

előcsarnok, várakozó + szőcsoba  
kiszolgáló helyiségek  
lakóhelyiségek

K  
A  
P  
C  
S  
O  
L  
A  
T  
A  
K  
Ö  
R  
N  
Y  
E  
Z  
E  
T  
T  
E  
L

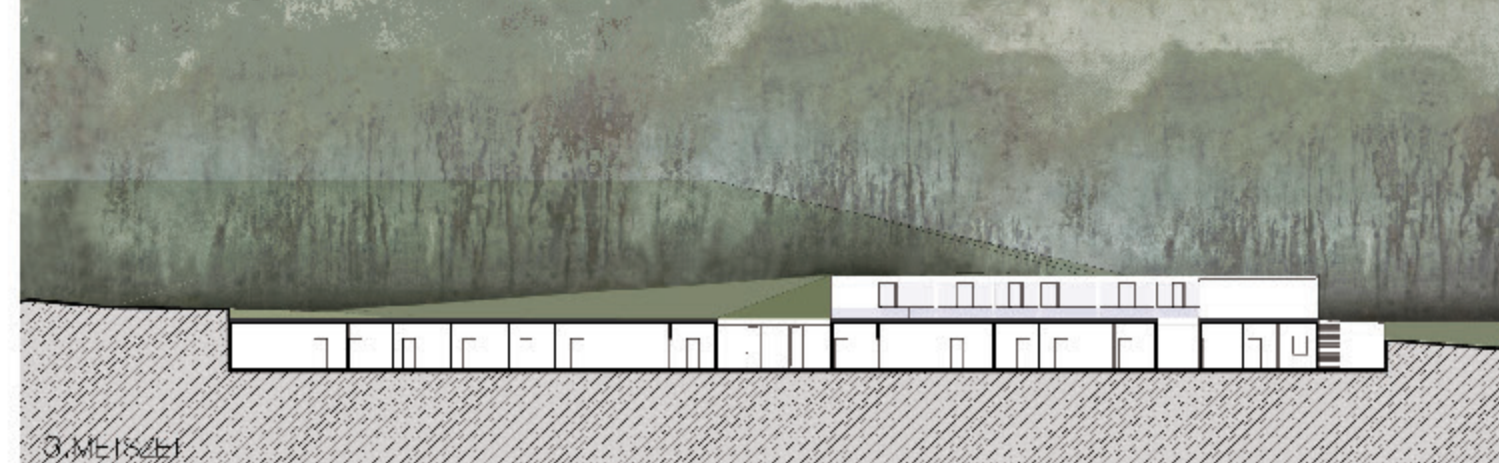
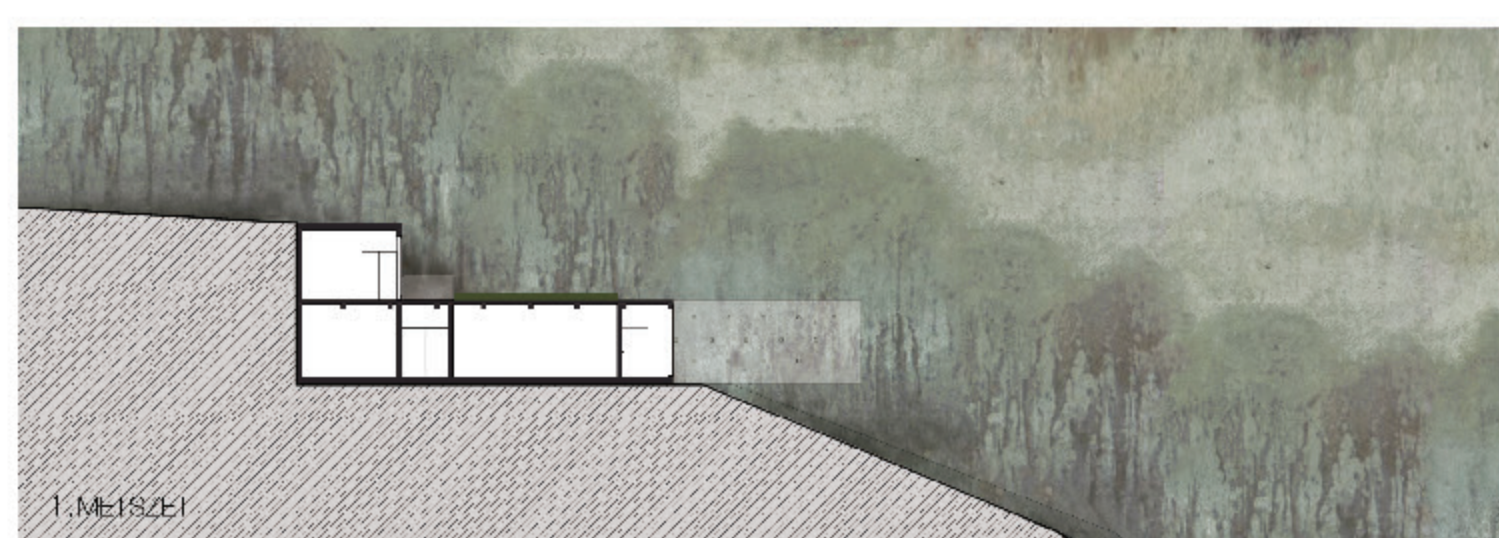
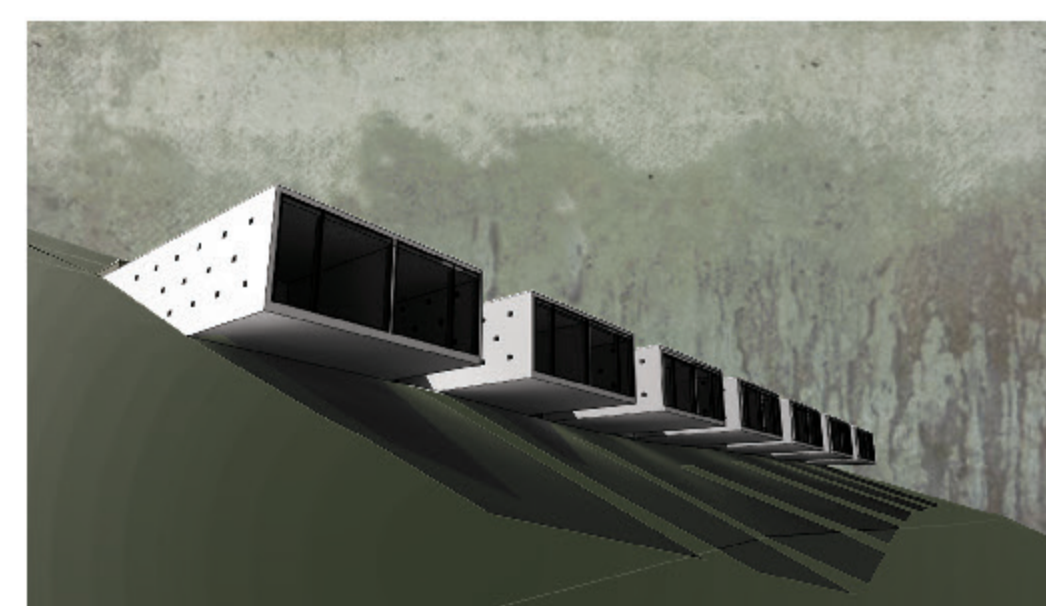
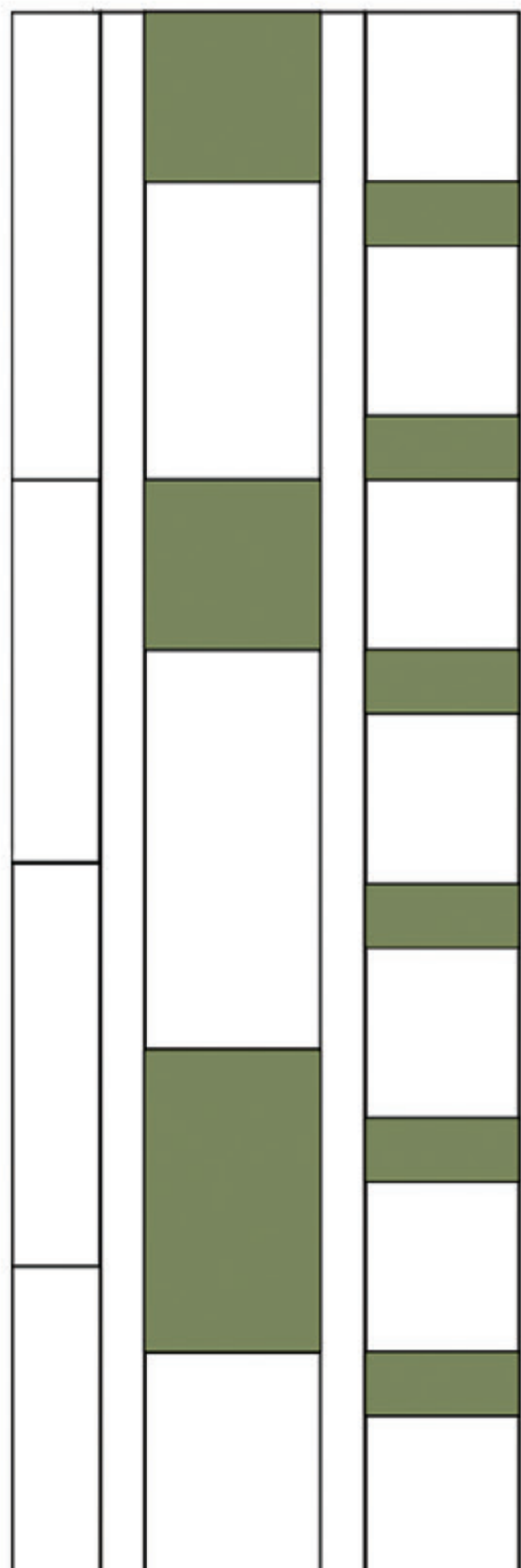



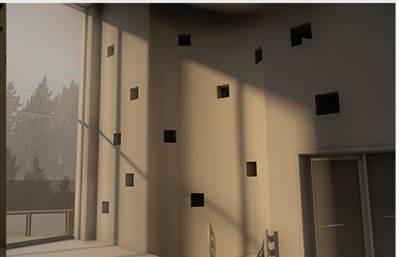
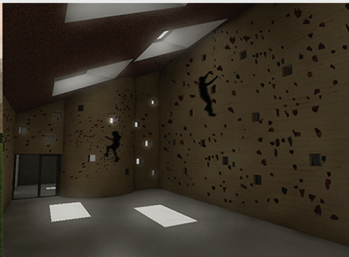
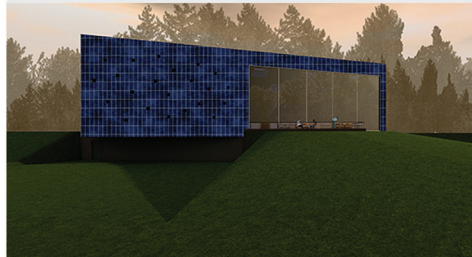
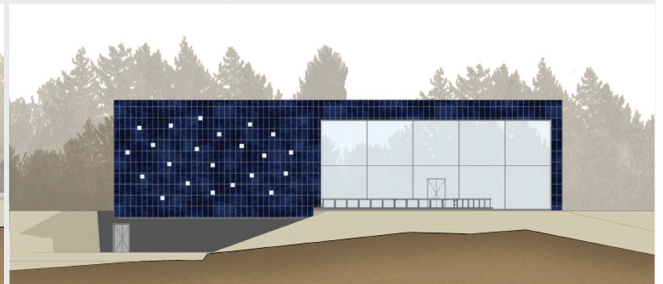
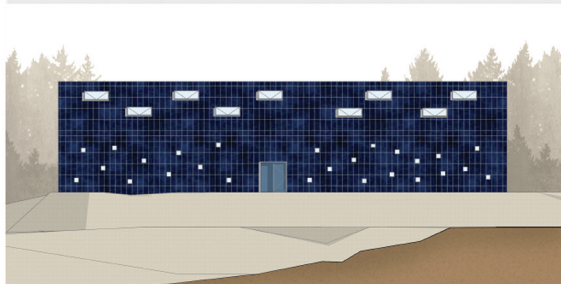
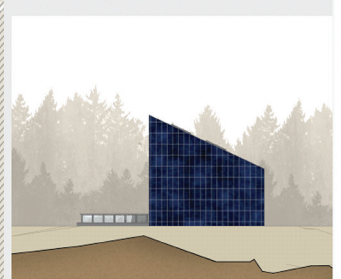
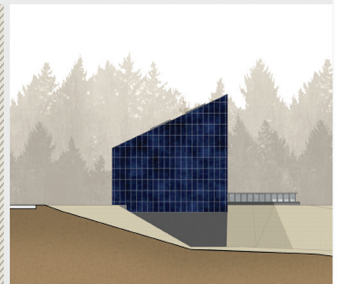
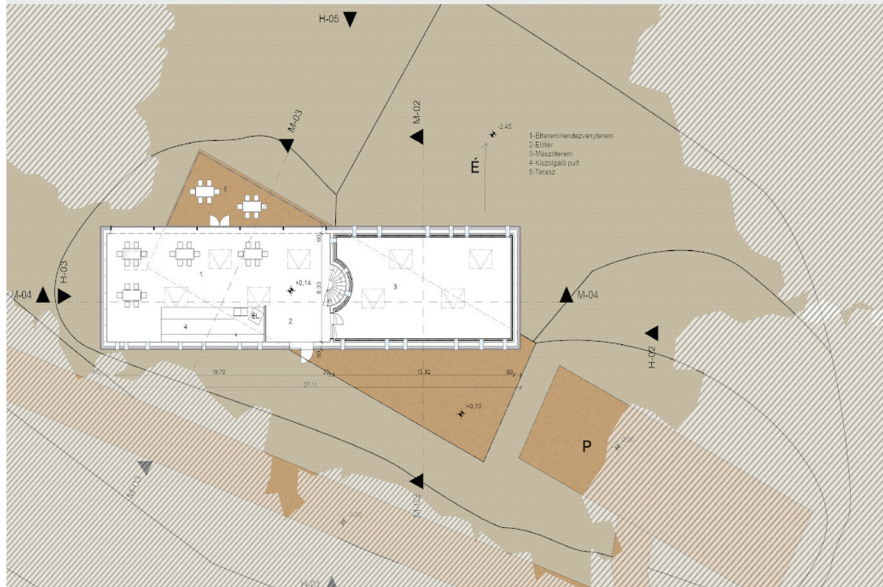
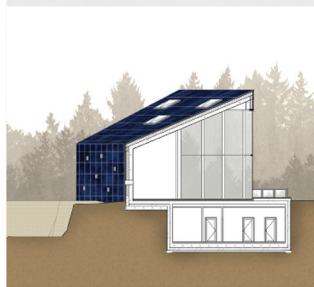
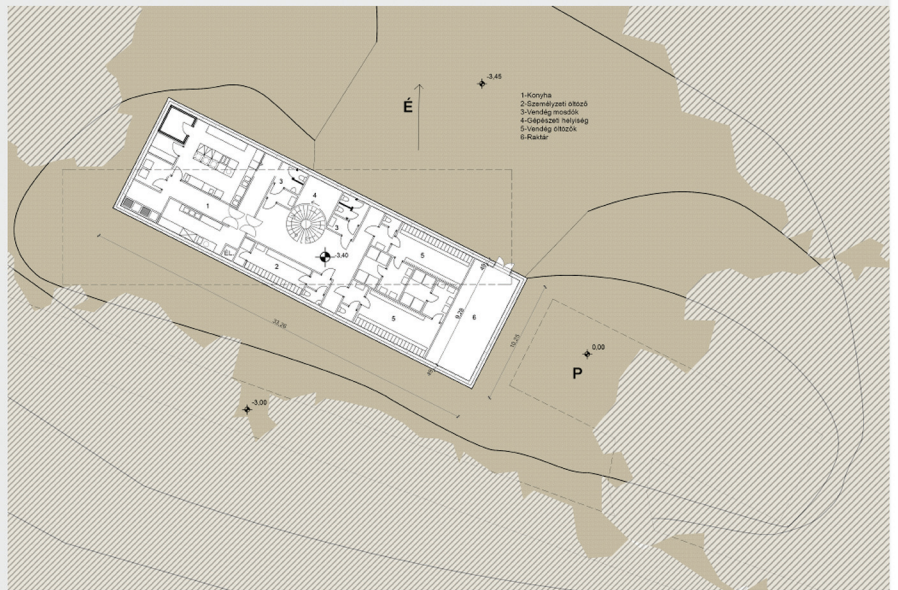
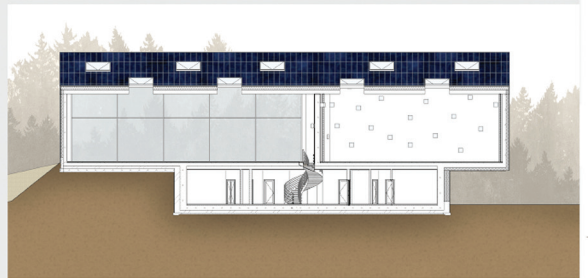
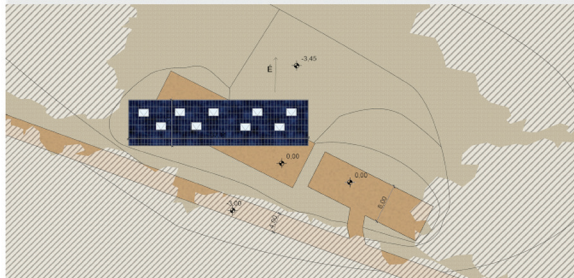
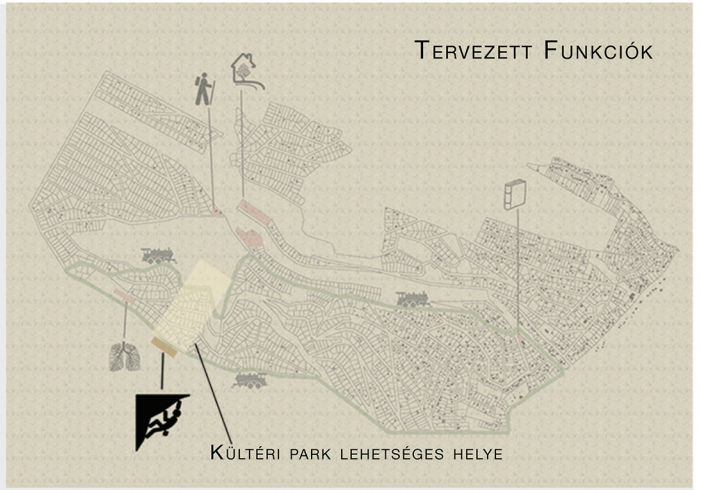



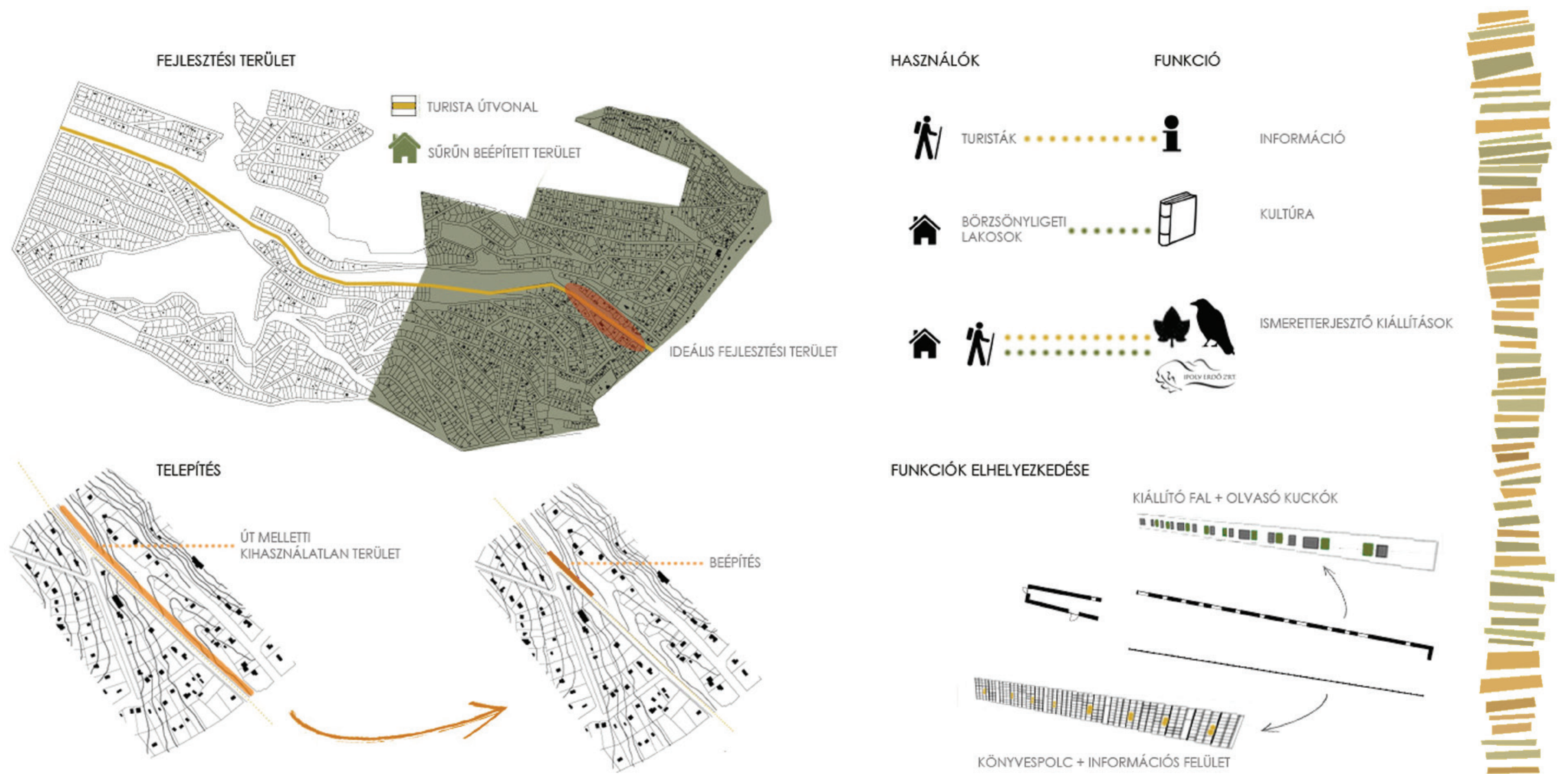

ALAPRAJZ M=1:200

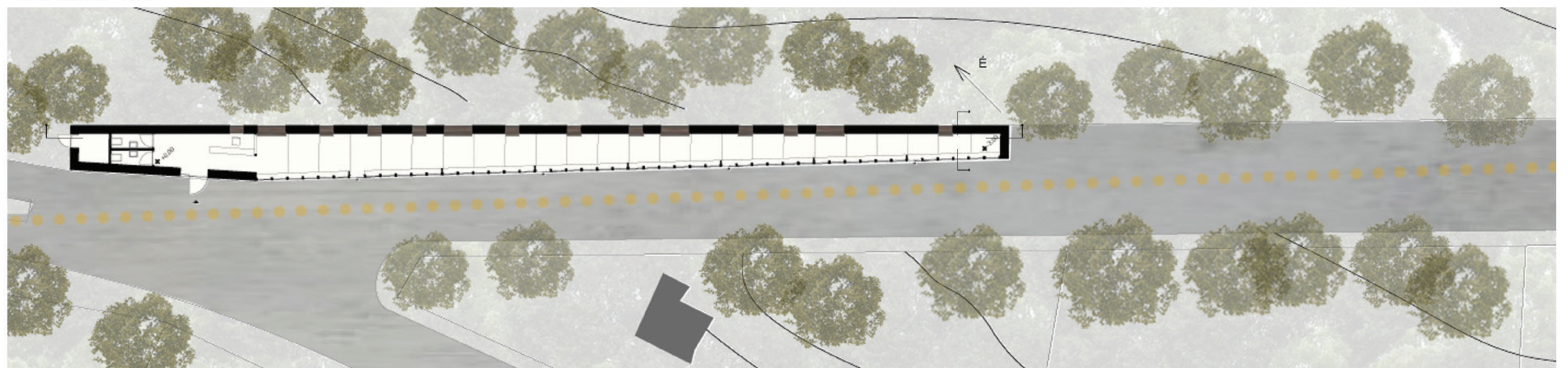

METSZETEK M=1:200



DÉL-KELETI HOMLOKZAT M=1:200



ÉSZAK-KELETI HOMLOKZAT M=1:200

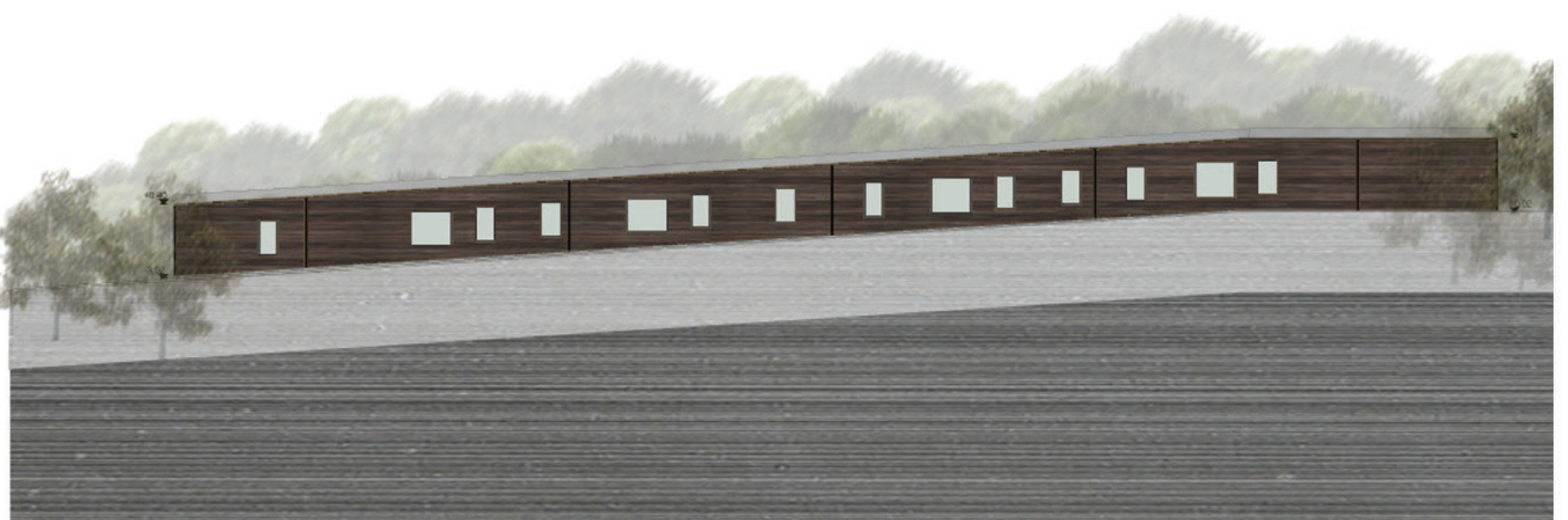

ÉSZAK-NYUGATI HOMLOKZAT M=1:200

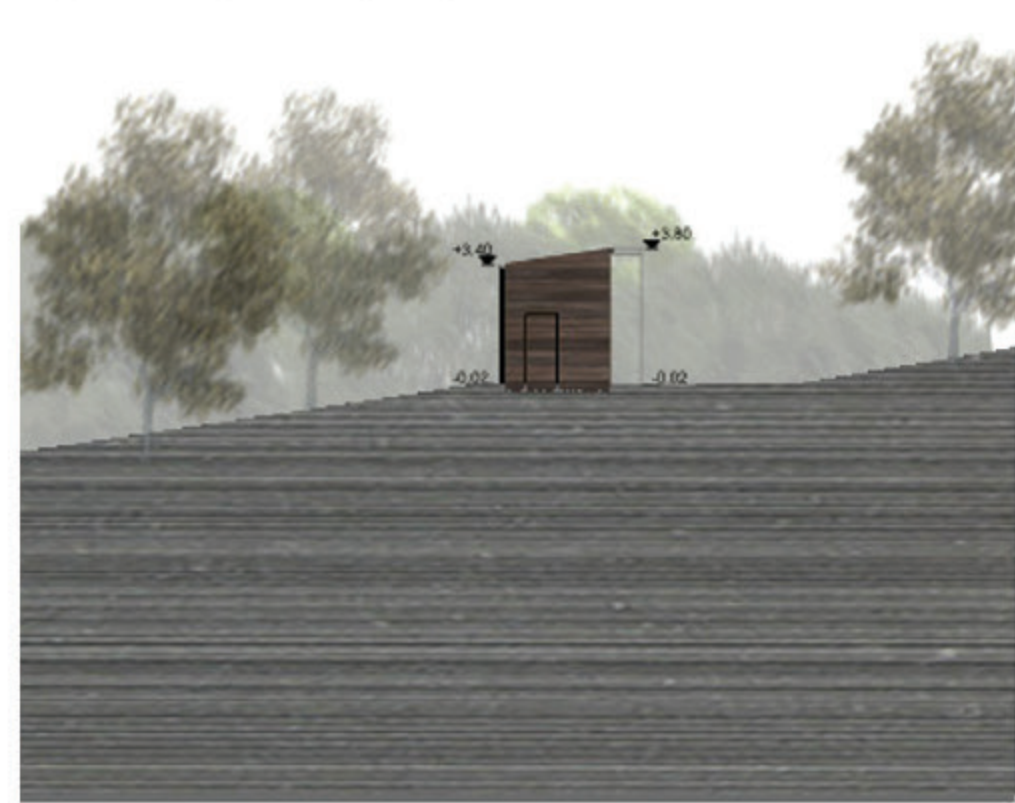

DÉL-NYUGATI HOMLOKZAT M=1:200



FA TARTÓSZERKEZET

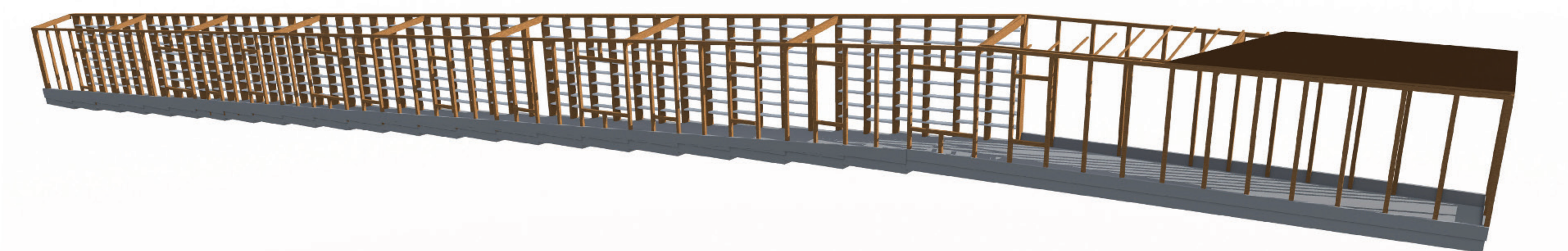

LÁTVÁNYTERVEK





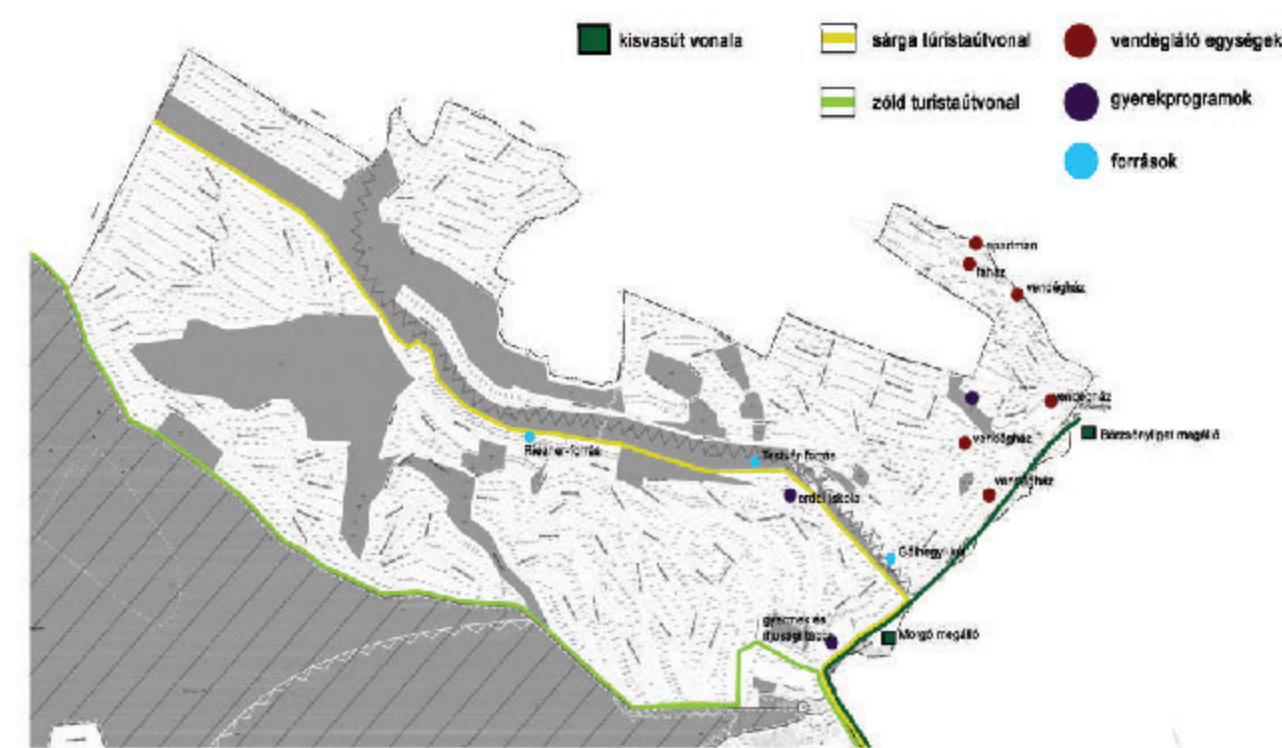

Teleptés

TÚRAÚTVONALAK  
MEGKÖZELÍTÉS  
VÁLASZTÓVONAL  
TERMÉSZET ÉS ÉPÍTETT  
EGYÉB FUNKCIÓK

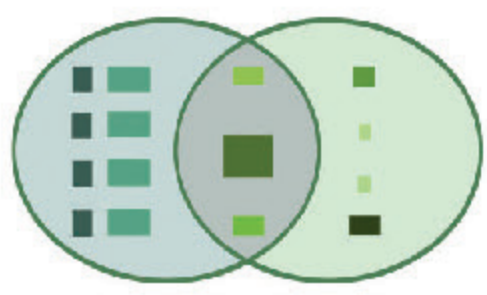
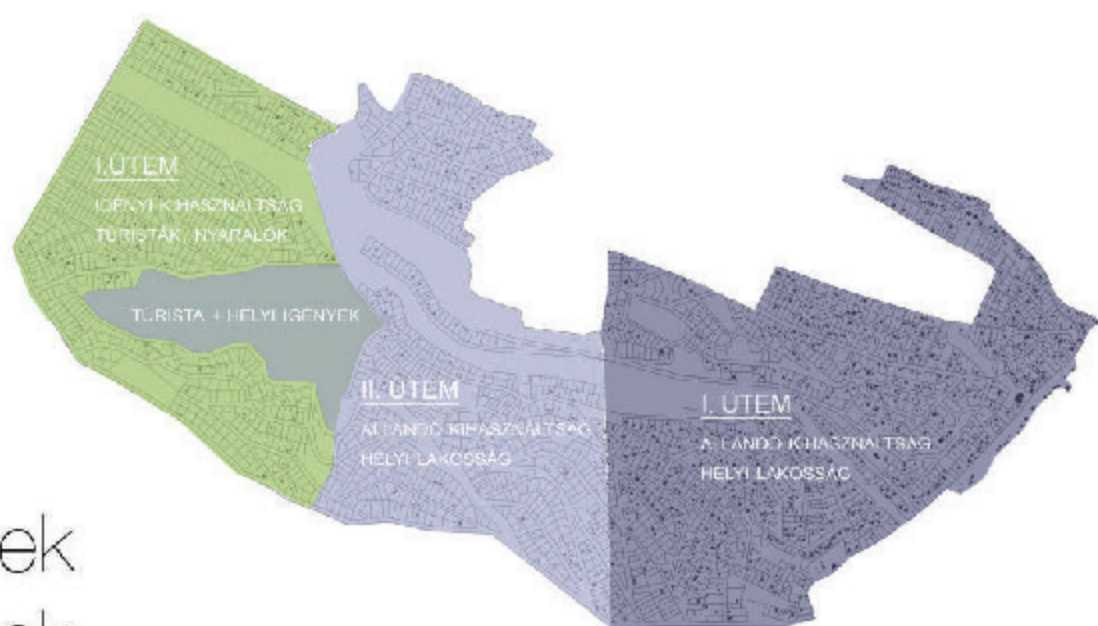

A turistaház használata

Meglévő funkciók



FUNKCIÓK:	SZÁLLÁSÉPÜLET	NAPPALI, KONYHA, ÉTKEZŐ KAMRA HÁLÓSZOBA HÁLÓSZOBA FÜRDŐSZOBA ELŐTÉR
	KÖZÖSSÉGI ÉPÜLET	EBÉDLŐ KONYHA SZÉLFOGÓ KÜLSŐ MOSDÓK ELŐTÉR
	LAKÓÉPÜLET	HÁLÓSZOBA FÜRDŐ ELŐTÉR

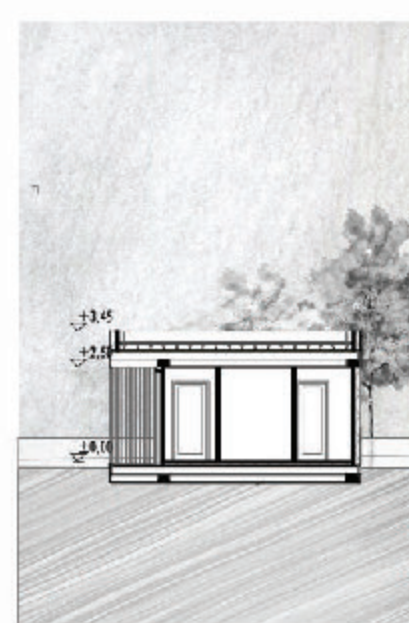
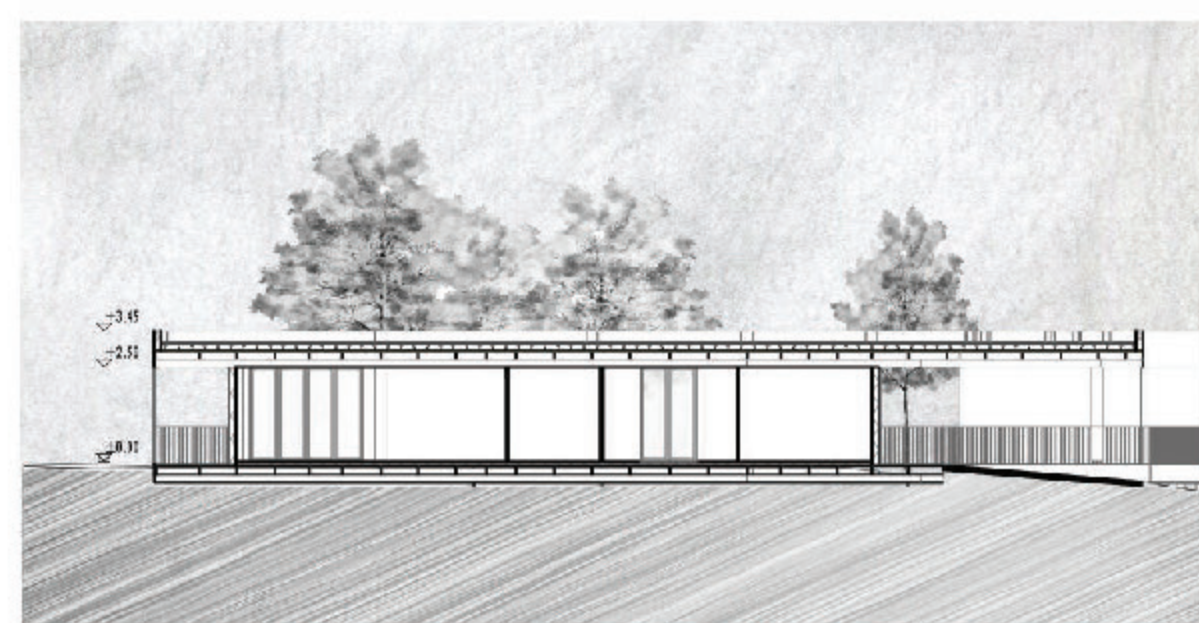

Lakóépület  
metszete  
M=1:200

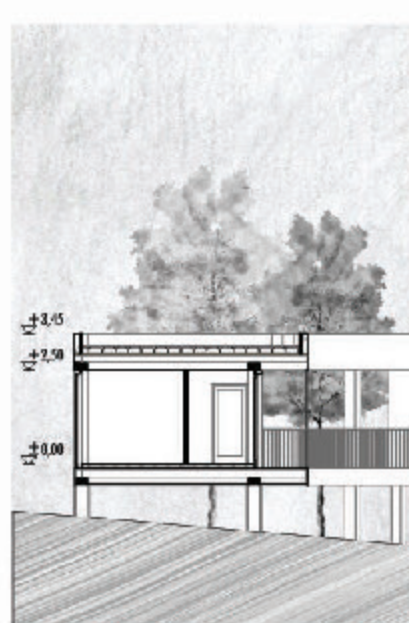
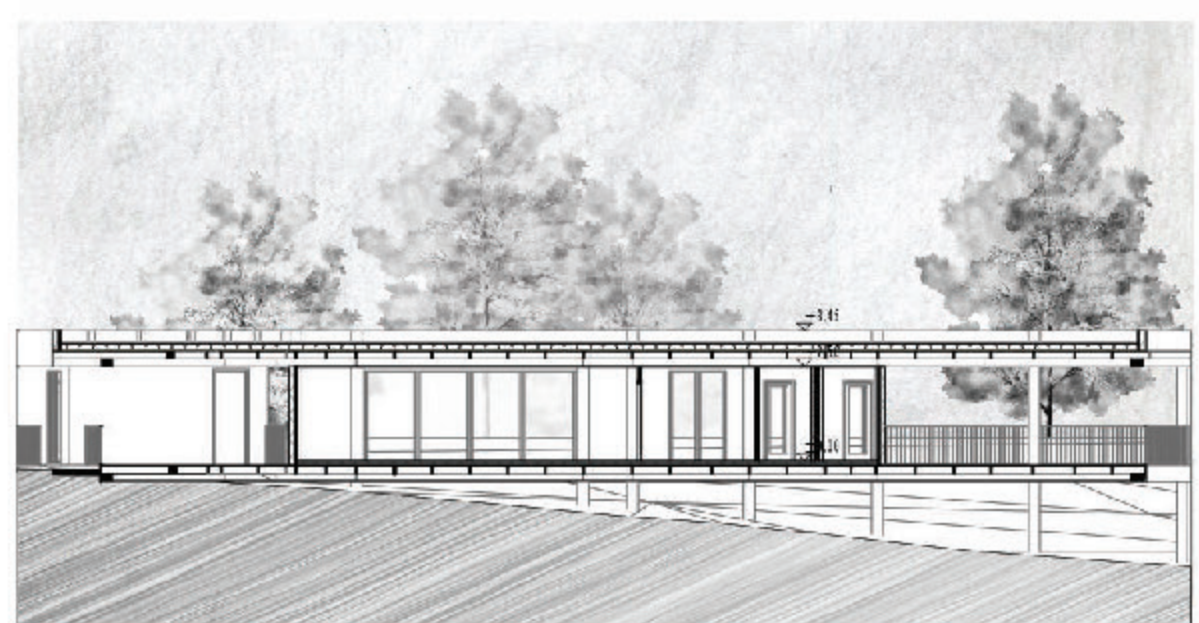

Közösségi  
épület  
metszete  
M=1:200

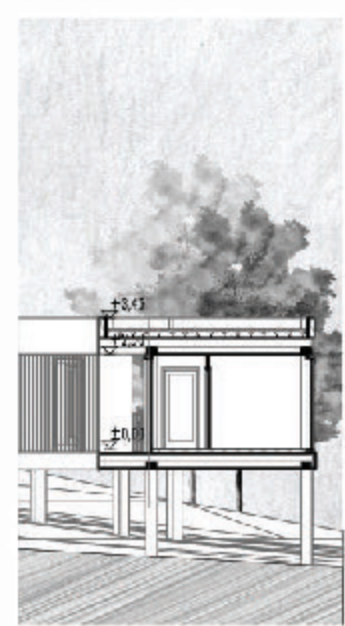
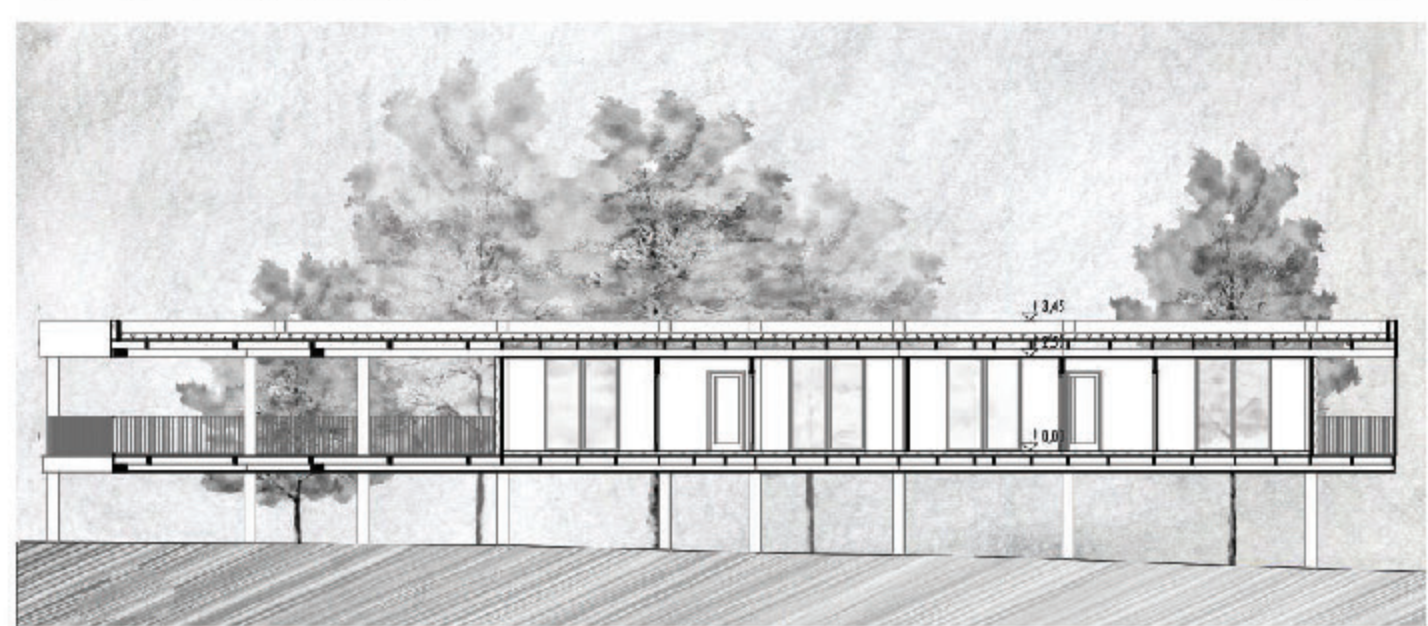

Szállásépület  
metszete  
M=1:200

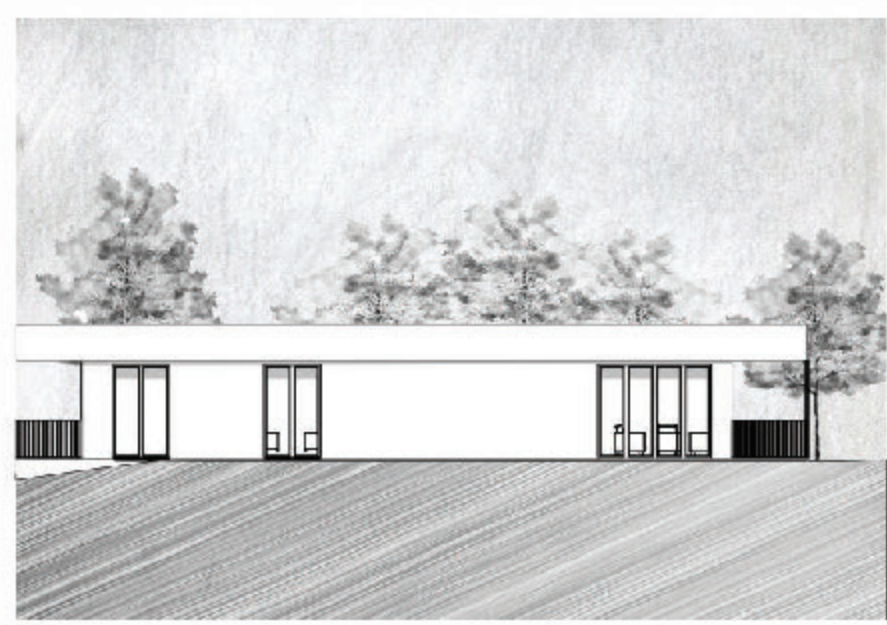
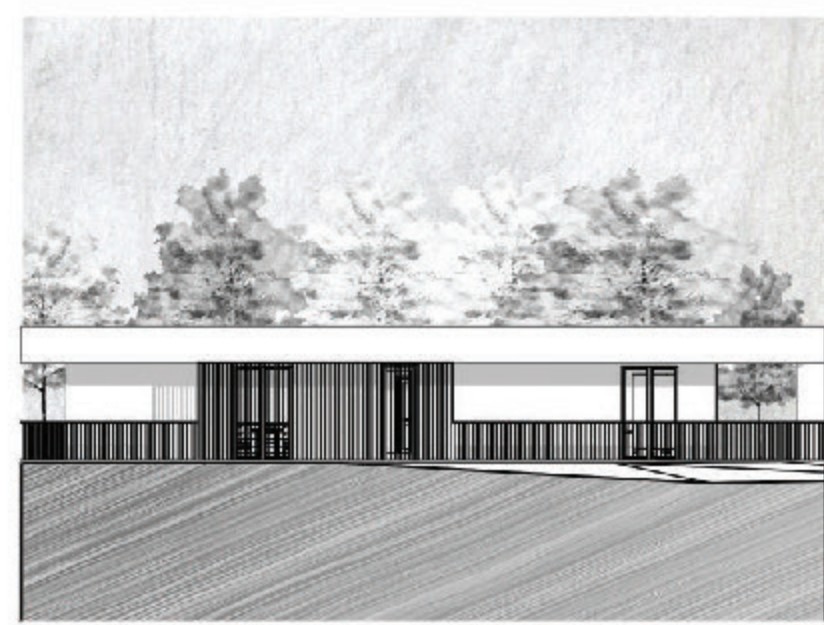

Lakóépület  
homlokzata  
M=1:200

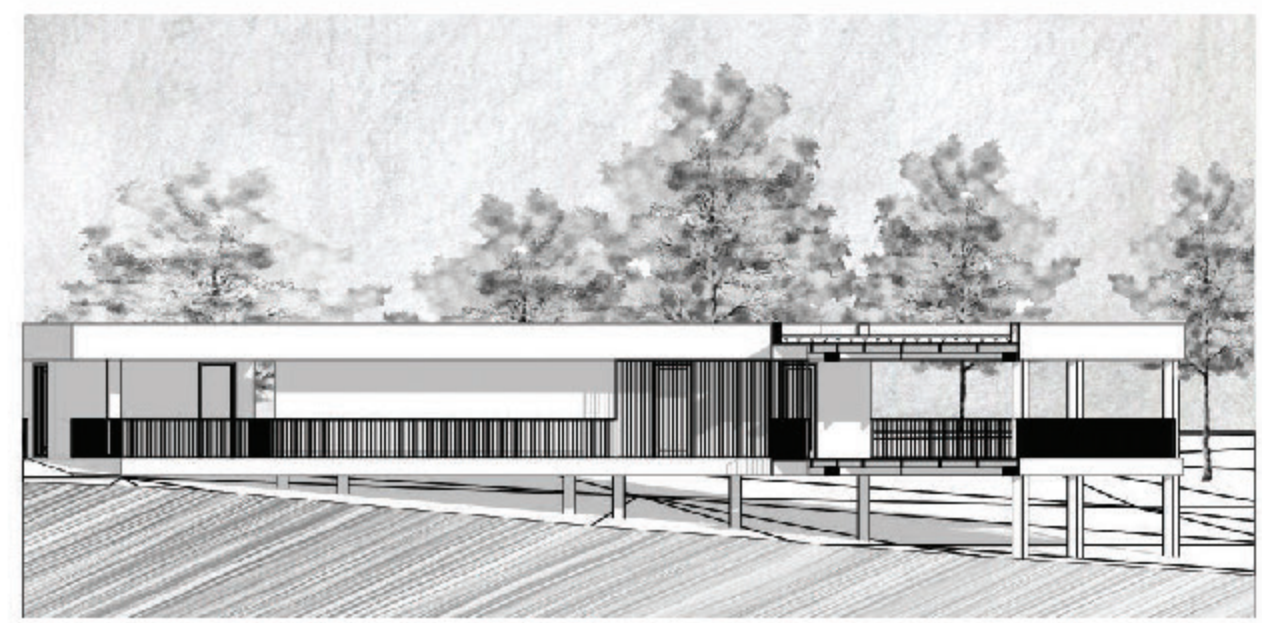

Közösségi  
épület  
M=1:200

Szállás  
épület  
M=1:200

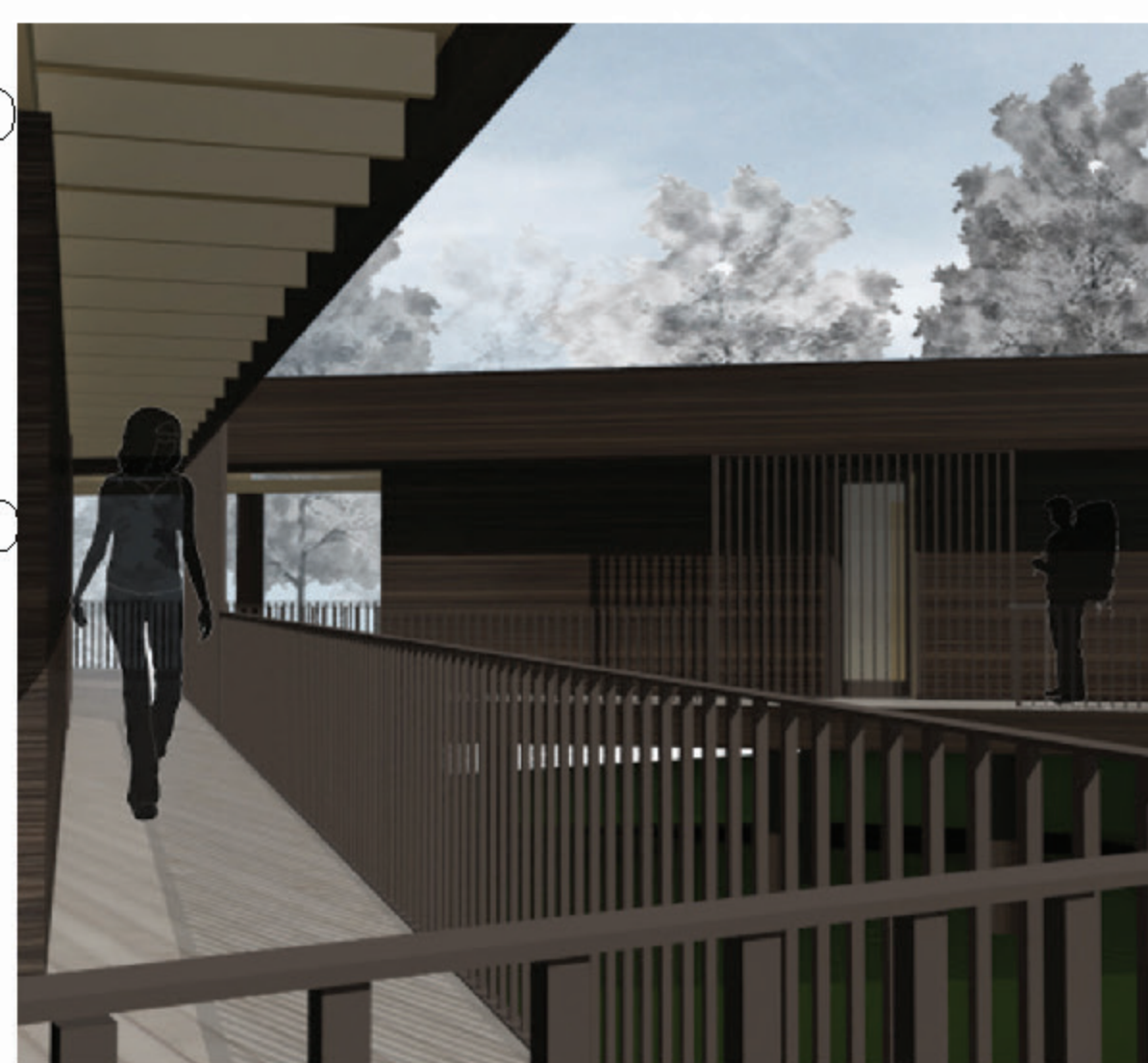
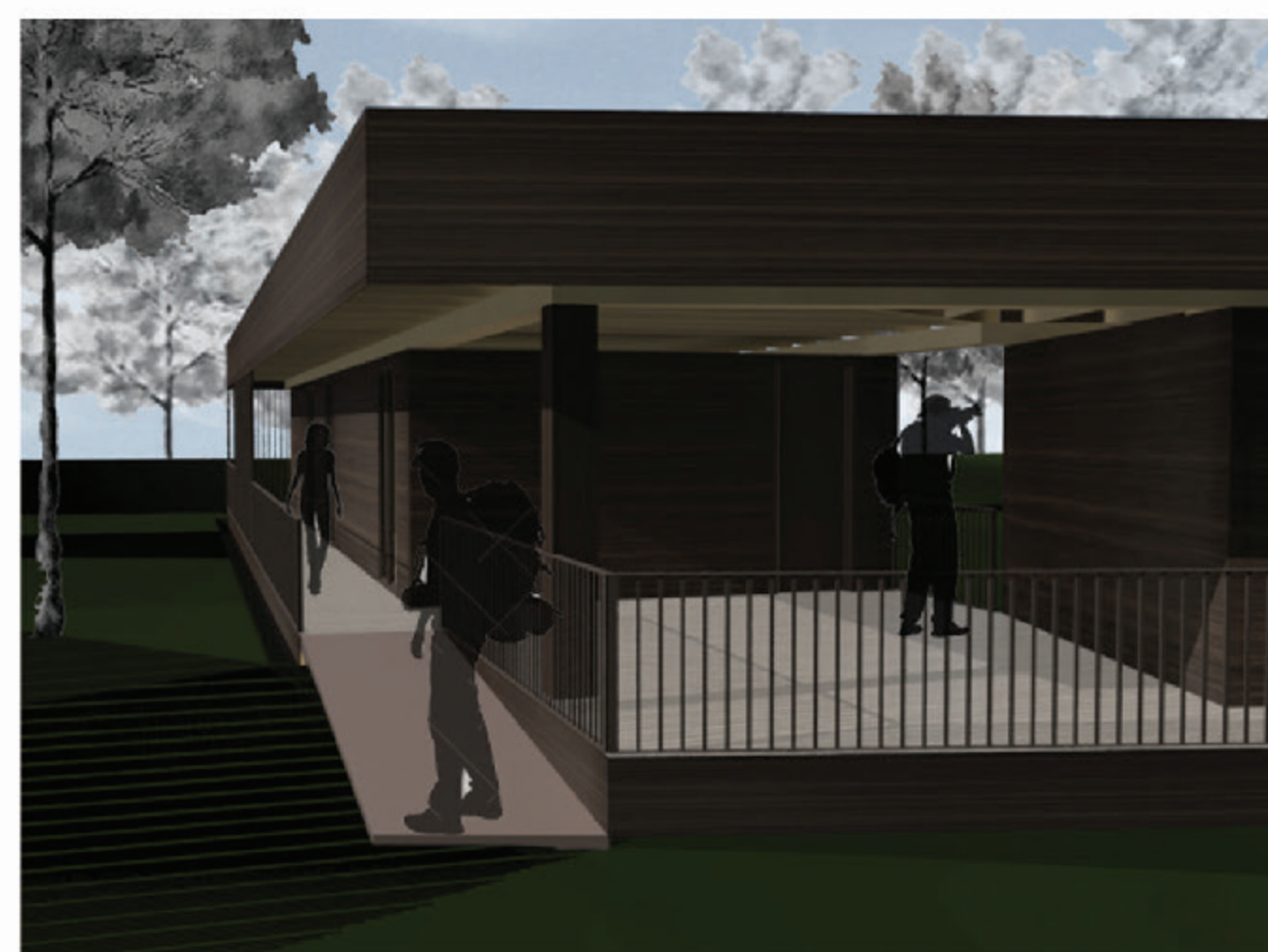
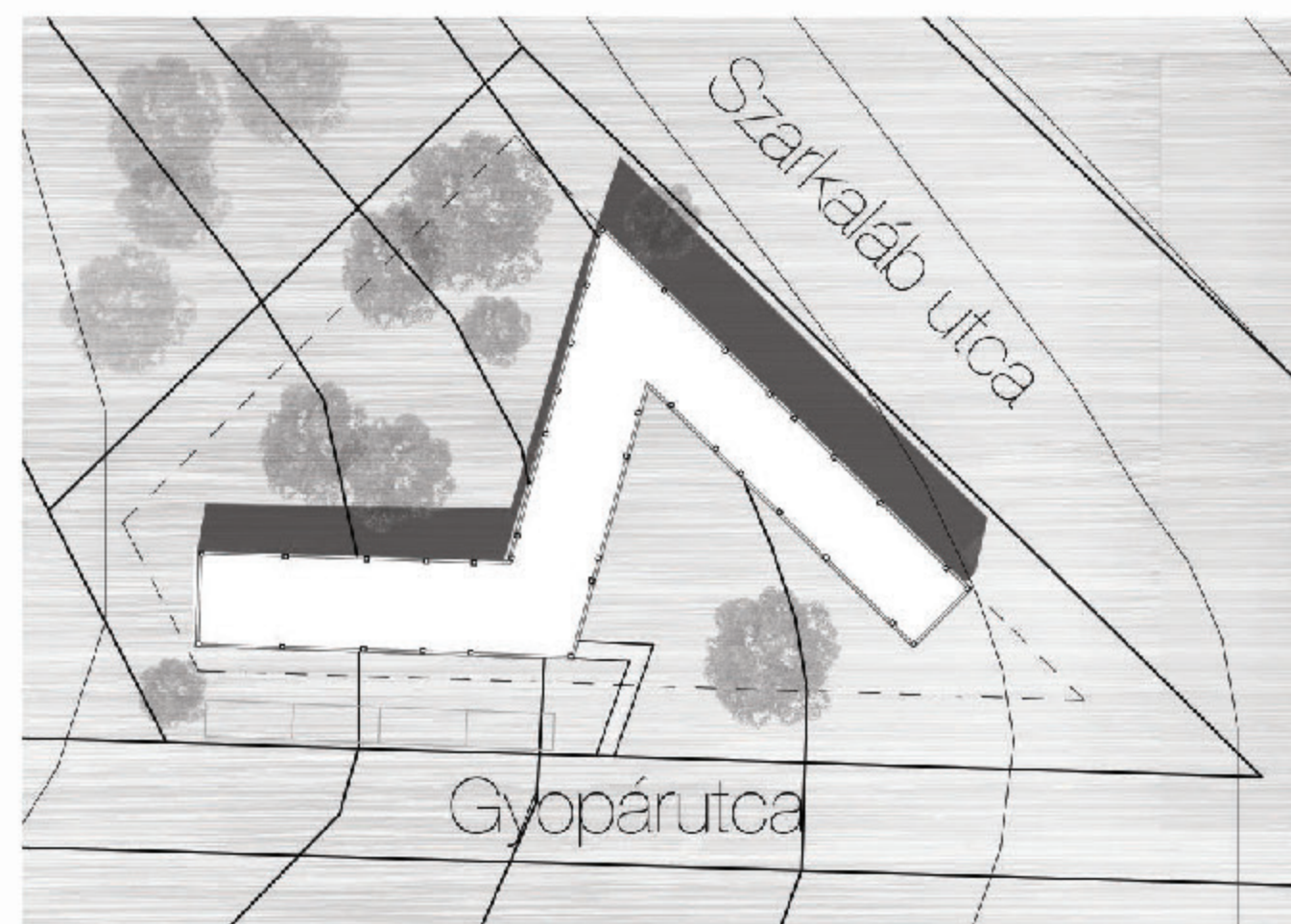
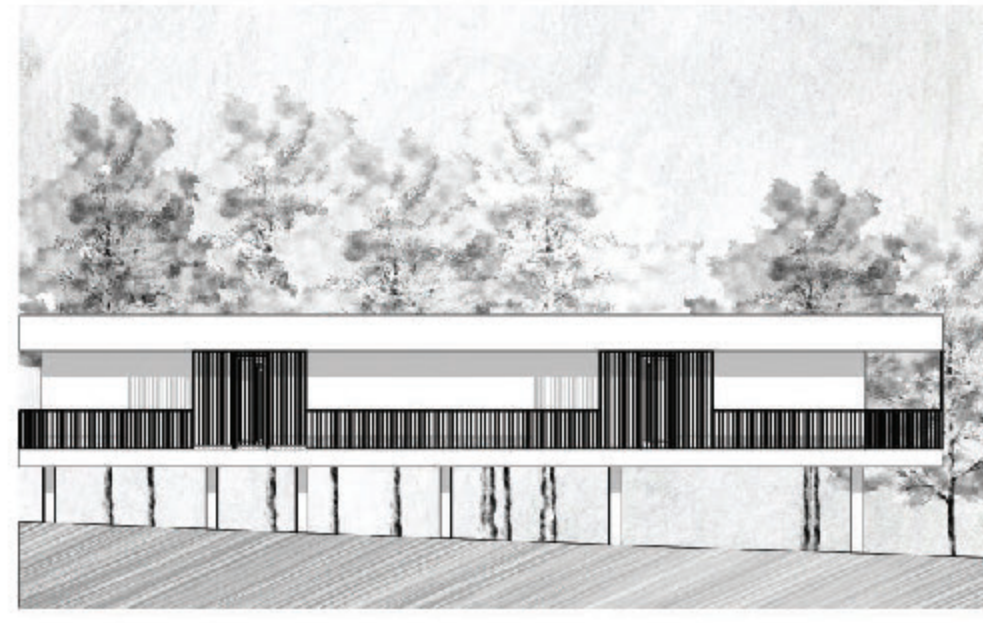



# KISKOMPLEX

## Kismaros

### PÉNTEK BÁLINT

2015

ASZTALOSMHELY

konzulens: WETTSTEIN DOMONKOS  
FENES TAMÁS

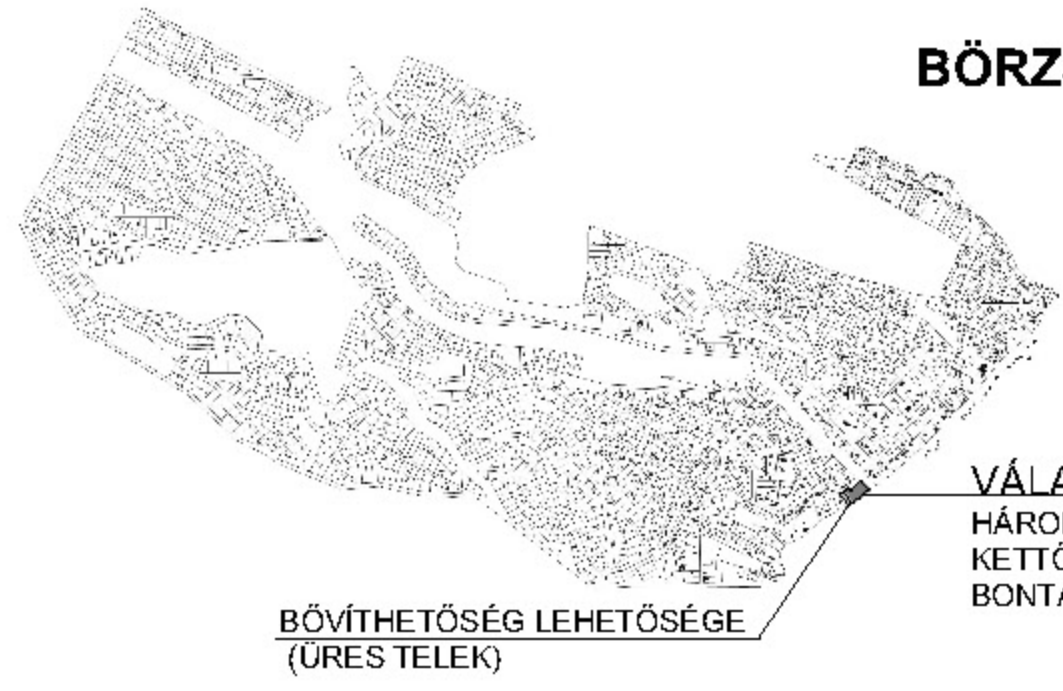

**BÖRZSÖNYLIGET**

BŐVÍTHETŐSÉG LEHETŐSÉGE  
(ÜRES TELEK)

VÁLASZTOTT TERÜLET  
HÁROM TELEK ÖSSZEVONÁSÁBÓL  
KETTŐ ÜRES, EGYIKEN EGY  
BONTANDÓ ROOS HÁZ VAN

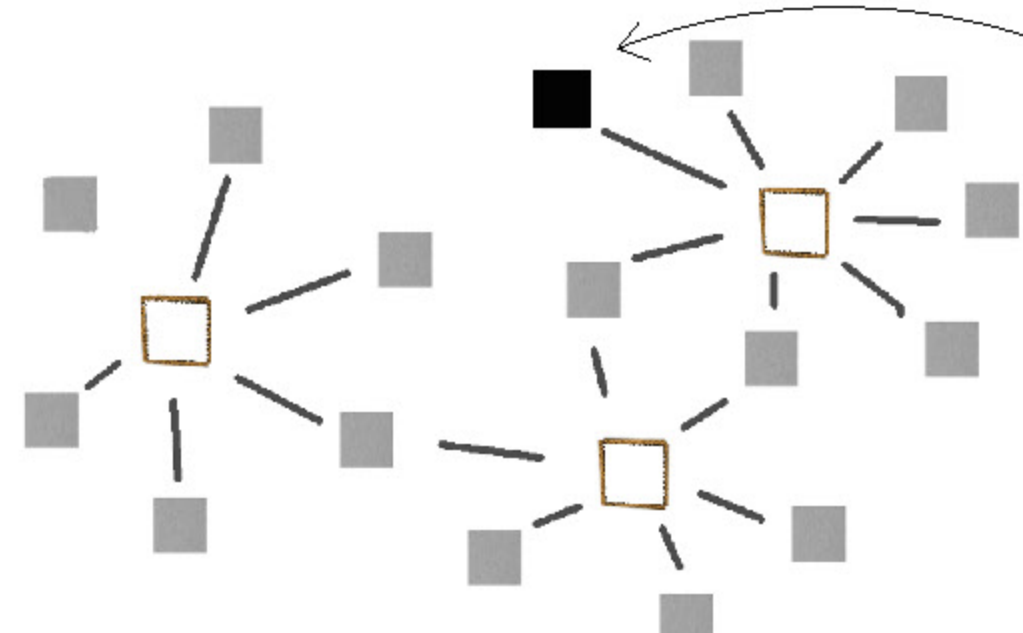

- ASZTALOS
- LAKATOS
- PÁLINKAFŐZŐ
- MÁLNA  
TERMESZTŐ
- MÉHÉSZ



ÖNELLÁTÓ TERMELÉS (MESTERSÉGEK)

ELŐKÉP

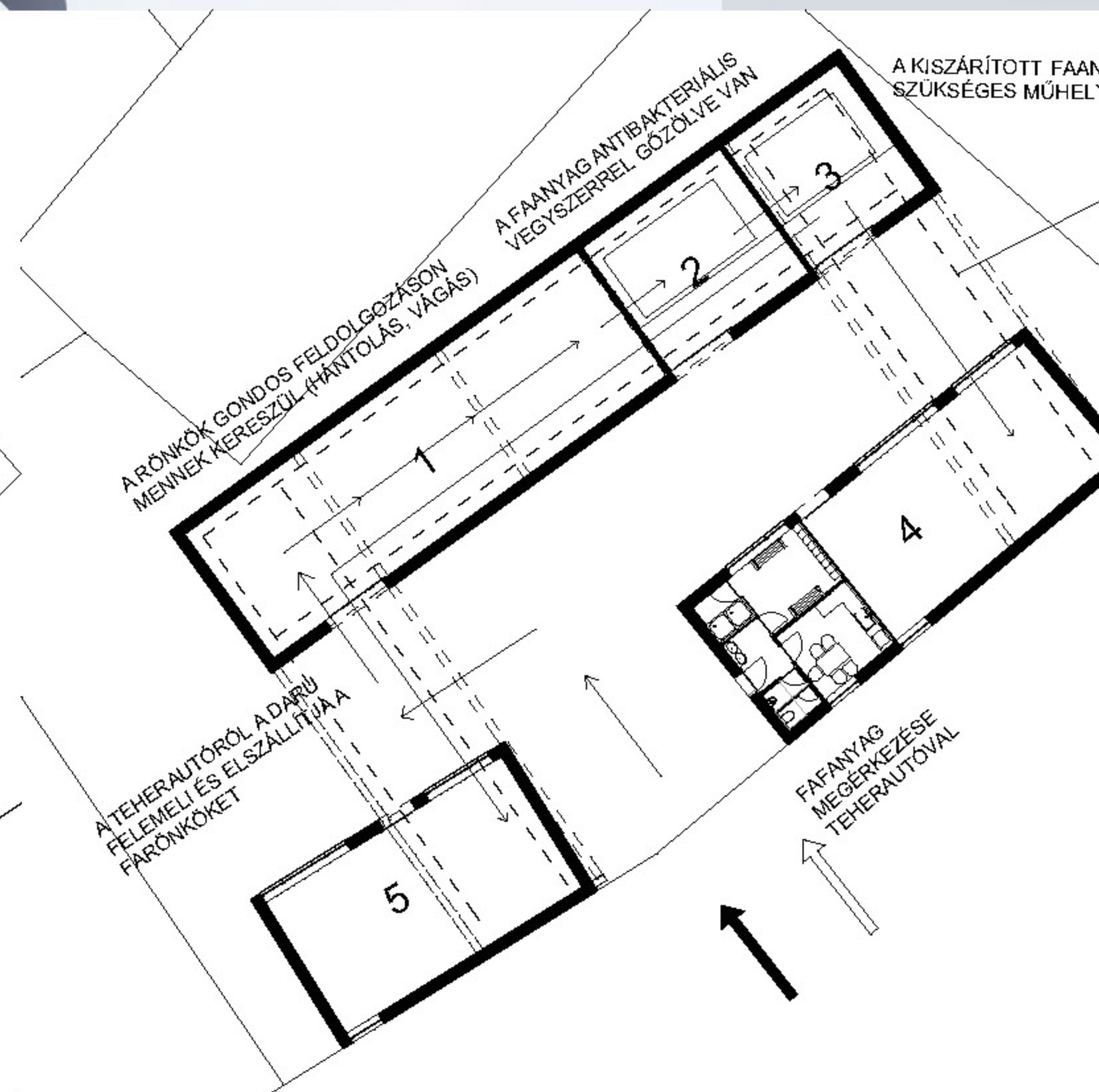
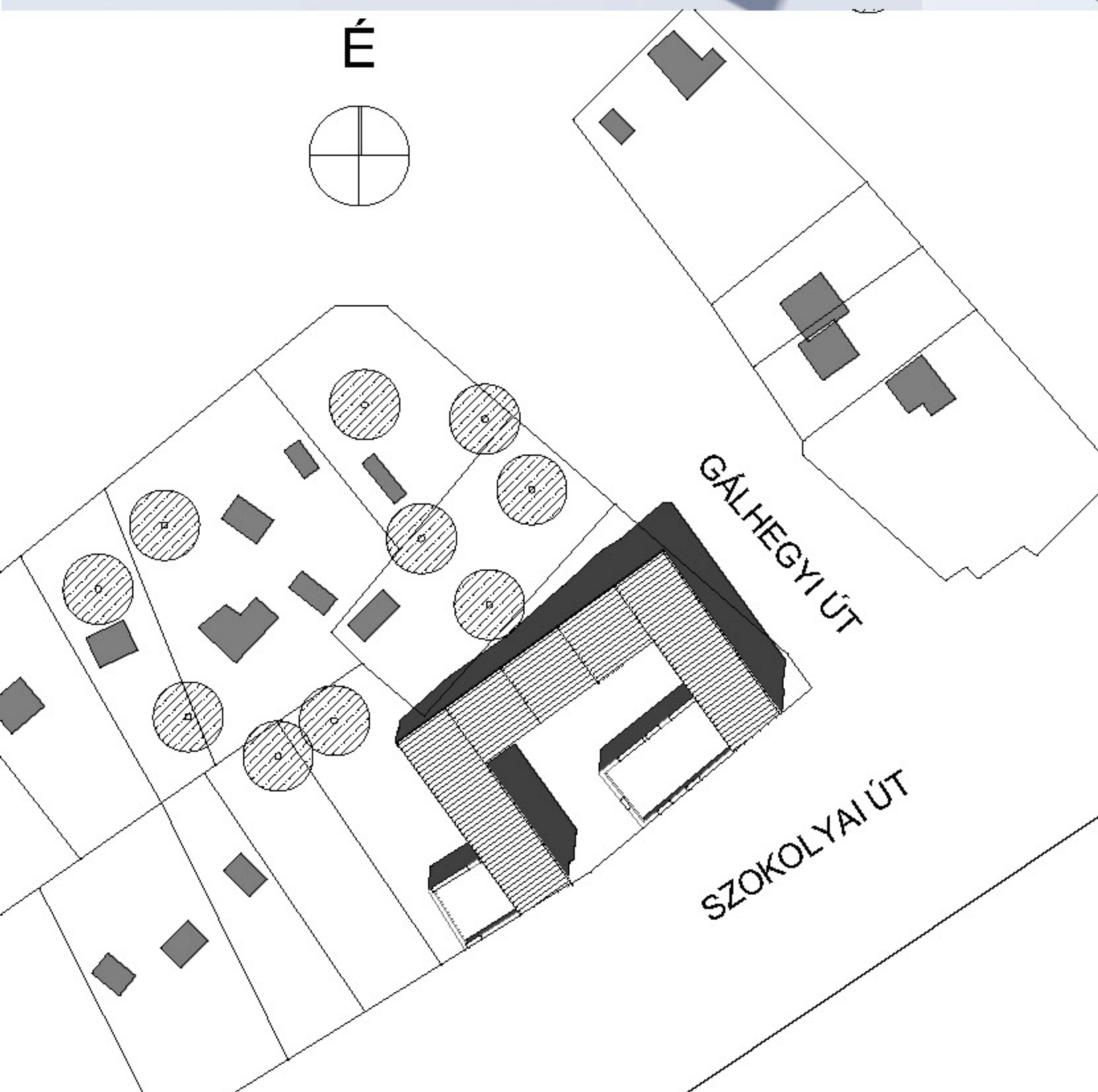

- A KISZÁRÍTOTT FAANYAGOTA SZÜKSÉGES MŰHELYBE VISZI A DARU
- DARUPÁLYA VONALVEZETÉSE**  
A HELYSÉGEK KÖZÖTT DARU SZÁLLÍTJA A FAANYAGOT AMIT KÜLÖN ACÉLSZERKEZET TART. A DARU ÚTJÁT ÉS HELYÉT A FA TETŐSZERKEZET-FELÉPÍTMÉNY FOGLALJA MAGÁBA.
- 1- FA FELDOLGOZÓ (HÁNTOLÓ, FRÉSZELŐ, RÉTEGELŐ) -120M<sup>2</sup>
  - 2- GŐZÖLŐ -42M<sup>2</sup>
  - 3- SZÁRÍTÓ -42M<sup>2</sup>
  - 4- ABLAK-AJTÓ GYÁRTÁS -70M<sup>2</sup>
  - 5- HOMLOKZAT-BURKOLAT GYÁRTÁS -70M<sup>2</sup>

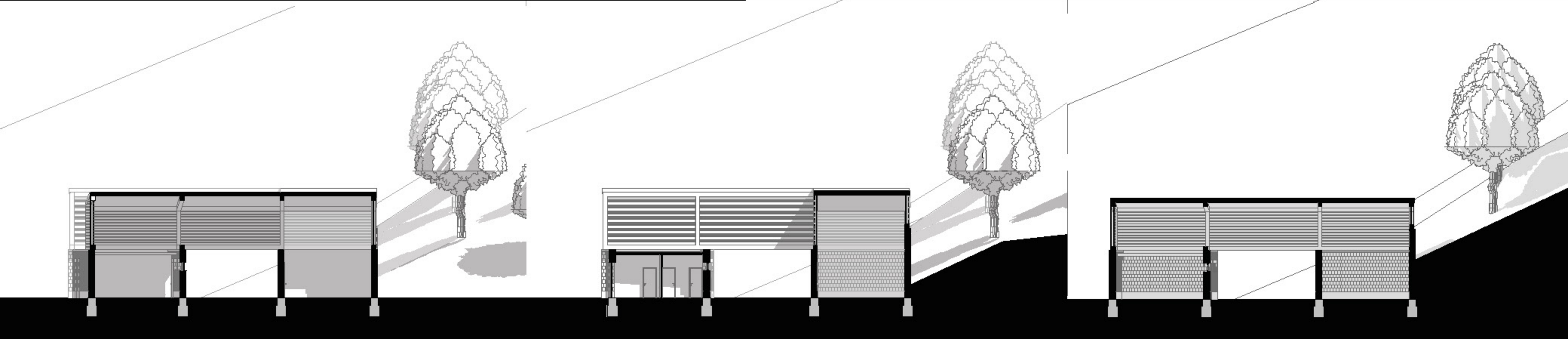
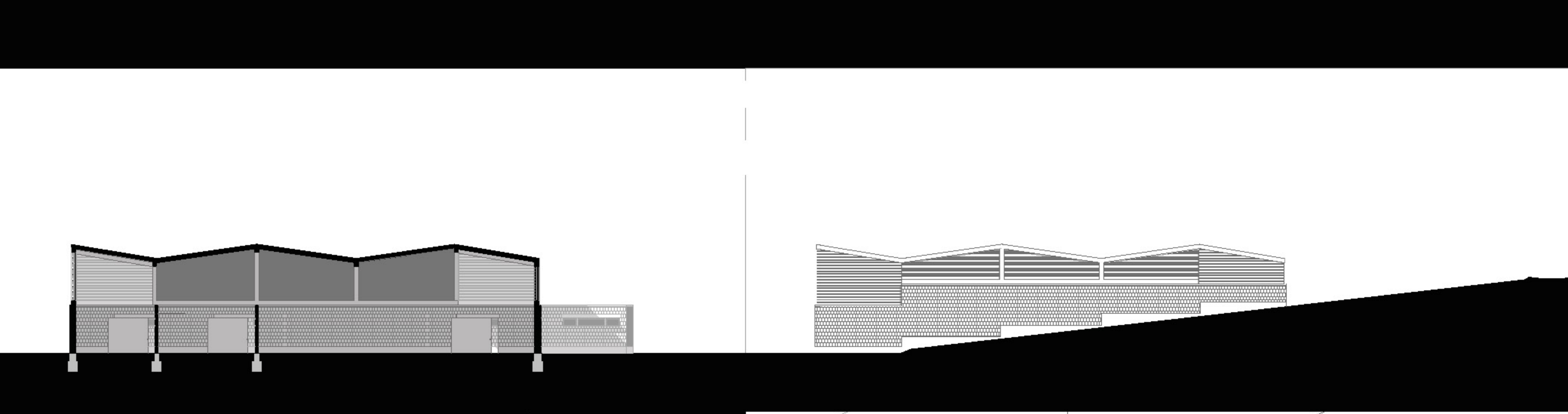
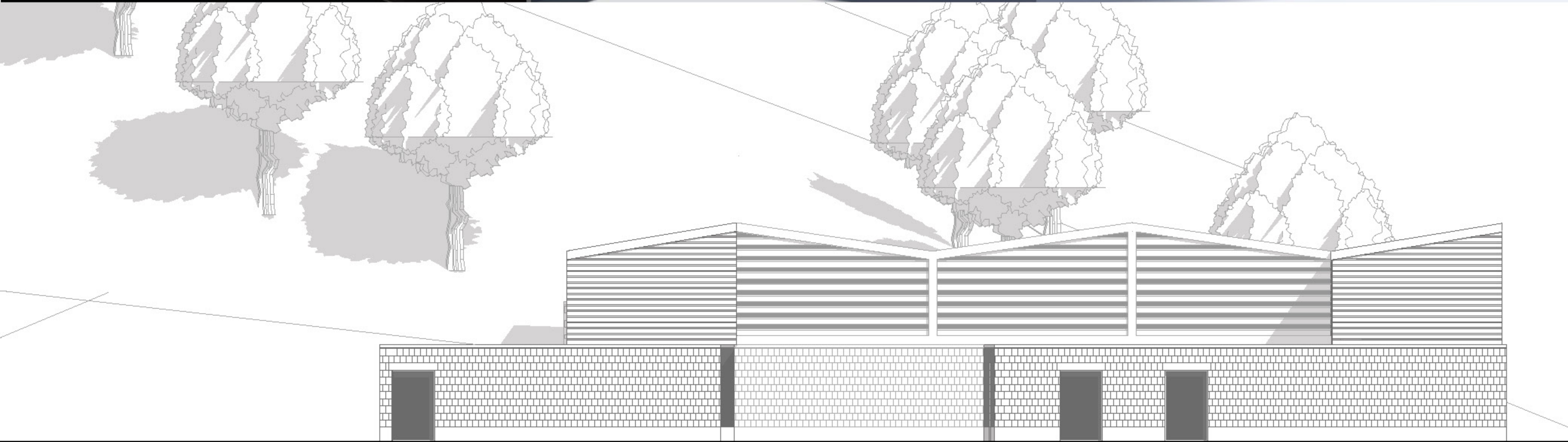



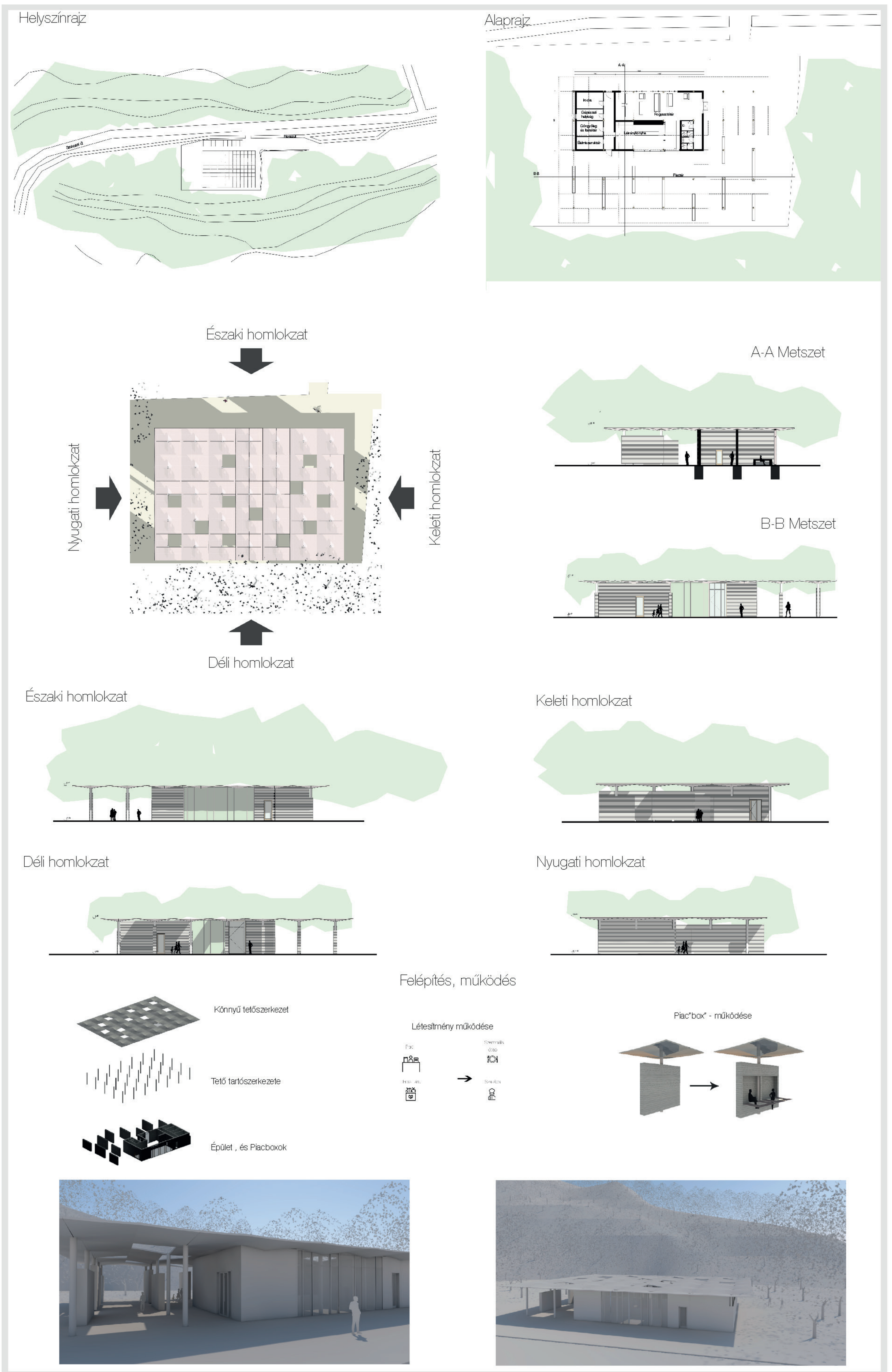
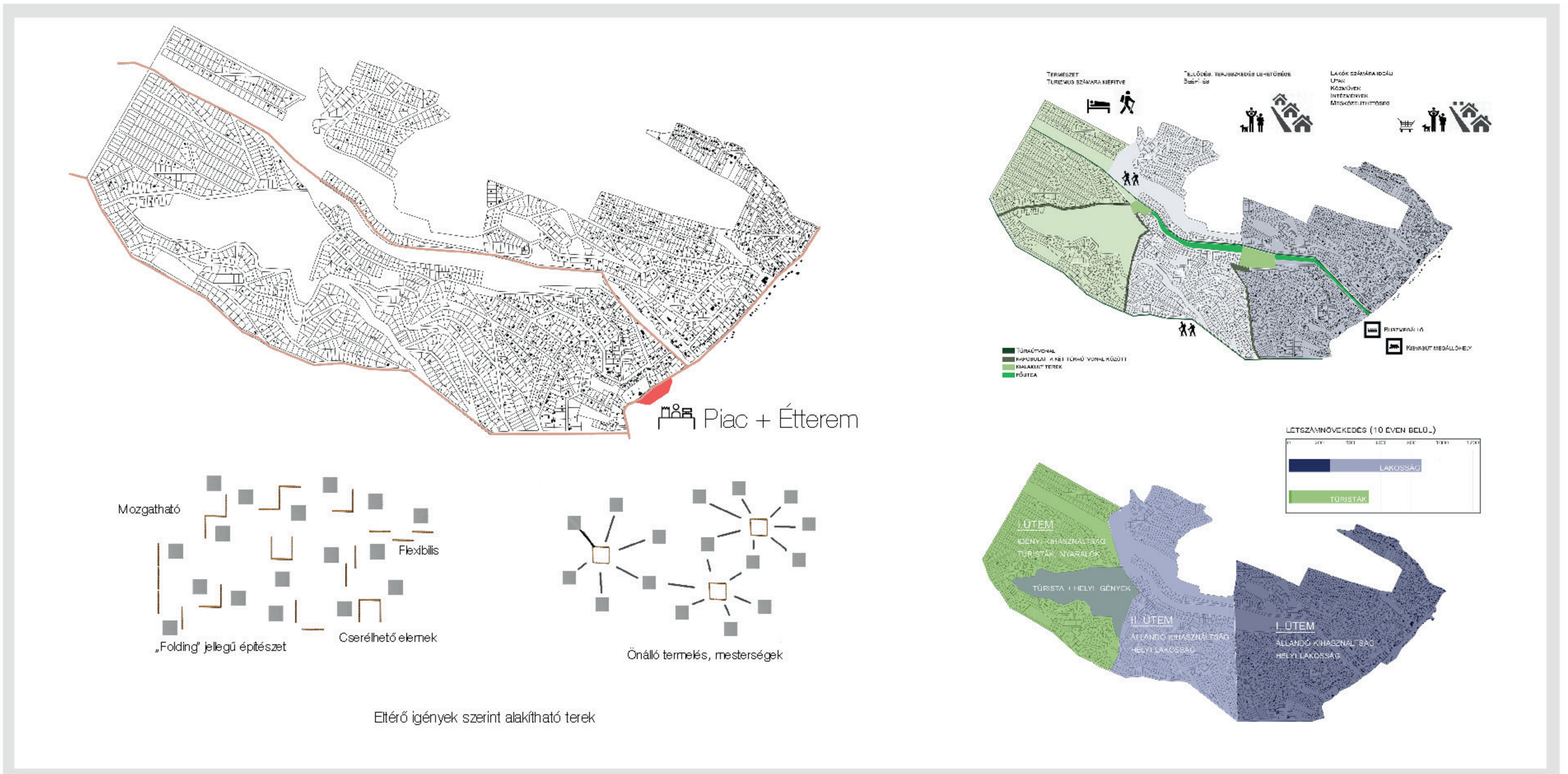



TERMÉSZETJÁRÓK    ÁTMENETI ZÓNA    LAKÓFUNKCIÓK



SZÁLLÁS - KISHÁZAK - FORMAKERESÉS  
ÉPÍTÉSZETI - TECHNOLÓGIAI TIPOLOGIÁK BŐRZSÖNYMŰGÉTEREN



BŐRZSÖNYMŰGÉTER ADOTTSÁGAI

ERDEI ISKOLA - IGÉNYEK

ERDEI ISKOLA = SZÁLLÁS + KÖZÖSSÉGI TEREK

TERMÉSZET KÖZELSÉGE

KIRÁNDULÁSI LEHETŐSÉG - TÉRKÉPÉSZET  
ÉJSZAKA A TERMÉSZETBEN - CSILLAGÁSZAT  
MOZGÁS, FRISS LEVEGŐ



ERDŐ  
PATAK  
ÉLŐVLÁG

ÁLLAT-, NÖVÉNYISMERET

KÜLVILÁGTÓL ELZÁRT

ZENE  
HAGYOMÁNYŐRZÉS - NÉPTÁNC

TERMÉSZET MEGŐRZÉSE

KÖRNYEZETBARÁT MEGOLDÁSOK  
HULLADÉKGAZDÁLKODÁS  
KÖZÖSSÉGI KERTEK

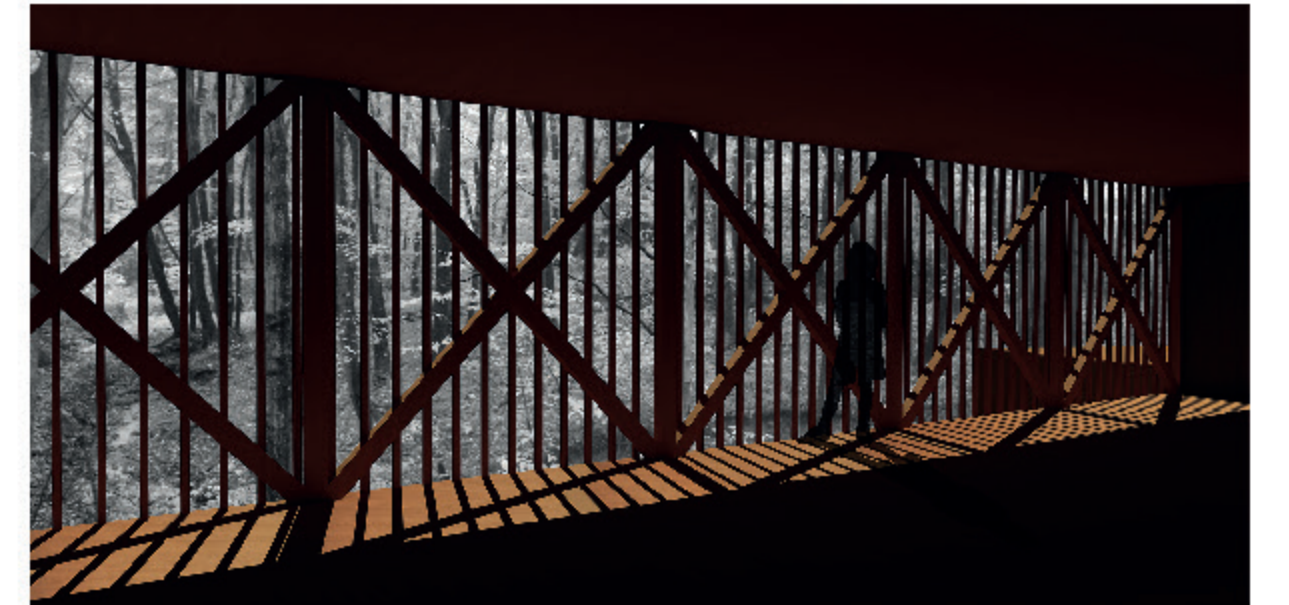

ALAPRAJZOK

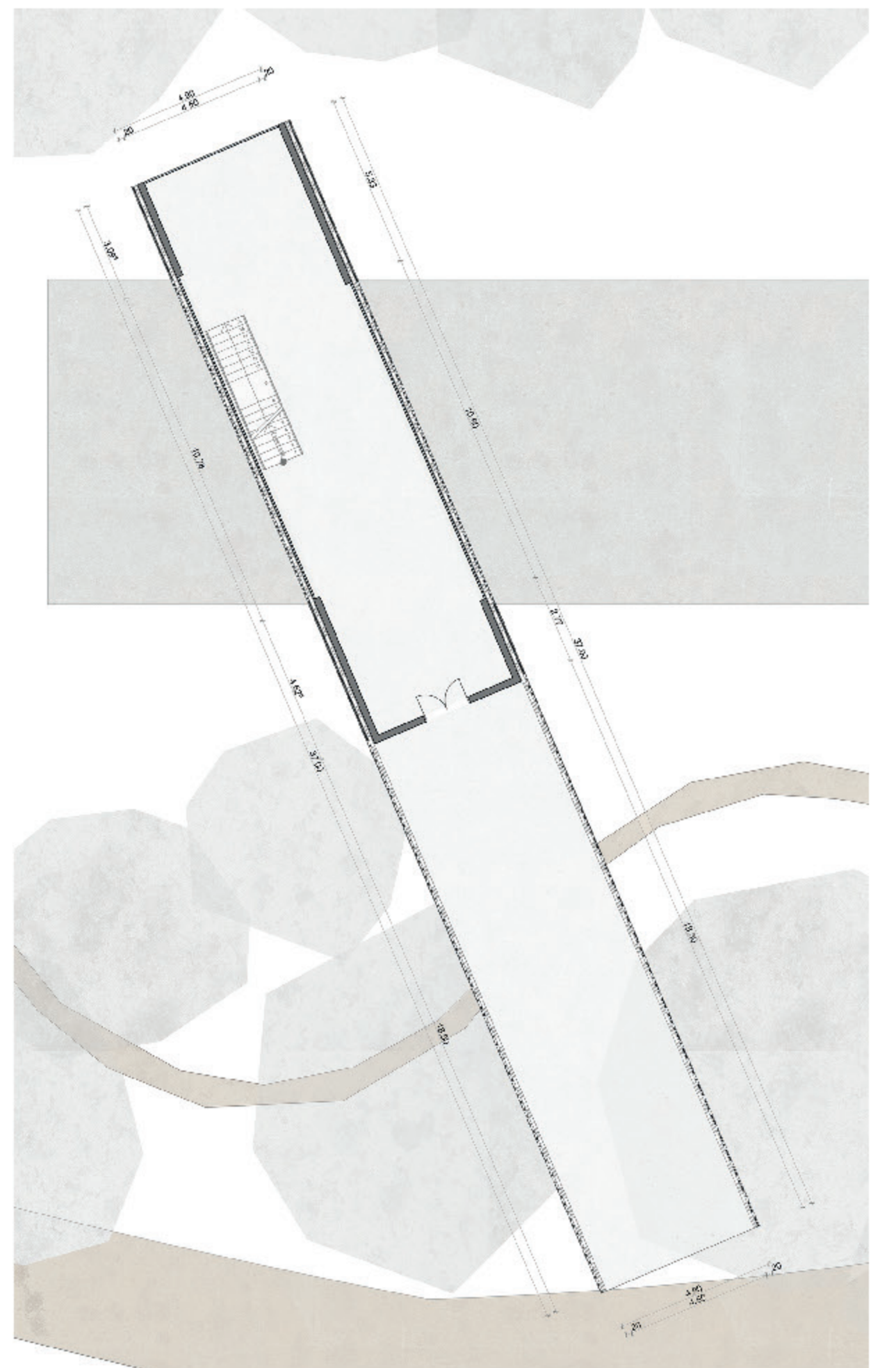
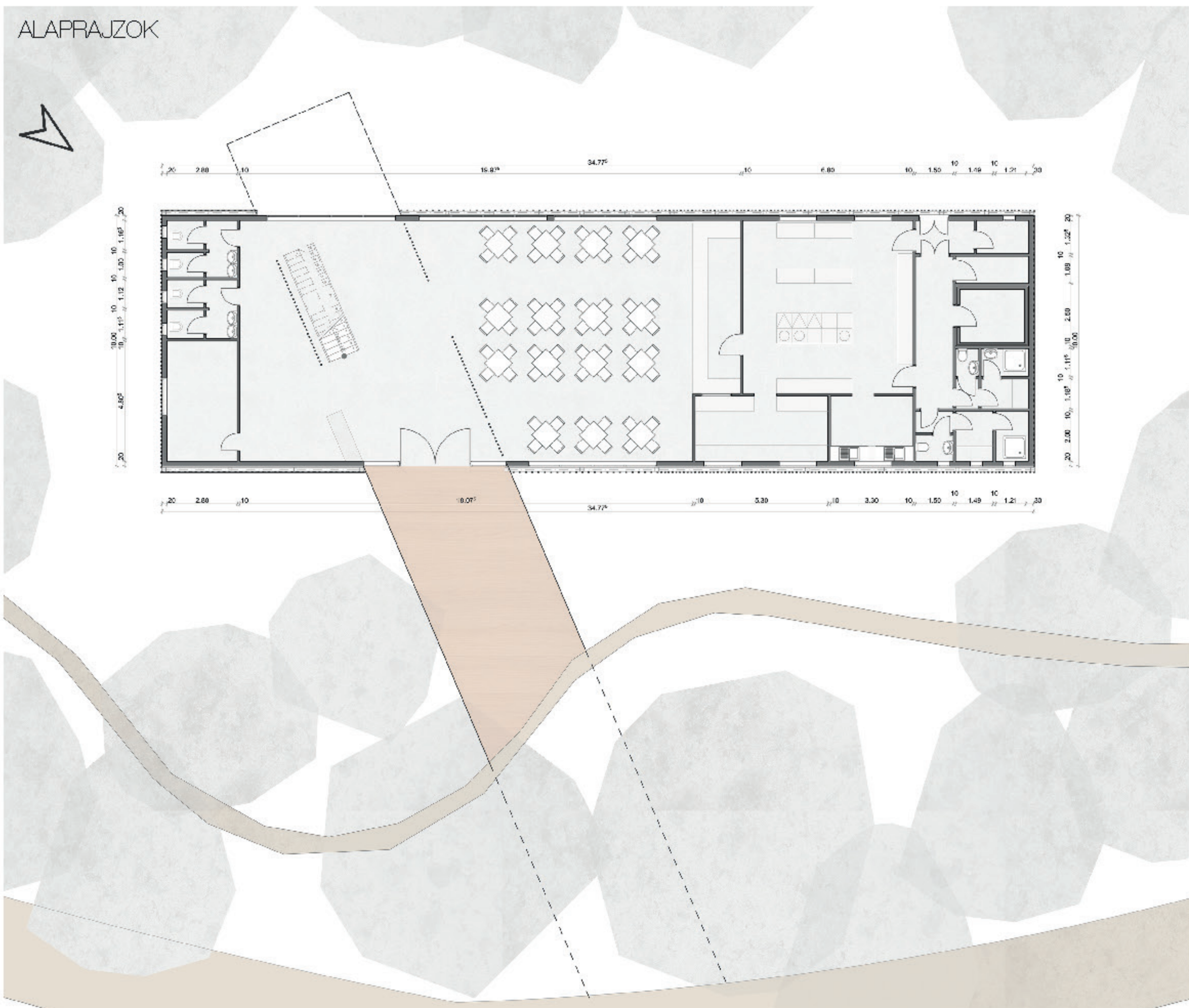

HOMLOKZATI NÉZETEK, METSZETEK

