

## HELYSZÍNBEMUTATÁS

## LÉGIFOTÓ, TÉRKÉP, RAJZOK

## VÁROS JELLEMZŐI

VÁROSFEJLŐDÉS

LAKOSSÁG : 11000 FŐ

VÁROSSZERKEZET

## VÁROSFEJLESZTÉSI TERV

ÉPÍTÉSZETI VONATKOZÁSOK

ÚTHÁLÓZAT ALAKÍTÁSAI

TURIZMUS ÉS IDEGENFORGALOM

## BEAVATKOZÁSI TERÜLET

BELVÁROSI TERÜLET

FORGALOMCSÖKKENTÉS

ÚJ BEÉPÍTÉSEK, ALAKÍTÁSOK

DIPLOMATERV

EDELÉNY : PANZIÓ

2007.-2008. ŐSZ

ORVOS-NAGY ÁGNES

VÁROSRESZÉK



BÓDVA ÉS HOLTÁGA



ÚT ÉS VASÚT

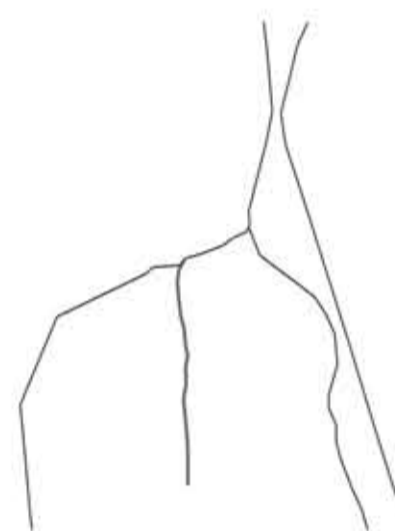

FORGALOMALKITÁS

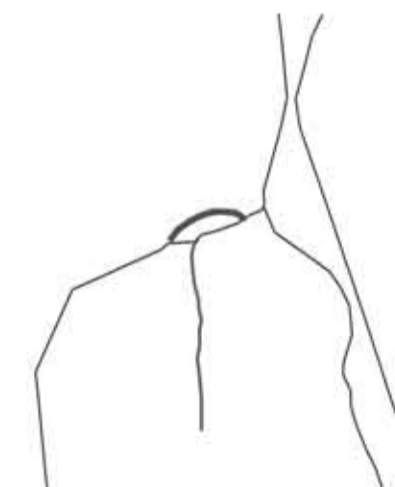

BEAVATKOZÁSI TERÜLET

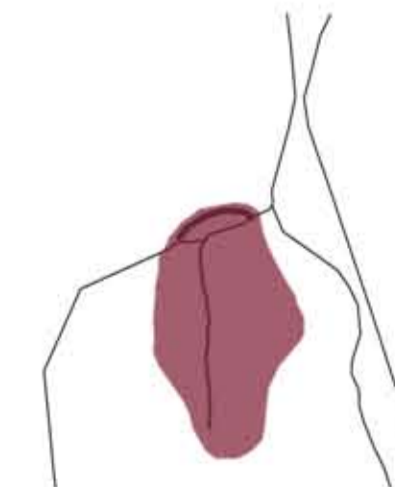

FŐBB VÁROSSZERKEZET ALAKÍTÓ TÉNYEZŐK

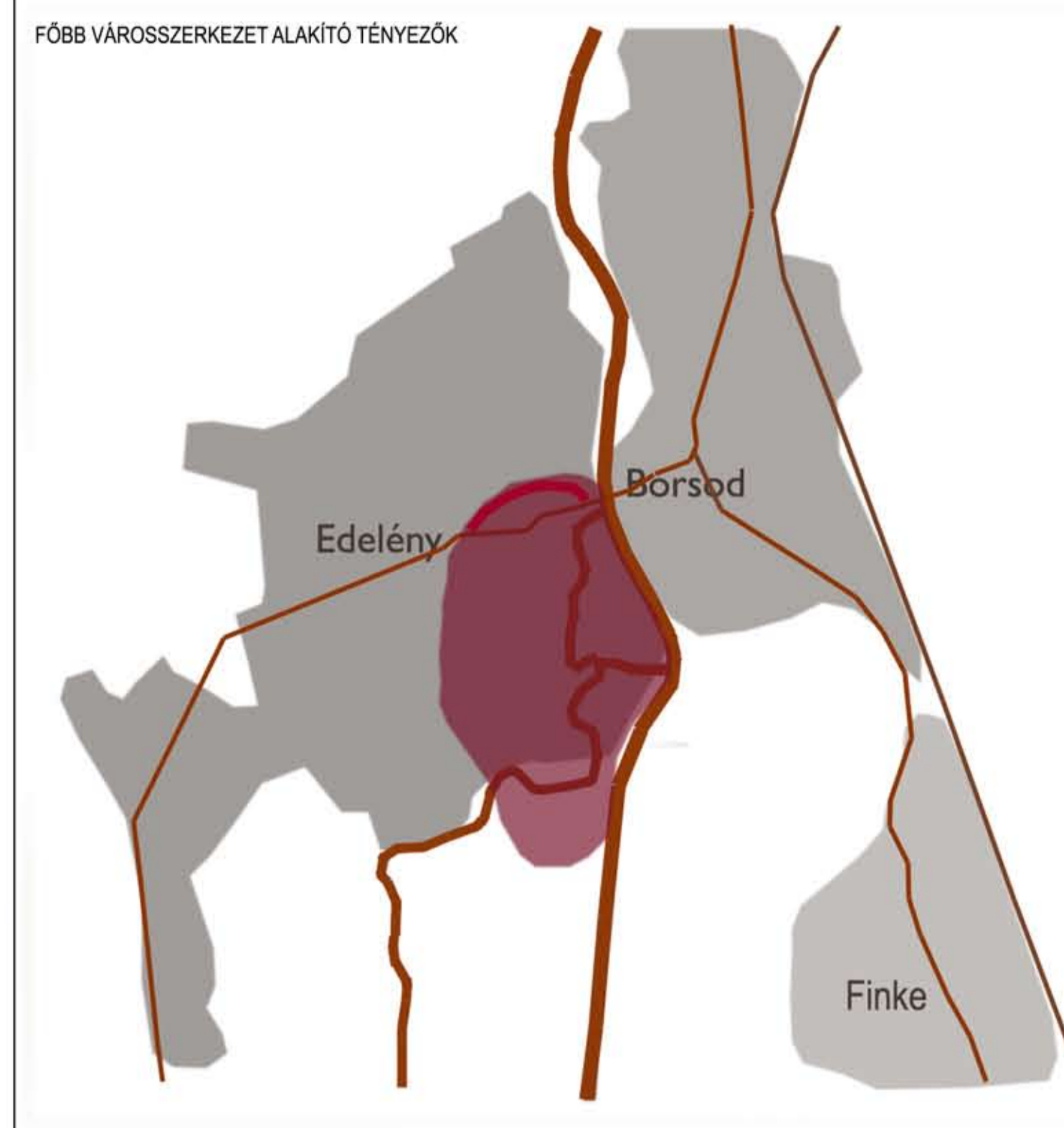

FONTOSABB ÉPÜLETEK, HANGULATOK

L Hullier Coburg kastély:



Edelényi ref. temp.(1330)



Borsodi tájház



Borsodi földvár



Borsodi ref. temp.



Görög kat. temp.



EDELÉNY: ( B.A.Z. megye, Miskolctól 40 km-re)

POLICENTRIKUS VÁROSSZERKEZET

hosszútávú városszerkezeti alakítás: körutas

csillapított forgalmú kell legyen: Antal György út, István kir. út  
gyalogos zónák

a város fejlesztési tervében az idegenforgalom és a turizmus fellendítése kap hangsúlyt,

ebben a L Hullier Coburg kastély hasznosítása, bevonása

építészeti fejlesztések jellege: hagyományörző építészeti karaktervédelem

a kastély és az Ist. kir. út beépítési szempontból igen érzékeny

a sétálóutca látványába a kastélyt be kell vonni

holtág melletti sétány, gyalogshíd, kerékpárút létesítése

magas értékű térszituációk

a beépítések a folyóval együtt tudjanak élni

utcanyitás és homlokzatosítás a kastélykertre

## HELYSZÍNBEMUTATÁS

HELYSZÍNRAJZOK M= 1: 100

EREDETI ÁLLAPOT

VÁROSFEJLESZTÉSI TERV

MEGMARADÓ ELEMÉK  
MÓDOSÍTOTT ELEMÉK

FOTÓK

NEVEZETESEBB ÉPÜLETEK  
UTCÁKÉPEK  
VÁLASZTOTT TERÜLET

DIPLOMATERV

EDELÉNY : PANZIÓ

2007-2008. ŐSZ

ORVOS-NAGY ÁGNES

VÁROSRESZÉK



BÓDVA ÉS HOLTÁGA



ÚT ÉS VASÚT

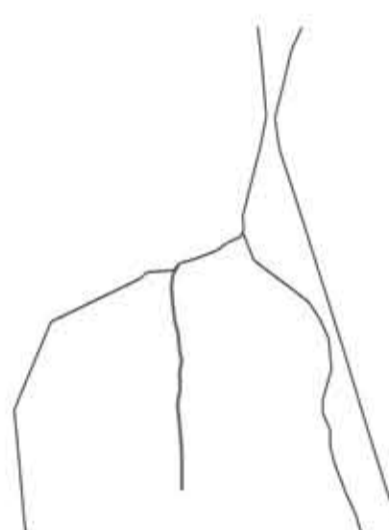

FORGALOMALKÍTÁS

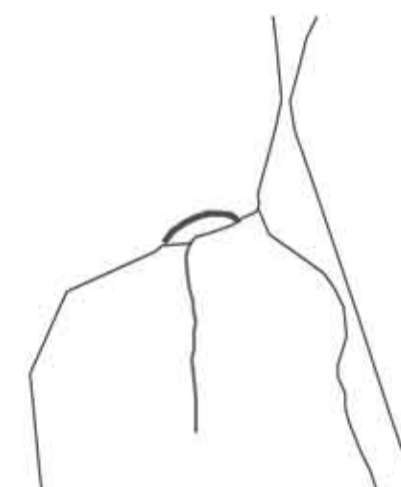

BEAVATKOZÁSI TERÜLET

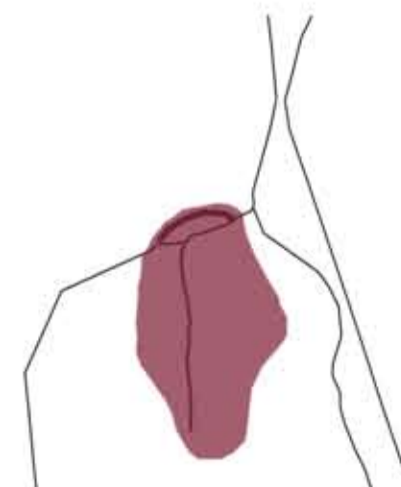

## EDELÉNY BELVÁROSI HELYSZÍNRAJZAI



EREDETI VÁROSSZERKEZET

EREDETI ÚTHÁLÓZAT   EREDETI TELEKOSZTÁS   ÉRINTETT TERÜLETEK   BONTANDÓ ÉPÜLETEK   UTCANYITÁS   FORGALOM A BELSŐ TERÜLETEN

HELYSZÍNI FOTÓK

Utcaképek: István király út (sétálóutcává alakítandó szakasza)



Bódva holtág felőli oldala (sétálóutcává alakítandó szakasza)

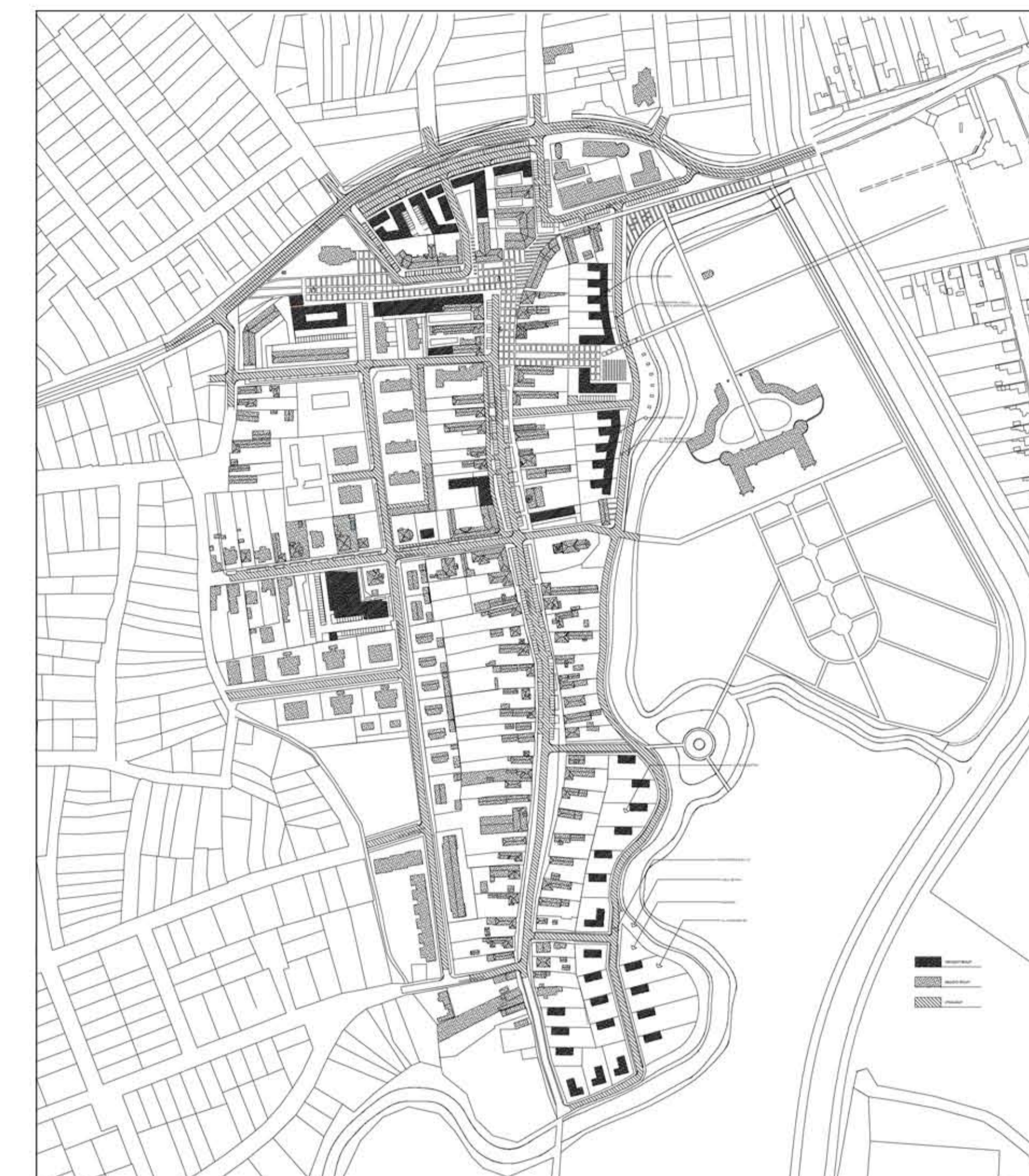

VÁROSFEJLESZTÉSI TERV

BELVÁROS FORGALOMSILLAPÍTÁSA   KÖRUTAS UTCANYITÁS   SÉTÁLÓUTCA   UTCANYITÁS A BÓDVA PARTRA   ÚJ TELEKOSZTÁSOK   ÚJ BEÉPÍTÉSEK

## HELYSZÍNBEUTATÁS

## HELYSZÍNRAJZOK

BELVÁROS M = 1 : 2000

### VÁROSRENDEZÉSI TERV MÓDOSÍTÁSAI:

- FORGALOMCSILLAPÍTÁS (BELVÁROSI ÚT NYITÁSA)
- SÉTÁLÓUTCA KIALAKÍTÁSA
- UTCANYITÁS A HOLT BÓDVÁHOZ
- ÚJ TELEKOSZTÁSOK A HOLTÁG MENTÉN
- ÚJ ÉPÜLETEK

ÉRINTETT TERVEZÉSI TERÜLET M = 1 : 1000

### EGYÉNI MÓDOSÍTÁSOK :

- ÚJ TELEKOSZTÁS VÁLTOZTATÁSA
- KEVESEBB UTCANYITÁS A HOLT BÓDVÁRA RÉSZBEN VISSZHÚZOTT ÉPÍTÉSI VONAL
- HOLTÁGHOZ LEJUTÓ SÉTÁNY KISZÉLESÍTÉSE
- MÓDOSÍTOTT ÚJBÉÉPÍTÉSI TÖMBÖK

DIPLOMATERV

EDELÉNY : PANZIÓ

2007-2008. ŐSZ

ORVOS-NAGY ÁGNES



VÁROSRESZEK



BÓDVA ÉS HOLTÁGA

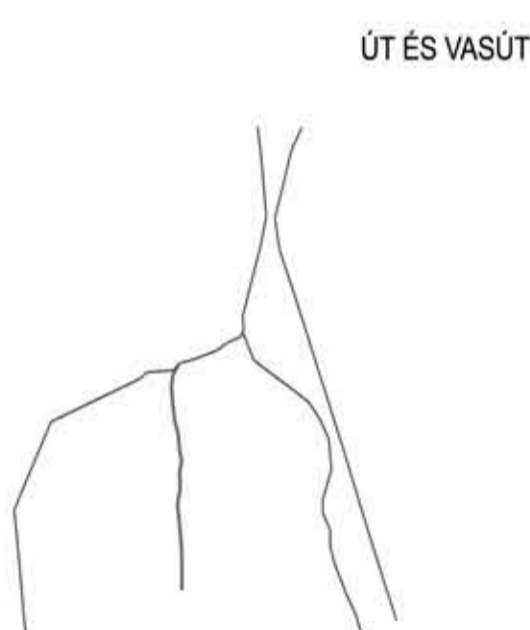

ÚT ÉS VASÚT

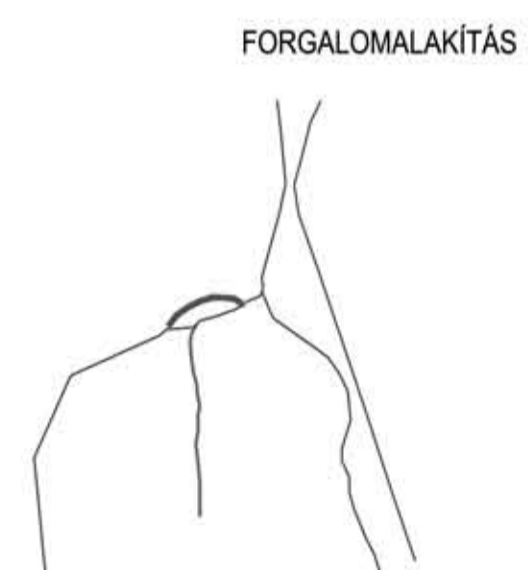

FORGALOMALKÍTÁS

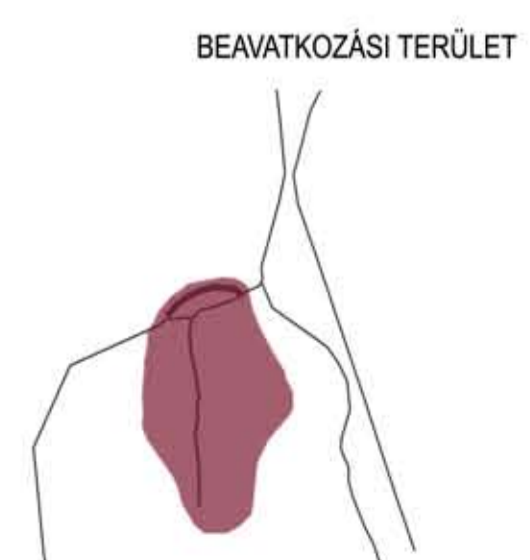

BEAVATKOZÁSI TERÜLET

## EREDETI VÁROSRENDEZÉSI TERV



## EGYÉNI MÓDOSÍTÁSOK



HOMLOKZATOSÍTÁS A PARTON

TÉRBŐVÍTÉS A PARTIG

HAGYOMÁNYŐRZŐ ÉPÍTÉSZETI KARAKTERVÉDELEM

TERVEZÉSI TELEK MÓDOSUL

HATÁROZOTABB NYITÁS A PARTRA, KASTÁLYRA

PARTI ÚT MEGSZAKÍTÁSA

## HELYSZINBEMUTATÁS

## PROGRAMKIÍRÁS:

VÁROS ÉS KÖRNYÉKE  
NEVEZTESSÉGEK, ÉRDEKESSEGEK, LEHETŐSÉGEK  
A TERVEZETT ÉPÜLET FUNKCIÓI, KAPCSOLATAI

## KONCEPCIÓ

ÉPÍTÉSZETI VONATKOZÁSOK  
RAJZOK, KIINDULÁS  
VÁZLATOK

DIPLOMATERV

EDELÉNY : PANZIÓ

2007-2008. ŐSZ

ORVOS-NAGY ÁGNES

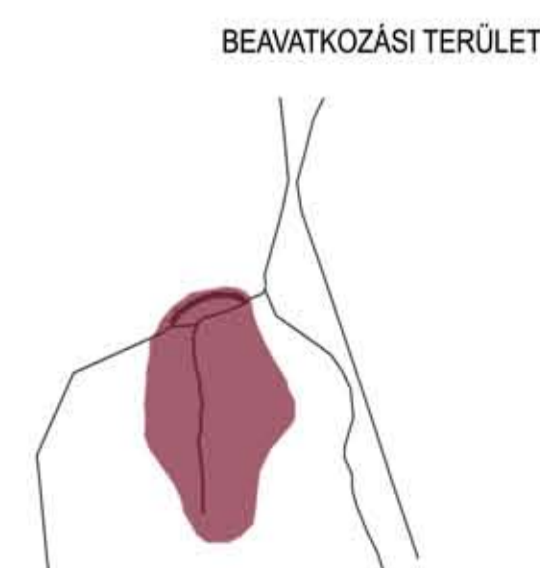
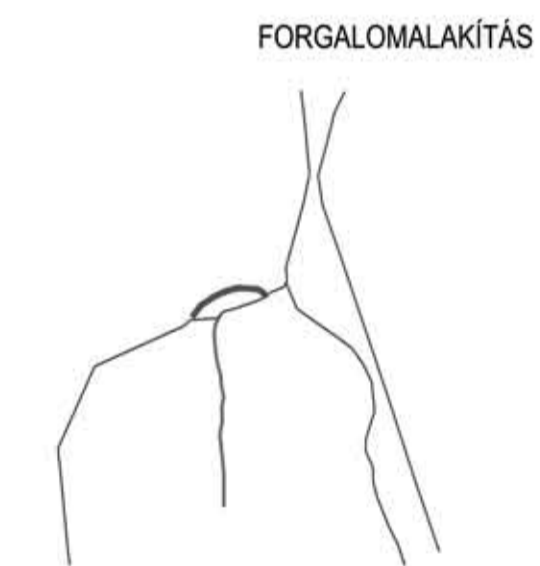
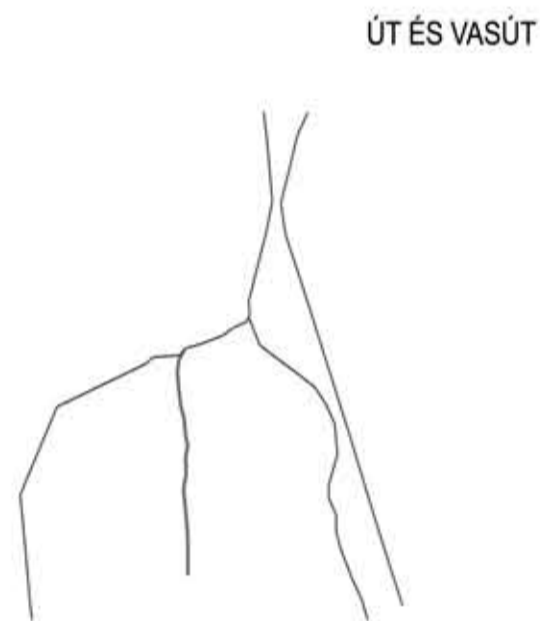

## Program kiírás:

Kastély hasznosítása:  
(Műemlékek Állami Gondnoksága)  
- eredeti termek, berendezések helyreállítása  
- kiállítások: -állandó: helytörténeti  
-ideiglenes: eAkk alkotásai  
- hangversenyterem  
- konferenciák, fogadások, előadások  
- esküvők

## Környék és látnivalói:

- kastély és parkja
- Borsodi tájház
- Borsodi földvár
- Református templom (1330)
- Borsodi ref. templom
- Aggteleki Nemzeti Park
- sport: golf, tenisz, motokrossz
- kirándulás, Jégmadár tanösvény, kilátó
- csónakázás
- vadászat ( 2 vadásztársaság)
- vízimalom

## Rendezvények:

- Edelényi Hét (május)
- Borsodi művészeti fesztivál (június)
- Borsodi vásár (augusztus)
- Kastélykerti napok (augusztus)

## Panzió:

- igényes, hangulatos,
- max. 10 szoba
- gyerekeknek - játszótér, játszótér
- étterem
- kávézó-terasz
- fitness, szauna, szolárium, pezsgőfürdő
- parkolás

## KONCEPCIÓ:

HAGYOMÁNYÖRZŐ ÉPÍTÉSZETI KARAKTERVÉDELEM

HELYI ÉPÜLETEK MEGFIGYELÉSE

JELLEMZŐ FORMÁK, ÉPÍTÉSZETI ELEMÉK :

TORNÁC, MAGASTETŐ, VTG. FAL,-ABLAK

TELEKHATÁRON ÁLLÓ FŐÉPÜLETEK

HELYI JELLEMZŐ ANYAGOK :

VAKOLAT( FEHÉR), CSÉREP, FA

EGYSZERŰ, TISZTA FORMÁK

A RÉGIEK ÚJRAGONDOLÁSA

NAGYVONALÚ SZERKESZTÉS, MEGJELÉNÉS

TAGOLT BELSŐ UDVAR

TAGOLT ÉPÜLETTÖMEGEK

PARKOLÁSI LEHETŐSÉG

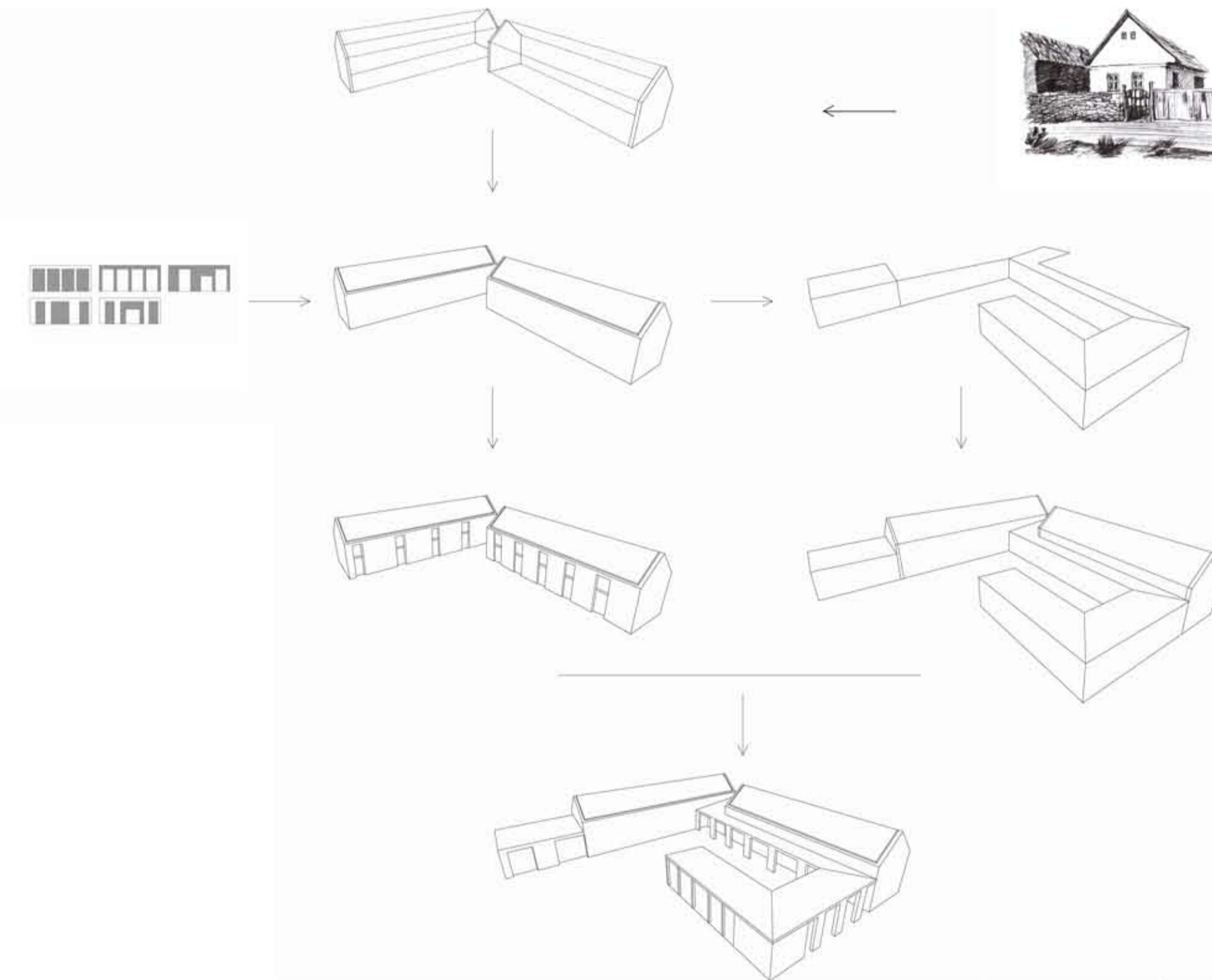
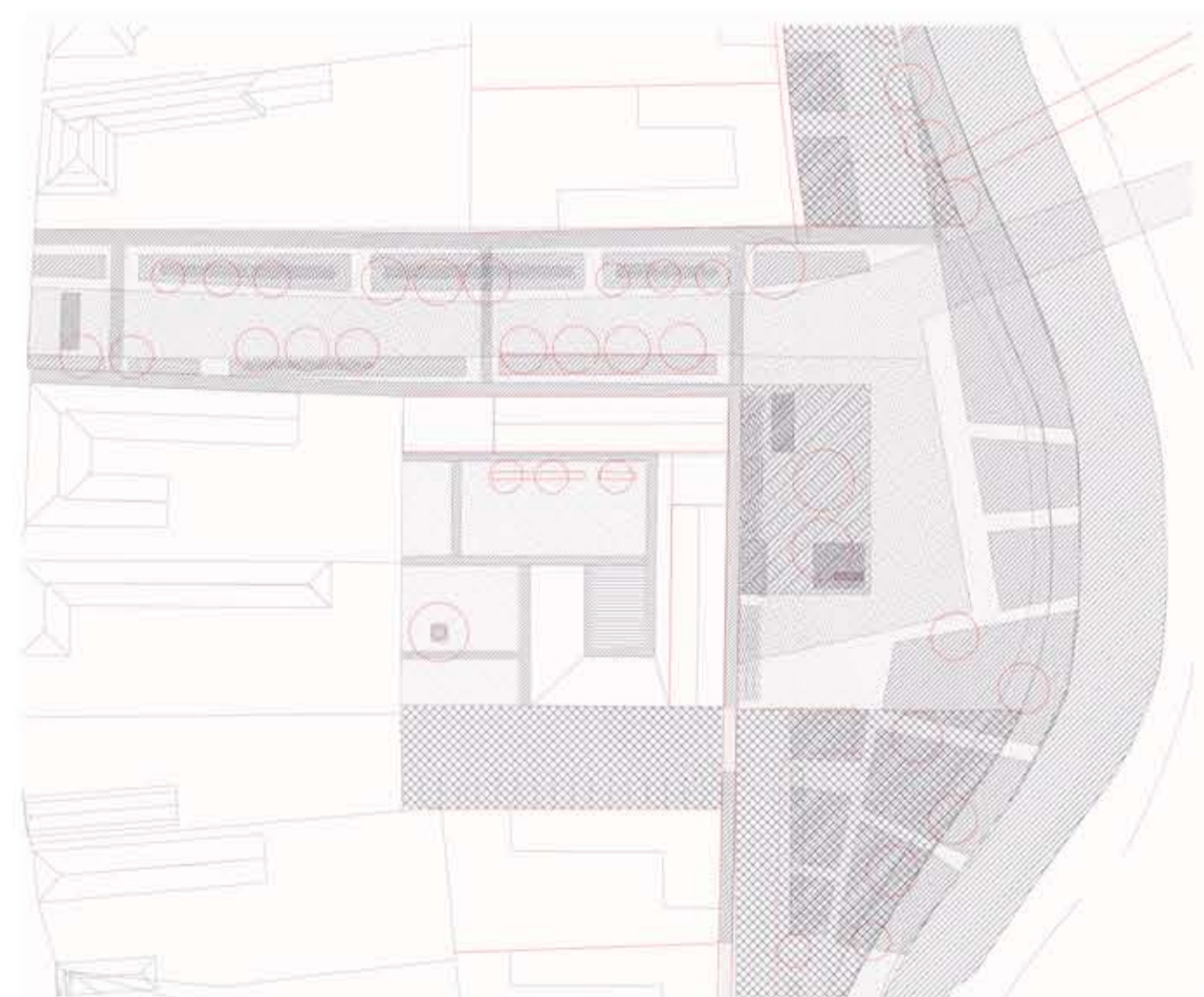
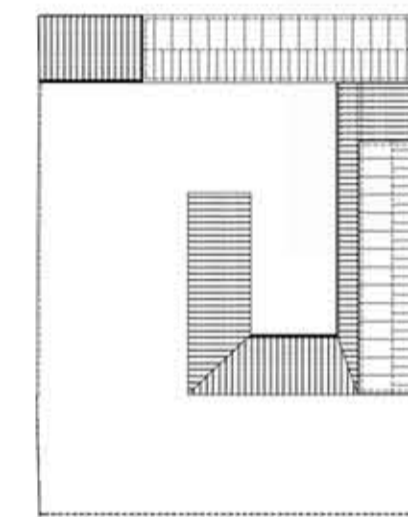

PINCESZINTI ALAPRAZ

M = 1:100

HELYISEGEK:

1. BAKTÁR  
25,50 M<sup>2</sup>  
GRESZAP
2. BAKTÁR  
11,45 M<sup>2</sup>  
GRESZAP
3. KAZÁNHÁZ  
15,00 M<sup>2</sup>  
GRESZAP
4. MOSDÓ  
11,22 M<sup>2</sup>  
GRESZAP
5. BAKTÁR  
13,22 M<sup>2</sup>  
GRESZAP
6. LEPCŐSHÁZ  
15,00 M<sup>2</sup>  
GRESZAP
7. KÖZLEKEDŐ  
24,40 M<sup>2</sup>  
GRESZAP

ÖSSZ. SZINT.: 127,11 M ± 2

DIPLOMATERV

EDELENY - PANZIÓ

2007-2008. ŐSZ

ORVOS - NAGY AGNES

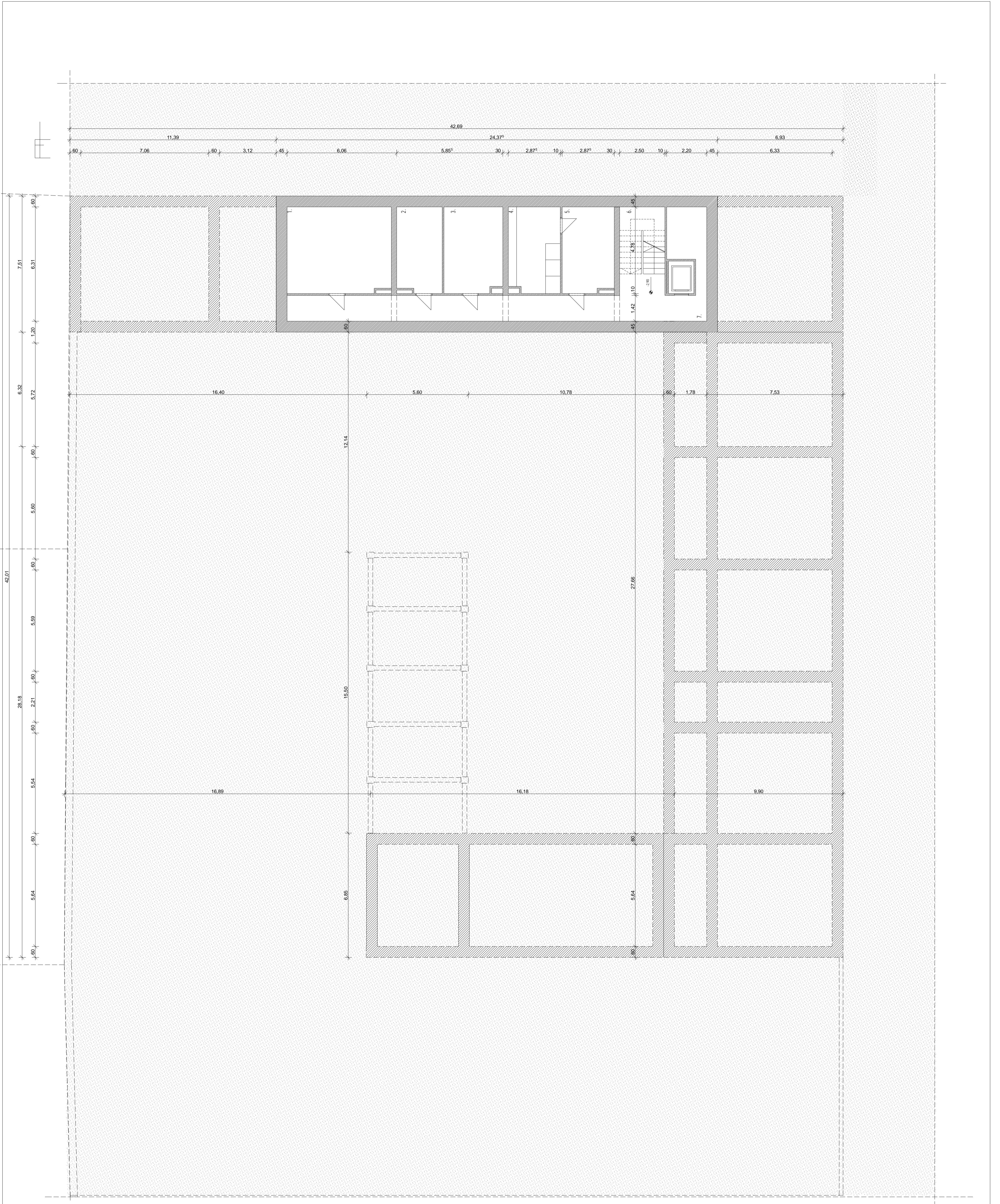

FOLDSZINTIALPRAJZ

M = 1:100

HELYSÉGEK:

- |                        |                             |
|------------------------|-----------------------------|
| 1. ELŐTER ÉS KAMÉZO    | 18. HALÓSZOBA               |
| 87,8 M <sup>2</sup>    | 12,75 M <sup>2</sup>        |
| GRÉS LAP               | GRÉS LAP                    |
| 2. ETTEREM             | 19. MAPPALI                 |
| 601 M <sup>2</sup>     | 20,30 M <sup>2</sup>        |
| GRÉS LAP               | GRÉS LAP                    |
| 3. KONYHA              | 20. MELEGTÖKÖNYHA           |
| 25,6 M <sup>2</sup>    | 27,3 M <sup>2</sup>         |
| GRÉS LAP               | GRÉS LAP                    |
| 4. FEHER MOSOGATÓ      | 21. FURDÓ                   |
| 4,5 M <sup>2</sup>     | 3,4 M <sup>2</sup>          |
| GRÉS LAP               | GRÉS LAP                    |
| 5. FE KETE MOSOGATÓ    | 23. NŐ ÖLTÖZŐ               |
| 4,5 M <sup>2</sup>     | 6,75 M <sup>2</sup>         |
| GRÉS LAP               | GRÉS LAP                    |
| 6. HUSELŐKESZÍTŐ       | 24. FITÓLTÖZŐ               |
| 4,5 M <sup>2</sup>     | 6,75 M <sup>2</sup>         |
| GRÉS LAP               | GRÉS LAP                    |
| 7. ZÖLDSEG ÉLŐKESZÍTŐ  | 25. ZUHANYZÓ Y              |
| 4,5 M <sup>2</sup>     | 2,04 M <sup>2</sup>         |
| GRÉS LAP               | GRÉS LAP                    |
| 8. HULLADÉKTÁROLÓ      | 26. SZAINNA                 |
| 3,2 M <sup>2</sup>     | 8,2 M <sup>2</sup>          |
| GRÉS LAP               | GRÉS LAP                    |
| 9. RAKTÁR              | 27. JÁRÓZÓ                  |
| 3,2 M <sup>2</sup>     | 21,43 M <sup>2</sup>        |
| GRÉS LAP               | GRÉS LAP                    |
| 10. HŐTŰHELYSÉG        | 28. FEDÉTT SZÉNYPADO ELŐTER |
| 4,5 M <sup>2</sup>     | 67,2 M <sup>2</sup>         |
| GRÉS LAP               | GRÉS LAP                    |
| 11. GÖNGYÖLEGRAKTÁR    | 29. FEDÉTT SZÉNYPADO        |
| 4,5 M <sup>2</sup>     | 18,0 M <sup>2</sup>         |
| GRÉS LAP               | GRÉS LAP                    |
| 12. IRÓDA              | 30. RAKTÁR                  |
| 7,5 M <sup>2</sup>     | 26,5 M <sup>2</sup>         |
| GRÉS LAP               | GRÉS LAP                    |
| 13. GÉPKAMRA           | 31. ÁRPAZÓ LEVEHETŐ         |
| 13,5 M <sup>2</sup>    | FABURKOLATTAL, ALÁTTA       |
| GRÉS LAP               | HOMOKOZÓ                    |
| 14. FÉNYMÉRŐ           | 32. JÁTSZÓTER               |
| 13,7 M <sup>2</sup>    | 12,0 M <sup>2</sup>         |
| GRÉS LAP               | GUMILAP                     |
| 15. NŐI MOSDÓ          | 33. KÖZLEKEDŐ               |
| 18,7 M <sup>2</sup>    | GRÉS LAP                    |
| GRÉS LAP               | HAJÓPÁLO                    |
| 16. NŐZÁSSERUILT MOSDÓ | 34. KÖZLEKEDŐ               |
| 4,0 M <sup>2</sup>     | 35,7 M <sup>2</sup>         |
| GRÉS LAP               | GRÉS LAP                    |
| 17. SZENHELYTÖLTŐZŐ    | HAJÓPÁLO                    |
| 13,2 M <sup>2</sup>    |                             |
| GRÉS LAP               |                             |

ÖSSZ SZINT : 4 84,6 M<sup>2</sup>

DIPLOMATERV

EDELENY - PANZÓ

2007-2008. ŐSZ

ORVOS-NAGY AGNES

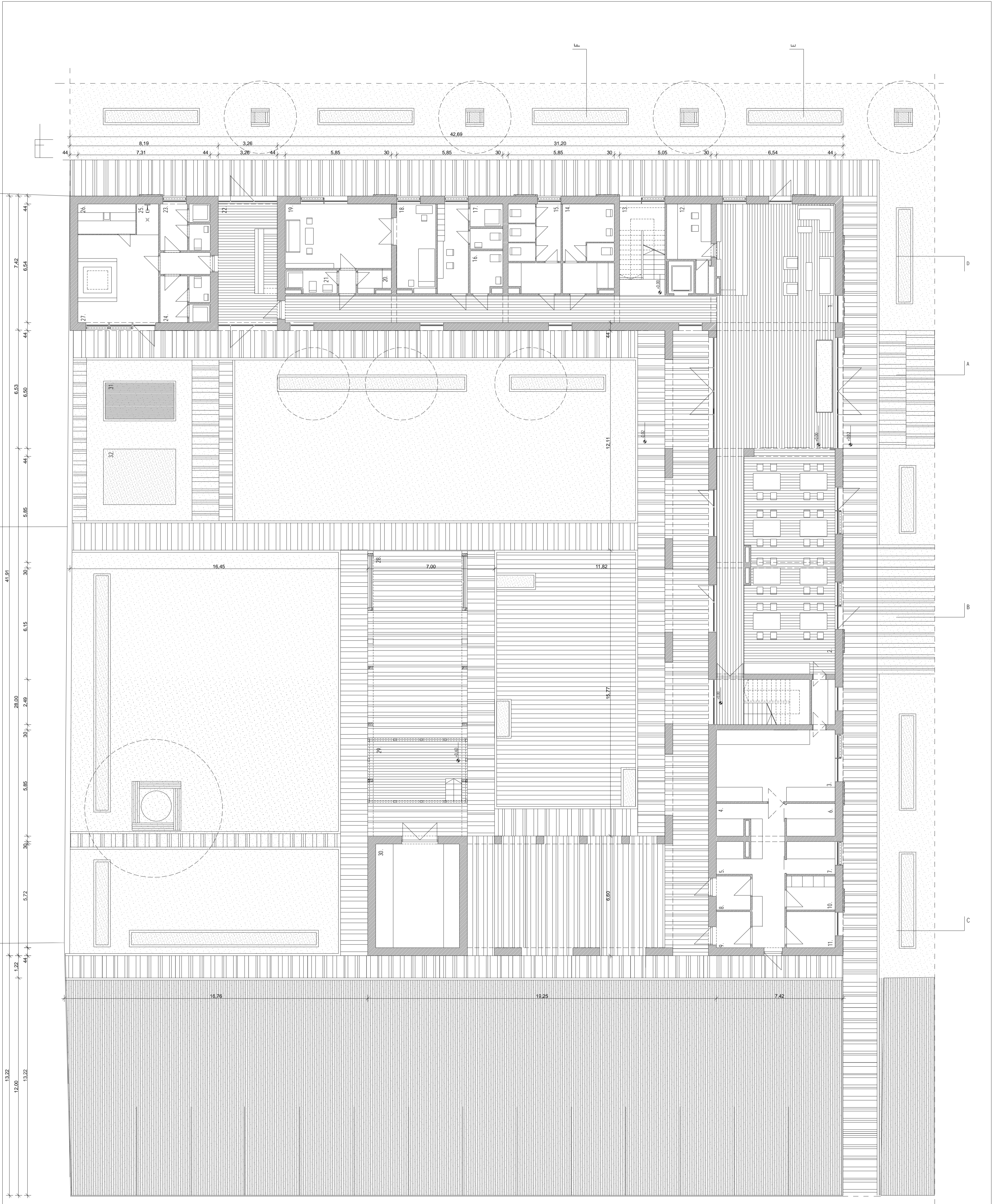

EMELETI ALAPRAJZ

M = 1 : 100

HELYISEGEK :

1. SZOBA  
28.67 M2  
HAJÓPADLO
2. SZOBA  
28.67 M2  
HAJÓPADLO
3. LEPCSOHÁZ  
12.50 M2  
GRESLAP
4. SZOBA  
28.67 M2  
HAJÓPADLO
5. SZOBA  
28.67 M2  
HAJÓPADLO
6. SZOBA  
28.67 M2  
HAJÓPADLO
7. SZOBA  
28.67 M2  
HAJÓPADLO
8. RAKTÁR  
8.9M2  
GRESLAP
9. SZOBA  
28.67 M2  
HAJÓPADLO
10. SZOBA  
28.67 M2  
HAJÓPADLO
11. KOZLEKEDO  
40.67 M2  
HAJÓPADLO
11. KOZLEKEDO  
46.52 M2  
HAJÓPADLO

ÖSSZ. SZINT : 336.9M2

TELJES NETTOFELÜLET:  
948.6 M2

DIPLOMATÉV

EDELENY..PANZIÓ.

2007-2008. ŐSZ

ORVOS: NAGY AGNES

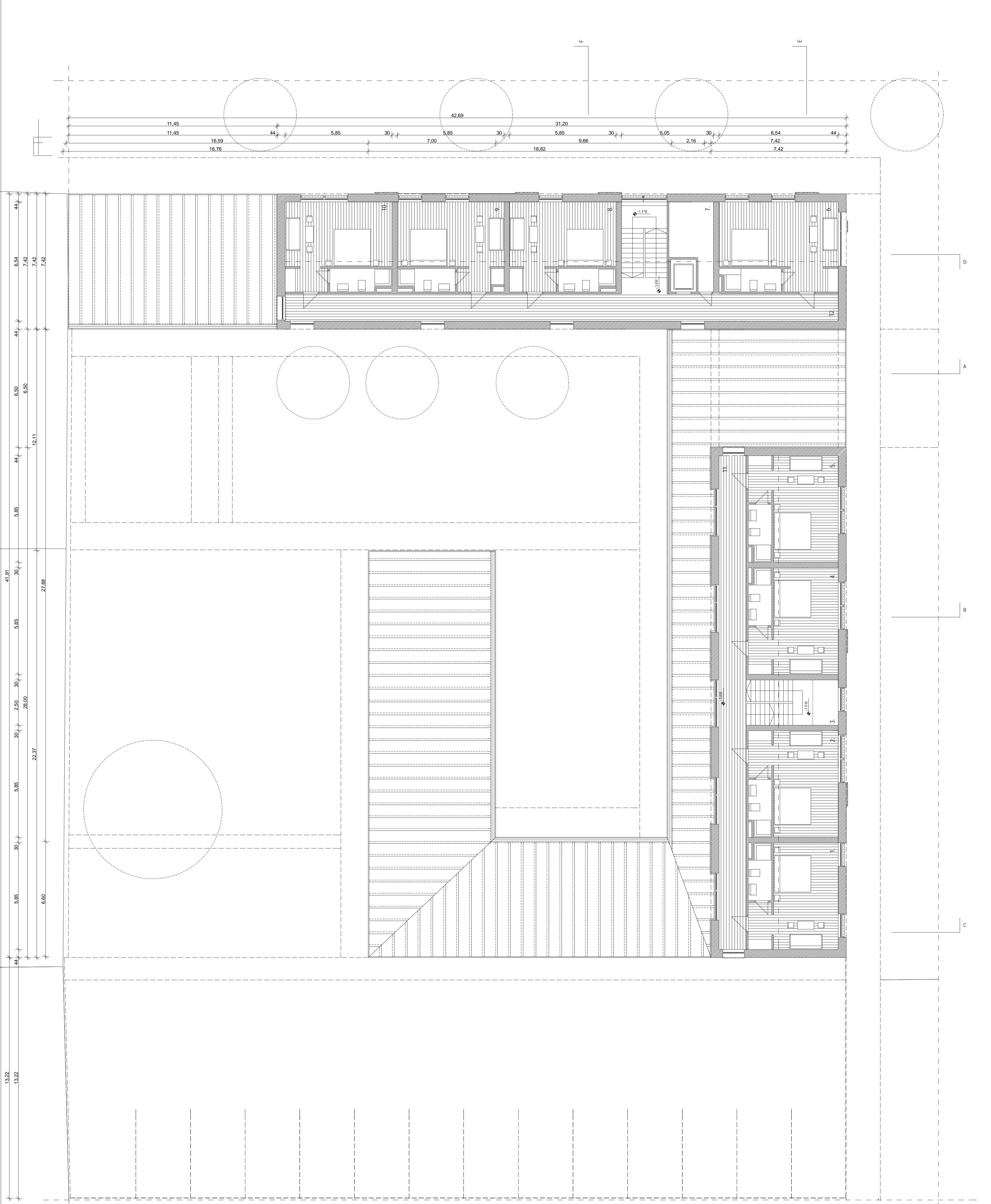

HOMLOKZATOK 1.

M = 1 : 100

ÉSZAKI HOMLOKZAT  
M= 1:100

BONTOTT CSERÉP

FEHER VAKOLAT

SZERELT FABURKOLAT

KÉTRÉTEGŰ HŐSZIGETELŐ  
NYILÁSZÁRO

FA LAMELLA

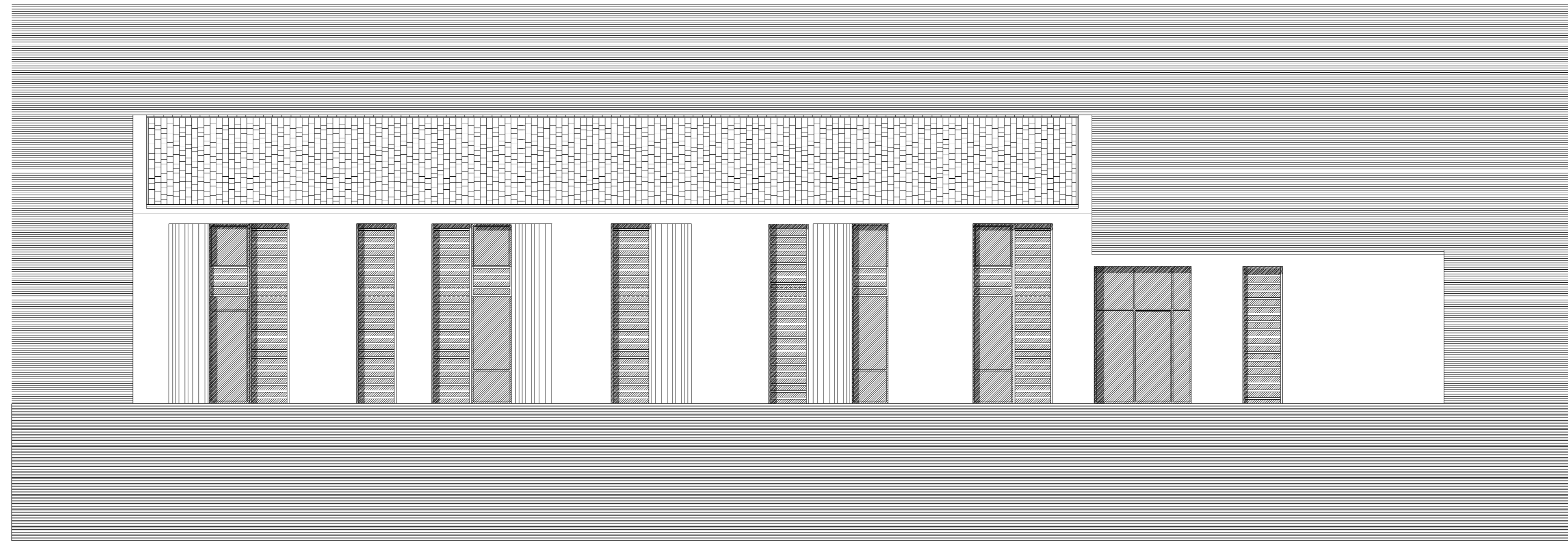

KELETI HOMLOKZAT  
M= 1:100

BONTOTT CSERÉP

FEHER VAKOLAT

SZERELT FABURKOLAT

KÉTRÉTEGŰ HŐSZIGETELŐ  
NYILÁSZÁRO

FA LAMELLA



DIPLOMATERV

EDELENY - PANZIÓ

2007-2008.ŐSZ

ORVOS-NAGY ÁGNES



HOMLOKZATOK 2.

M = 1 : 100

NYUGATI HOMLOKZAT  
M= 1:100

BONTOTT CSEREP

FEHER VAKOLAT

SZERELT FABURKOLAT

KÉTRÉTEGŰ HŐSZIGETELŐ ÜVEGEZESŰ  
NYILÁSZÁRO

FALAMELLA



DELI HOMLOKZAT  
M= 1:100

BONTOTT CSEREP

FEHER VAKOLAT

SZERELT FABURKOLAT

KÉTRÉTEGŰ HŐSZIGETELŐ ÜVEGEZESŰ  
NYILÁSZÁRO

FALAMELLA



DIPLOMATÉRV

EDELENY - PANZIÓ

2007-2008.ŐSZ

ORVOS-NAGY ÁGNES

METSZETRAJZOK I.

M = 1 : 100

RETEGRENDEK :

1. RETEGRÉND :

1,5 CM GRESLAP BURKOLAT  
RAGASZTÓRETEG  
6 CM ALJZATRETEG  
1. RETEG TECHNOPERFORÁLT ALATÉTFÓLIA  
4 CM LEPESÁLLÓ USZTATÓRETEG  
6 CM VASALT ALJZATBETON  
2. RETEG MODIFIKÁLT BITUMENES VASTAGLEMEZ SZIGETELÉS  
15 CM VASALT ALJZATBETON  
40/60 CM VTG. VASBETON ALAPKOSZORU  
20 CM KAVICSRETEG  
TERMETT TALAJ

5. RETEGRÉND :

BONTOTT CSERÉP TETŐFEDES  
4 CM VTG. CSERÉPLECÉZÉS  
5 CM VTG. ELLENLECÉZÉS  
1. RETEG MIKROPERFORÁLT ALATÉTFÓLIA  
20 CM VTG. HŐSZIGETELÉS A SZARUFÁK KÖZÖTT  
20/15 CM SZARUFÁK  
1. RETEG PÁRAZÁRO FÓLIA  
2,5 CM GIPSZKARTON BURKOLAT  
LECEZESEN ROGZITVE

2. RETEGRÉND :

1,5 CM GRESLAP BURKOLAT  
RAGASZTÓRETEG  
6 CM ALJZATRETEG  
1. RETEG TECHNOPERFORÁLT ALATÉTFÓLIA  
4 CM LEPESÁLLÓ USZTATÓRETEG  
22 CM VASBETON FÖDÉMLEMEZ  
1 CM BELSŐ VAKOLAT

6. RETEGRÉND :

2,0 CM HAJÓPADLÓ  
2,4 CM PÁRNAFÁK  
KÖZTUK HANGLAGY ANYAG  
FILC ALATÉT VEDŐRETEG  
4 CM ALJZATRETEG  
1. RETEG TECHNOPERFORÁLT ALATÉTFÓLIA  
4 CM LEPESÁLLÓ USZTATÓRETEG  
22 CM VTG. VASBETON FÖDÉMLEMEZ  
1 CM VAKOLAT

3. RETEGRÉND :

2,0 CM HAJÓPADLÓ  
2,4 CM PÁRNAFÁK  
KÖZTUK HANGLAGY ANYAG  
FILC ALATÉT VEDŐRETEG  
4 CM ALJZATRETEG  
1. RETEG TECHNOPERFORÁLT ALATÉTFÓLIA  
4 CM LEPESÁLLÓ USZTATÓRETEG  
6 CM VASALT ALJZATBETON  
2. RETEG MODIFIKÁLT BITUMENES VASTAGLEMEZ SZIGETELÉS  
15 CM VASALT ALJZATBETON  
40/60 VTG. VASBETON ALAPKOSZORU  
KAVICSRETEG

7. RETEGRÉND :

1,5 CM GRESLAP  
RAGASZTÁS  
6 CM ALJZATRETEG  
4 CM LEPESÁLLÓ USZTATÓRETEG  
1. RETEG TECHNOPERFORÁLT ALATÉTFÓLIA  
4 CM LEPESÁLLÓ USZTATÓRETEG  
6 CM VASALT ALJZATBETON  
4. RETEG MODIFIKÁLT BITUMENES VASTAGLEMEZ TALAJVIZNYOMÁS ELLENI SZIGETELÉS  
15 CM VASALT ALJZATBETON  
40/60 VTG. VASBETON ALAPKOSZORU  
KAVICSRETEG

4. RETEGRÉND :

2,0 CM HAJÓPADLÓ  
2,4 CM PÁRNAFÁK  
KÖZTUK HANGLAGY ANYAG  
FILC ALATÉT VEDŐRETEG  
4 CM ALJZATRETEG  
1. RETEG TECHNOPERFORÁLT ALATÉTFÓLIA  
4 CM LEPESÁLLÓ USZTATÓRETEG  
22 CM VASBETON FÖDÉMLEMEZ  
1 CM BELSŐ VAKOLAT

8. RETEGRÉND :

KORCOLT FEMLÉMEZFEDES  
2,4 CM VTG. RITKITOTT DESZKÁZAT  
5 CM VTG. DESZKÁZAT  
1. RETEG FÓLIA  
20 CM HŐSZIGETELÉS  
A SZARUFÁK KÖZÖTT  
1. RETEG PÁRAZÁRO FÓLIA  
20/15 CM SZARUFÁK  
2,5 CM GIPSZKARTON BURKOLAT  
LECEZESEN ROGZITVE

9. RETEGRÉND :

KORCOLT FEMLÉMEZFEDES  
2,4 CM VTG. RITKITOTT DESZKÁZAT  
5 CM VTG. DESZKÁZAT  
1. RETEG FÓLIA  
20/15 CM SZARUFÁK  
2,5 CM GIPSZKARTON BURKOLAT  
LECEZESEN ROGZITVE

A-A METSZET



B-B METSZET

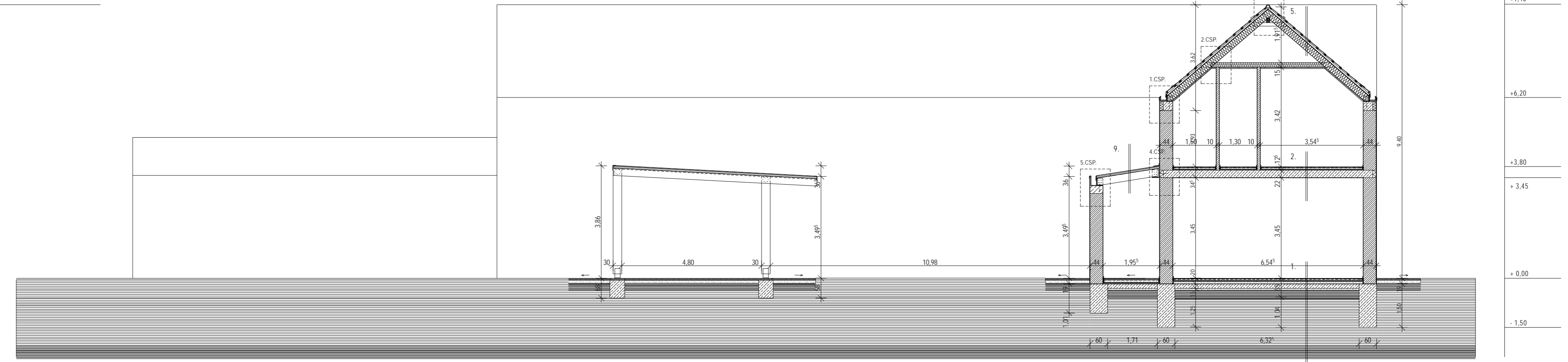

C-C METSZET

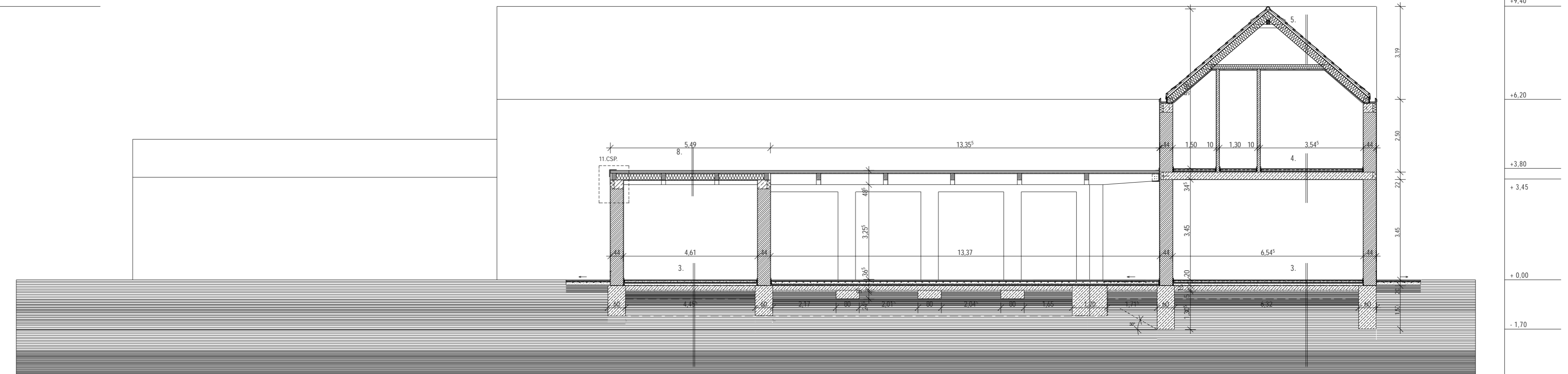

DIPLOMATERV

EDELÉNY : PANZIO

2007-2008. ŐSZ

ORVOS-NAGY ÁGNES

METSZETRAJZOK II.

M = 1 : 100

RETEGRENDEK :

1. RETEGRENDEL

1,5 CM GRESLAP BURKOLAT  
RAGASZTÓRETEG  
6 CM ALJZATRETEG  
1. RETEG TECHNIKAI SZIGETELÉS  
4 CM LEPESSÁLLÓ USZTATÓRETEG  
6 CM VASALT ALJZATBETON  
2. RETEG MODIFIKÁLT BITUMENES VASTAGLEMEZ SZIGETELÉS  
15 CM VASALT ALJZATBETON  
40/60 VTG. VASBETON ALAPKOSZORU  
20 CM KAVICSRETEG  
TERMETT TALAJ

5. RETEGRENDEL

BONTOTT CSERÉP TETŐFEDES  
4 CM VTG. CSERÉPLECÉZÉS  
5 CM VTG. ELLENLECÉZÉS  
1. RETEG MIKROPERFORÁLT ALATÉTFÓLIA  
20 CM VTG. HŐSZIGETELÉS A SZARUFÁK KÖZÖTT  
20/15 CM SZARUFÁK  
1. RETEG PÁRAZÁRO FÓLIA  
2,5 CM GIPSZKARTON BURKOLAT  
LECÉZESEN ROGZITVE

2. RETEGRENDEL

1,5 CM GRESLAP BURKOLAT  
RAGASZTÓRETEG  
6 CM ALJZATRETEG  
1. RETEG TECHNIKAI SZIGETELÉS  
4 CM LEPESSÁLLÓ USZTATÓRETEG  
22 CM VASBETON FÖDÉMLEMEZ  
1 CM BELSŐ VAKOLAT

6. RETEGRENDEL

2,0 CM HAJÓPADLÓ  
2,4 CM PÁRNAFÁK  
KÖZTUK HANGLAGY ANYAG  
FILC ALATÉV VEDŐRETEG  
4 CM ALJZATRETEG  
1. RETEG TECHNIKAI SZIGETELÉS  
4 CM LEPESSÁLLÓ USZTATÓRETEG  
22 CM VASBETON FÖDÉM  
1 CM VAKOLAT

3. RETEGRENDEL

2,0 CM HAJÓPADLÓ  
2,4 CM PÁRNAFÁK  
KÖZTUK HANGLAGY ANYAG  
FILC ALATÉV VEDŐRETEG  
4 CM ALJZATRETEG  
1. RETEG TECHNIKAI SZIGETELÉS  
4 CM LEPESSÁLLÓ USZTATÓRETEG  
6 CM VASALT ALJZATBETON  
2. RETEG MODIFIKÁLT BITUMENES VASTAGLEMEZ SZIGETELÉS  
15 CM VASALT ALJZATBETON  
40/60 VTG. VASBETON ALAPKOSZORU  
KAVICSRETEG

7. RETEGRENDEL

1,5 CM GRESLAP  
RAGASZTÁS  
6 CM ALJZATRETEG  
4 CM LEPESSÁLLÓ USZTATÓRETEG  
1. RETEG TECHNIKAI SZIGETELÉS  
4 CM LEPESSÁLLÓ USZTATÓRETEG  
6 CM VASALT ALJZATBETON  
4. RETEG MODIFIKÁLT BITUMENES VASTAGLEMEZ TALAJVIZNYOMÁS ELLENI SZIGETELÉS  
15 CM VASALT ALJZATBETON  
40/60 VTG. VASBETON ALAPKOSZORU  
KAVICSRETEG

4. RETEGRENDEL

2,0 CM HAJÓPADLÓ  
2,4 CM PÁRNAFÁK  
KÖZTUK HANGLAGY ANYAG  
FILC ALATÉV VEDŐRETEG  
4 CM ALJZATRETEG  
1. RETEG TECHNIKAI SZIGETELÉS  
4 CM LEPESSÁLLÓ USZTATÓRETEG  
22 CM VASBETON FÖDÉMLEMEZ  
1 CM BELSŐ VAKOLAT

8. RETEGRENDEL

KORCOLT FÉMLEMEZFEDES  
2,4 CM VTG. RITKITOTT DESZKÁZAT  
5 CM VTG. DESZKÁZAT  
1. RETEG FÓLIA  
20 CM HŐSZIGETELÉS  
A SZARUFÁK KÖZÖTT  
1. RETEG PÁRAZÁROFÓLIA  
20/15 CM SZARUFÁK  
2,5 CM GIPSZKARTON BURKOLAT  
LECÉZESEN ROGZITVE

9. RETEGRENDEL

KORCOLT FÉMLEMEZFEDES  
2,4 CM VTG. RITKITOTT DESZKÁZAT  
5 CM VTG. DESZKÁZAT  
1. RETEG FÓLIA  
20/15 CM SZARUFÁK  
2,5 CM GIPSZKARTON BURKOLAT  
LECÉZESEN ROGZITVE

DIPLOMATERV

EDELÉNY : PANZIO

2007-2008. ŐSZ

ORVOS-NAGY ÁGNES

D - D METSZET

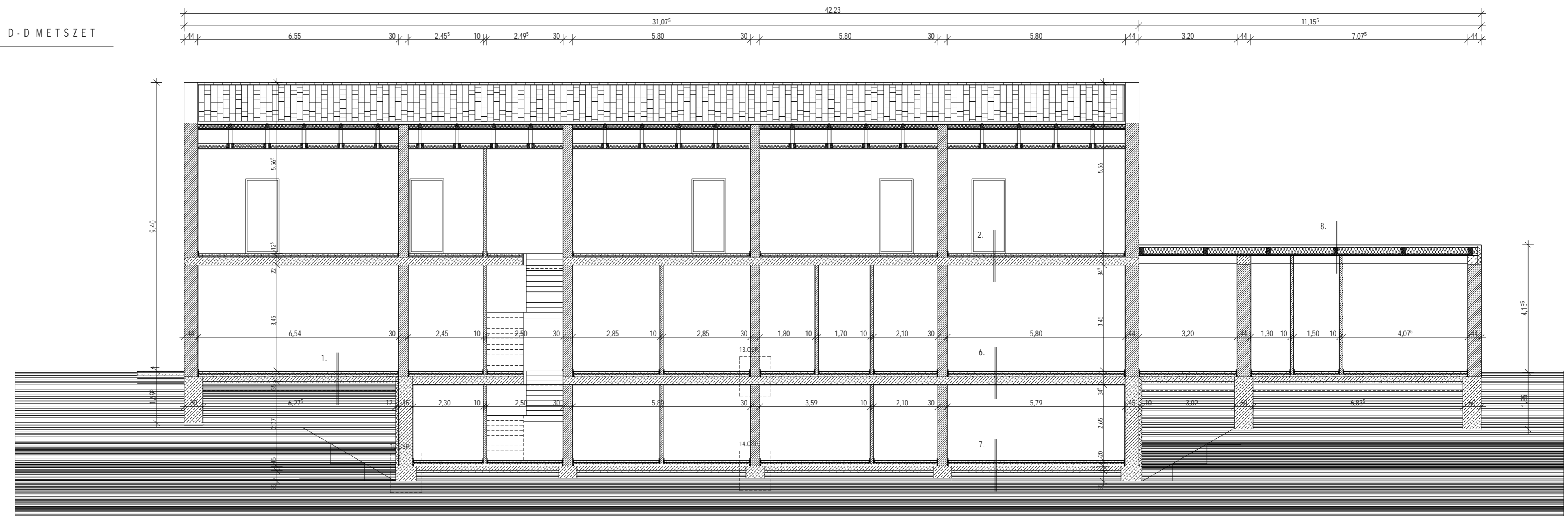

E - E METSZET

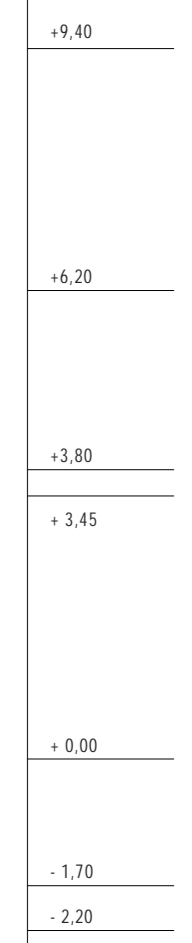
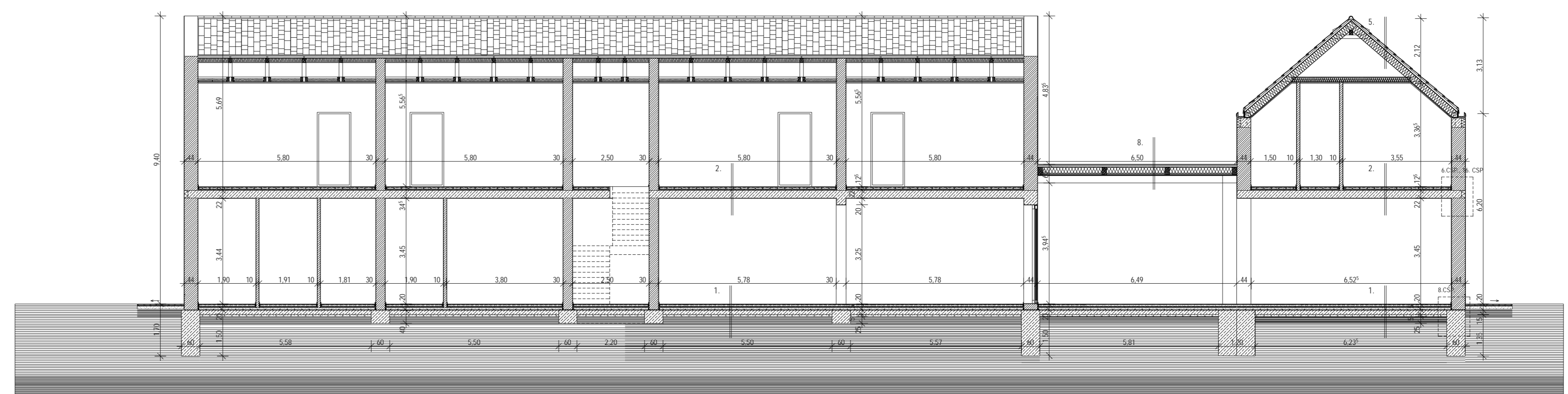

F - F METSZET

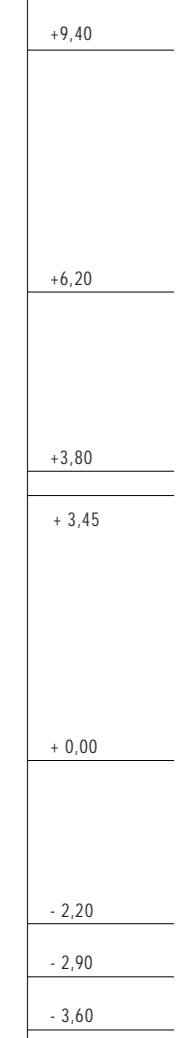
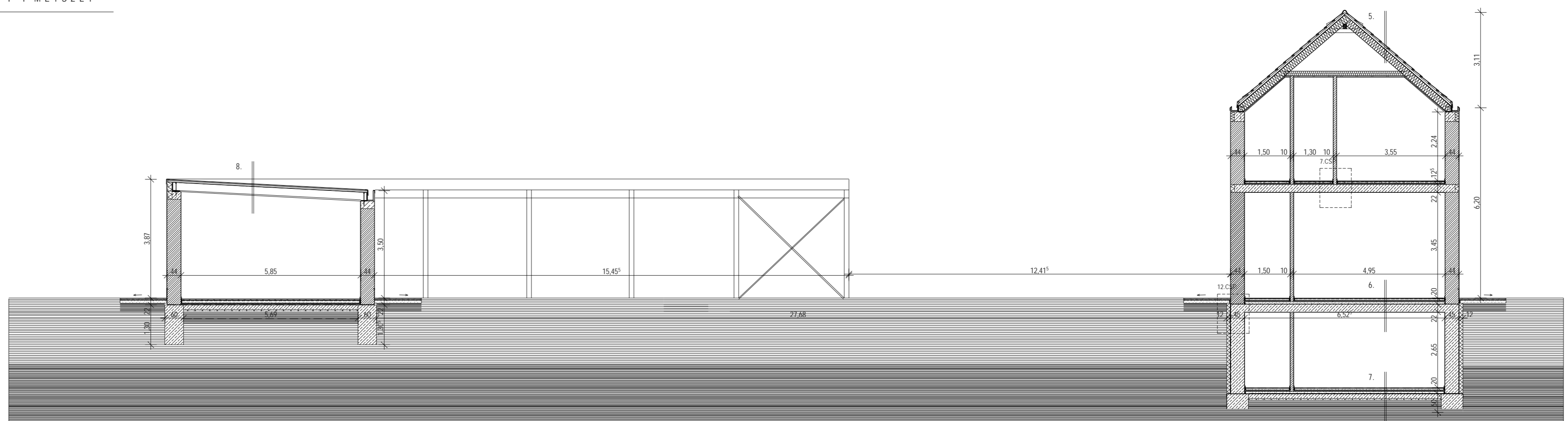

METSZETRAJ III.

M = 1 : 50

1. RÉTEGREND:

- 1.5 CM GRESLAP BURKOLAT
- RAGASZTÓRÉTEG
- 6 CM ALJZATRÉTEG
- 1 RÉTEG TECHNOLOGIAI SZIGETELES
- 4 CM LÉPÉSALLO ÚSZTÁTORÉTEG
- 6 CM VASALT ALJZATBETON
- 2 RÉTEG MODIFIKÁLT BITUMENES VASTAGLEMEZ SZIGETELES
- 15 CM VASALT ALJZATBETON
- 40/60 CM VTG. VASALT ALAPKOSZORÚ
- 20 CM KAVICSRETEG

2. RÉTEGREND:

- 1.5 CM GRESLAP BURKOLAT
- RAGASZTÓRÉTEG
- 6 CM ALJZATRÉTEG
- 1 RÉTEG TECHNOLOGIAI SZIGETELES
- 4 CM LÉPÉSALLO ÚSZTÁTORÉTEG
- 22 CM VASBETON FÖDÉMLEMEZ
- 1 CM VAKOLAT

5. RÉTEGREND:

- BONTOTT CSEREP
- 4 CM CSEREPLEC
- 5 CM ELLENLÉCEZÉS
- 1 RÉTEG MKKROPERFORÁLT FOLIA
- 20 CM HÖSZIGETELES A SZARUFÁK KOZOTT ELHELYEZVE
- 20/15 CM SZARUFÁK
- 1 RÉTEG PARAZARÓ FOLIA
- 2.5 CM GIPSZKARTON BURKOLAT LECEZESRE ROZGZITVE

9. RÉTEGREND:

- KÖRCOLT FELMÉZEFEDÉS
- 2.4 CM RITKÍTOTT DESZKAZAT
- 5 CM LECEZÉS
- 1 RÉTEG MKKROPERFORÁLT FOLIA
- 20/15 CM SZARUFÁK
- 2.5 CM GIPSZKARTON BURKOLAT LECEZESRE ROZGZITVE

10. RÉTEGREND:

- 1.5 CM KÜLSŐ VAKOLAT
- 44 CM VTG. TEGLA FALAZAT
- 1 CM BALSÓ VAKOLAT

11. RÉTEGREND:

- 1. CM KÜLSŐ FABURKOLAT
- 2 X 2.4 CM PÁRNFÁK KÉTIRÁNYBAN FEKTETVE
- 2 RÉTEG MODIFIKÁLT BITUMENES VASTAGLEMEZ SZIGETELES
- 8 CM ALJZATRÉTEG
- 15 CM VASALT ALJZATBETON
- 40/60 CM VTG. VASALT ALAPKOSZORÚ
- 20 CM KAVICSRETEG

12. RÉTEGREND:

- 1. CM KÜLSŐ FABURKOLAT
- 2 X 2.4 CM PÁRNFÁK KÉTIRÁNYBAN FEKTETVE
- 10 CM ALJZATBETON
- 20 CM KAVICSRETEG

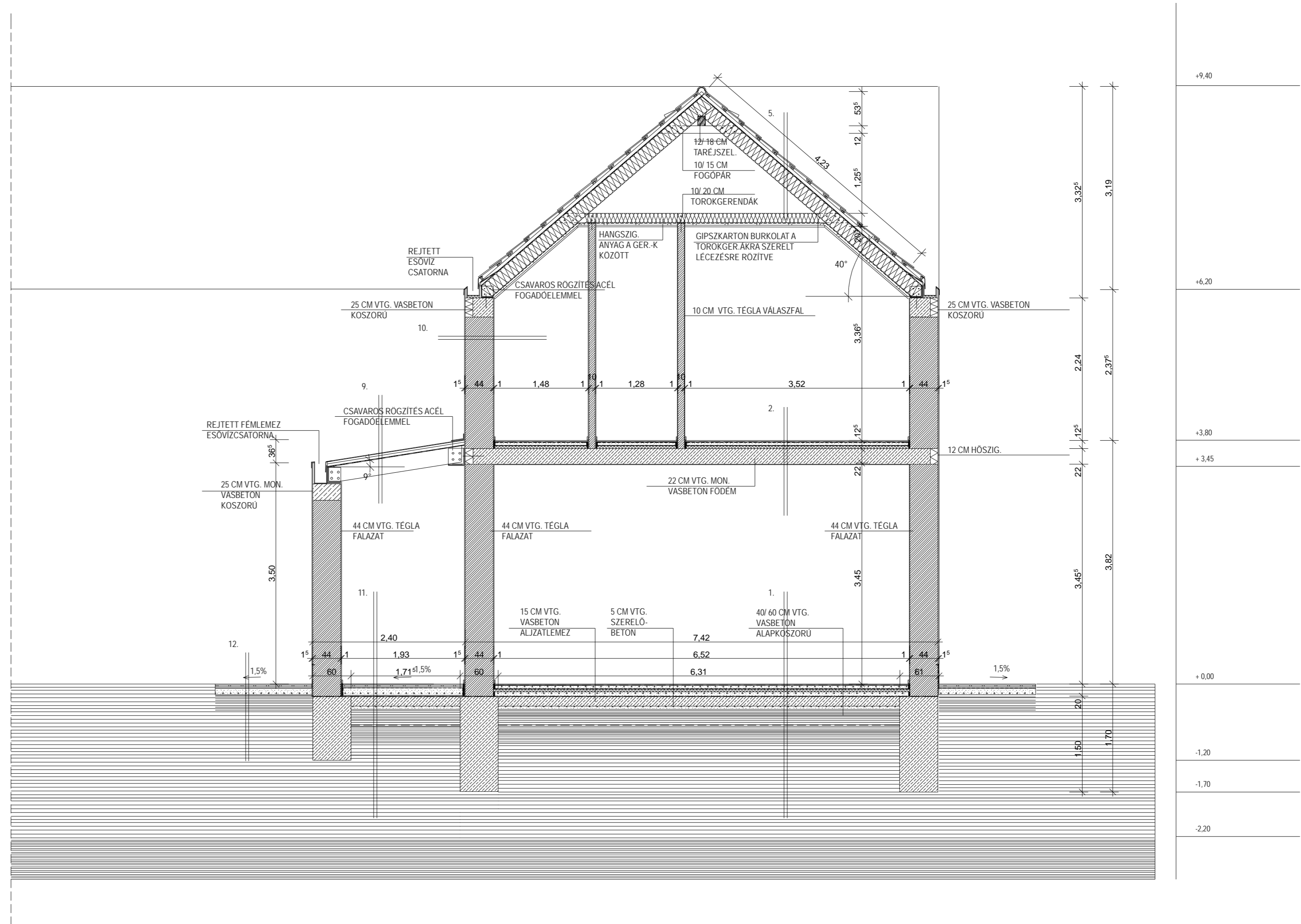

DIPLOMATERV

EDELÉNY : PANZIO

2007-2008. ŐSZ

ORVOS-NAGY ÁGNES

**C SOMOPONTOK 1.**

M = 1 : 10

**1. RÉTEGRÉND:**

- 1.5 CM GRESLAP BURKOLAT
- RAGASZTÓRÉTEG
- 6 CM ALJZATRÉTEG
- 1 RÉTEG TECHNIKAI SZIGETELÉS
- 4 CM LÉPÉSALLO USZTATÓRÉTEG
- 6 CM VASALT ALJZATBETON
- 2 RÉTEG MODIFIKÁLT BITUMENES VASTAGLÉMEZ SZIGETELÉS
- 15 CM VASALT ALJZATBETON
- 40/60 CM VTG. VASBETON ALAPKOSZORÚ
- 20 CM KAVICSRETEG
- TERMTETT TALAJ

**2. RÉTEGRÉND:**

- 1.5 CM GRESLAP BURKOLAT
- RAGASZTÓRÉTEG
- 6 CM ALJZATRÉTEG
- 1 RÉTEG TECHNIKAI SZIGETELÉS
- 4 CM LÉPÉSALLO USZTATÓRÉTEG
- 22 CM VASBETON FÖDÉMLÉMEZ
- 1 CM BELSŐ VAKOLAT

**3. RÉTEGRÉND:**

- 2.0 CM HAJÓPADLÓ
- 2.4 CM PARNÁFAK
- KÖZTUK HANGLAGY ANYAG
- FILC ALATÉV VEDŐRÉTEG
- 4 CM ALJZATRÉTEG
- 1 RÉTEG TECHNIKAI SZIGETELÉS
- 4 CM LÉPÉSALLO USZTATÓRÉTEG
- 6 CM VASALT ALJZATBETON
- 2 RÉTEG MODIFIKÁLT BITUMENES VASTAGLÉMEZ SZIGETELÉS
- 15 CM VASALT ALJZATBETON
- 40/60 VTG. VASBETON ALAPKOSZORÚ
- KAVICSRETEG

**4. RÉTEGRÉND:**

- 2.0 CM HAJÓPADLÓ
- 2.4 CM PARNÁFAK
- KÖZTUK HANGLAGY ANYAG
- FILC ALATÉV VEDŐRÉTEG
- 4 CM ALJZATRÉTEG
- 1 RÉTEG TECHNIKAI SZIGETELÉS
- 4 CM LÉPÉSALLO USZTATÓRÉTEG
- 22 CM VASBETON FÖDÉMLÉMEZ
- 1 CM BELSŐ VAKOLAT

**5. RÉTEGRÉND:**

- BONTOTT CSEREPEDES
- 4 CM CSEREPELEC 30 CM ENKÉNT, MINDEN 2. CSEREPEPÉRT ROZSITENI SZÜKSÉGES
- SZÜKSÉGES ATFEDES MIN 9 CM
- MINDEN 2. CSEREPEPÉNT FEM HÓFOGÓ SZÜKSÉGES (2.69/ERESZEM)
- 5 CM ELLENLECEZÉS
- 1 RÉTEG MIKROPERFORÁLT ALATÉTFÓLIA
- 22 CM HŐSZIGETELÉS-A SZARUFÁK KÖZÖTTI ELHÉLYEZVE
- 2015 CM SZARUFÁK
- 1 RÉTEG PÁRAZÁRO FÓLIA
- 2.5 CM GIPSZKARTON BURKOLAT A TOROKGERENDÁKRA ERŐSÍTETT LECEZÉSRE ROZSITVE

**6. RÉTEGRÉND:**

- 2.0 CM HAJÓPADLÓ
- 2.4 CM PARNÁFAK
- KÖZTUK HANGLAGY ANYAG
- FILC ALATÉV VEDŐRÉTEG
- 4 CM ALJZATRÉTEG
- 1 RÉTEG TECHNIKAI SZIGETELÉS
- 4 CM LÉPÉSALLO USZTATÓRÉTEG
- 22 CM VTG. VASBETON FÖDÉM
- 1 CM VAKOLAT

**7. RÉTEGRÉND:**

- 1.5 CM GRESLAP
- RAGASZTÁS
- 6 CM ALJZATRÉTEG
- 1 RÉTEG TECHNIKAI SZIGETELÉS
- 4 CM LÉPÉSALLO USZTATÓRÉTEG
- 6 CM VASALT ALJZATBETON
- 4 RÉTEG MODIFIKÁLT BITUMENES VASTAGLÉMEZ SZIGETELÉS
- 15 CM VASALT ALJZAT
- 5 CM SZERELŐBETON
- 20 CM KAVICSRETEG

**8. RÉTEGRÉND:**

- KORCOLT FÉLMÉZFEDES (HORGANYZOTT ACELLEMEZ, KETTŐS FEKTETETT ÁLLÓKORCÓS)
- 2.4 CM VTG. RITKÍTOTT DESZKÁZAT
- 10 CM VTG. DESZKÁZAT
- 1 RÉTEG MIKROPERFORÁLT ALATÉTFÓLIA
- 22 CM HŐSZIGETELÉS-A SZARUFÁK KÖZÖTTI
- 2015 CM SZARUFÁK
- 1 VTG. PÁRAZÁRO FÓLIA
- 2.5 CM GIPSZKARTON BURKOLAT LECEZÉSÉN ROZSITVE

**9. RÉTEGRÉND:**

- KORCOLT FÉLMÉZFEDES (HORGANYZOTT ACELLEMEZ, KETTŐS FEKTETETT ÁLLÓKORCÓS)
- 2.4 CM RITKÍTOTT DESZKÁZAT
- 10 CM LECEZÉS
- 1 RÉTEG FÓLIA
- 20 15 CM SZARUFÁK
- GIPSZKARTON BURKOLAT A SZARUFÁK KÖZÖTT

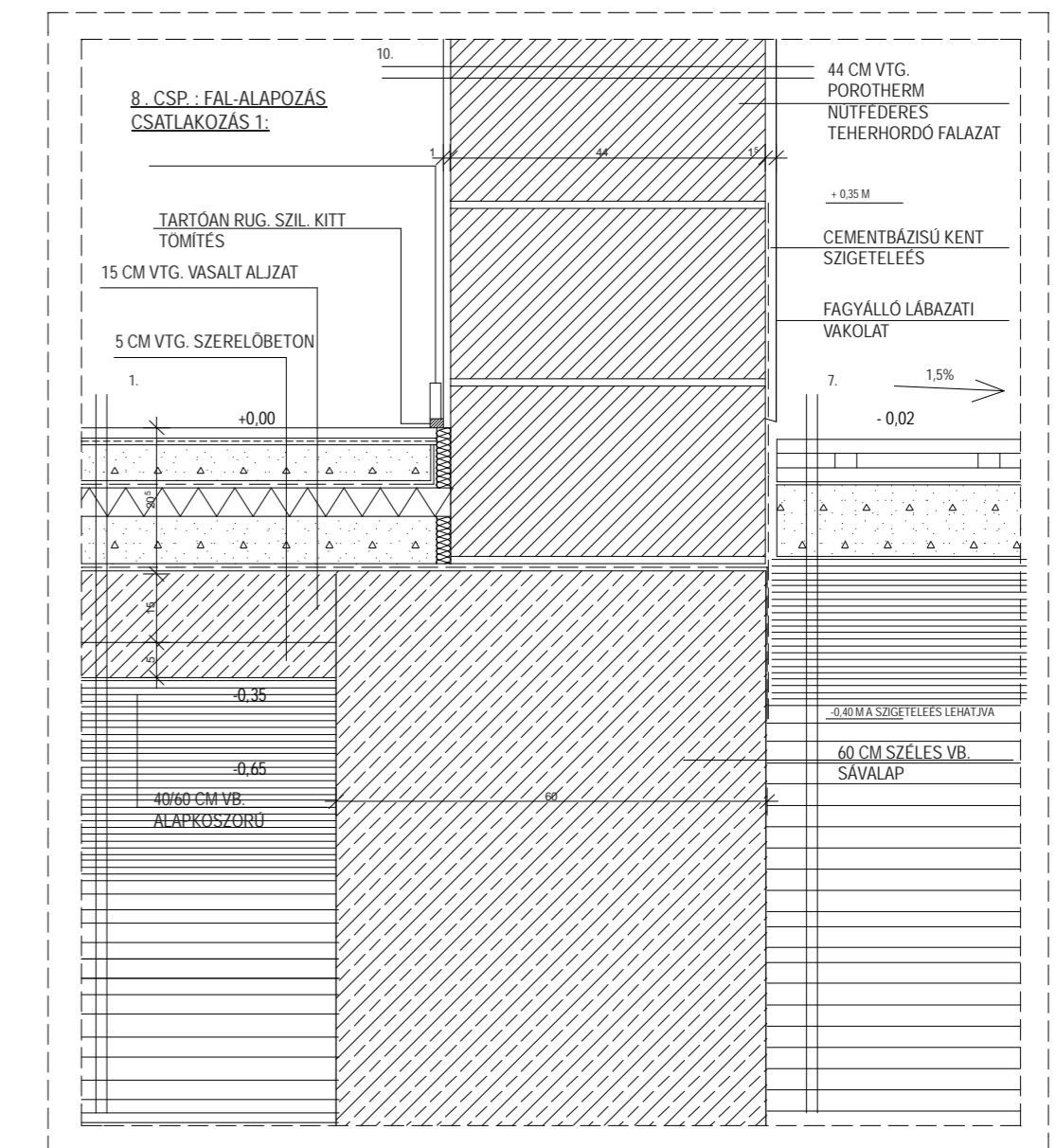
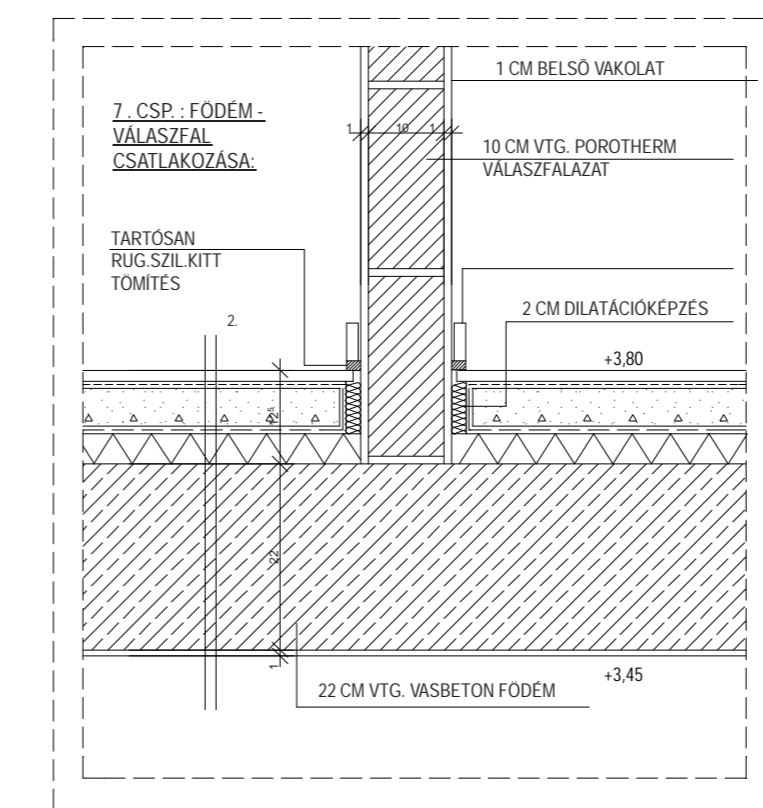
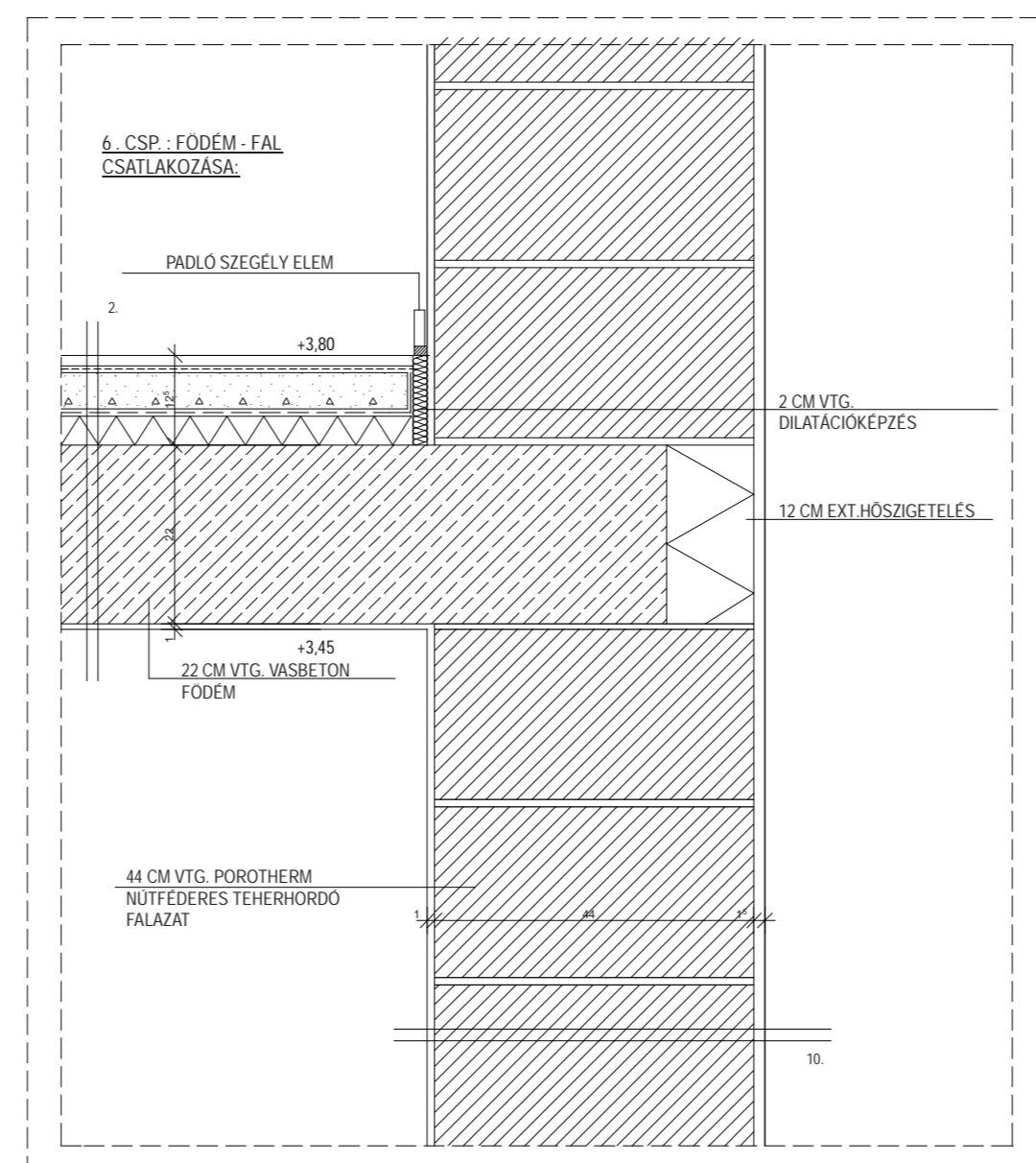
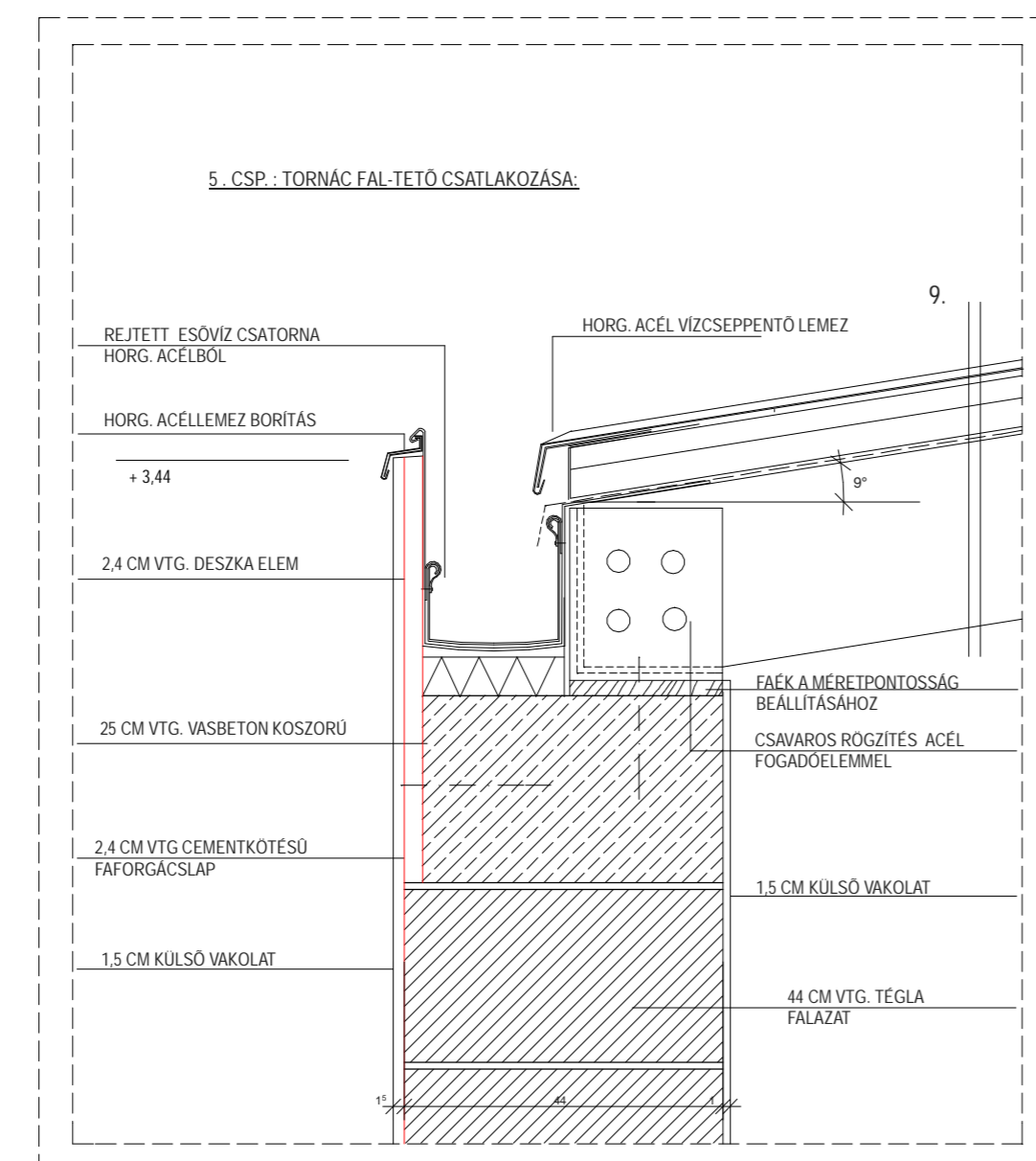
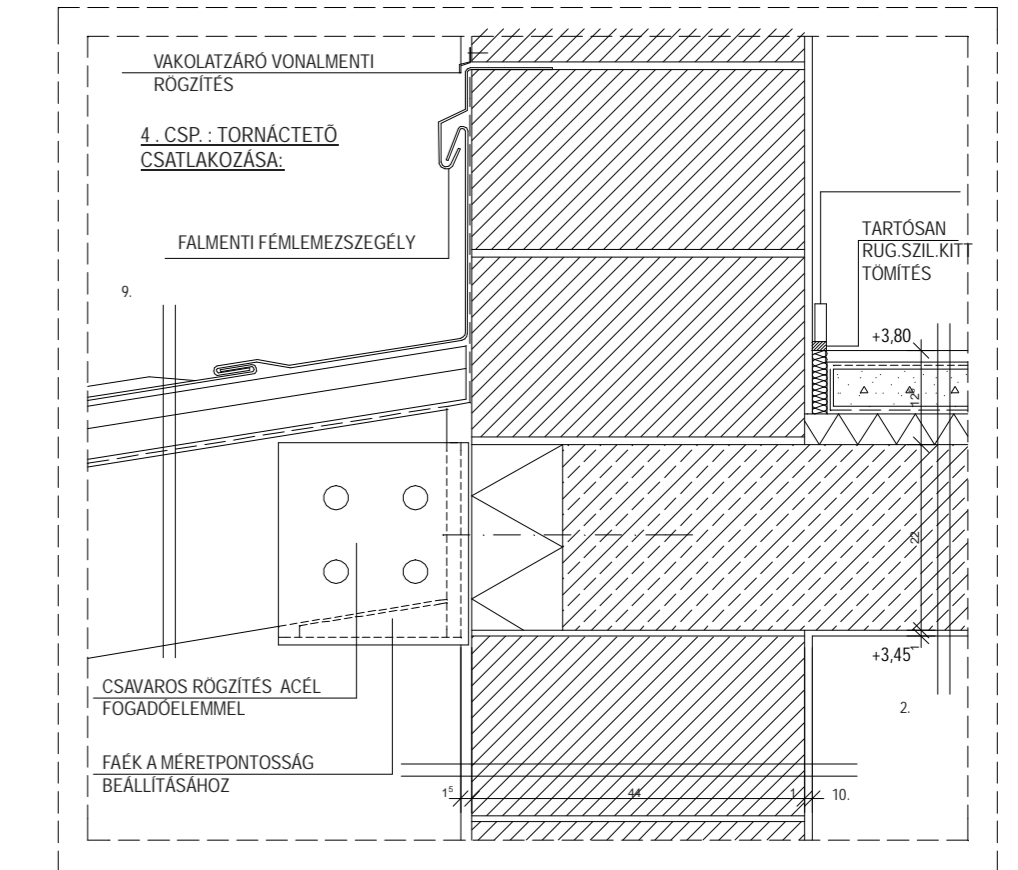
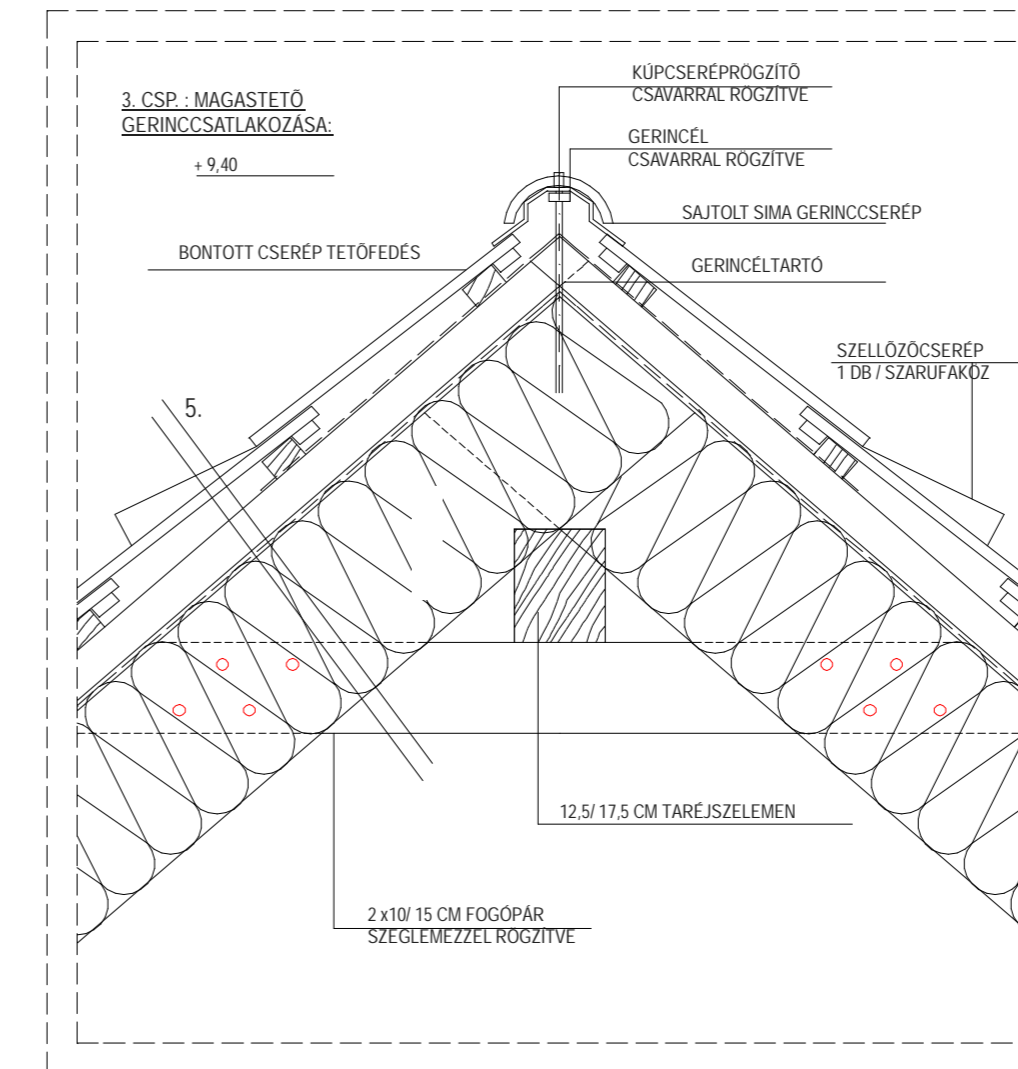
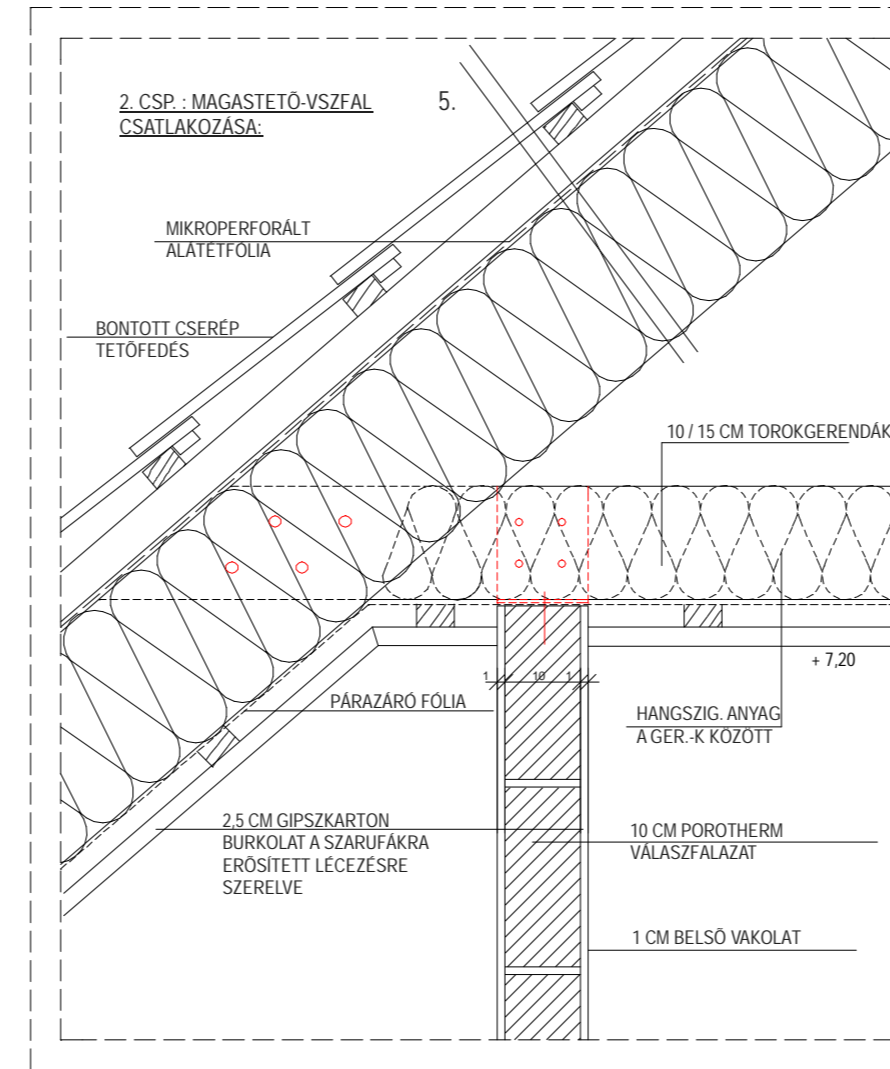
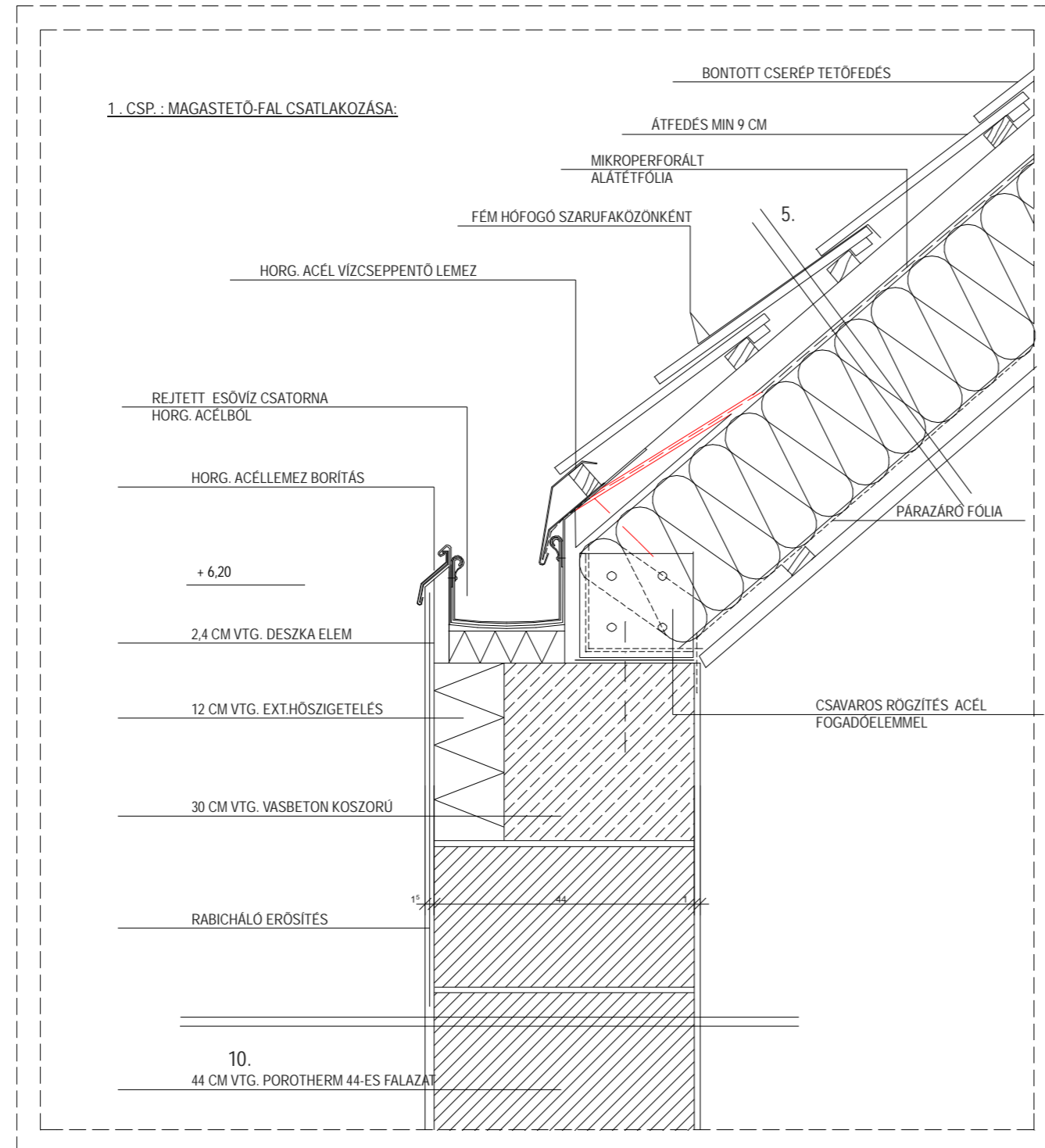

DIPLOMATERV

EDELÉNY : PANZIO

2007-2008. ŐSZ

ORVOS- NAGY AGNES

**C SOMOPONTOK 2.**

M = 1 : 10

**1. RÉTEGRENDELÉS:**

- 1.5 CM GRESLAP BURKOLAT
- RAGASZTÓRÉTEG
- 6 CM ALJZATRÉTEG
- 1 RÉTEG TECHNOLOGIAI SZIGETELES
- 4 CM LEPESSALLO USZTATÓRÉTEG
- 6 CM VASALT ALJZATBETON
- 2 RÉTEG MODIFIKÁLT BITUMENES VASTAGLEMEZ SZIGETELES
- 10 CM VASALT ALJZATBETON
- 40/60 CM VTG. VASBETON ALAPKOSZORÓ
- 20 CM KAVICSRETEG
- TERMETT TALAJ

**2. RÉTEGRENDELÉS:**

- 1.5 CM GRESLAP BURKOLAT
- RAGASZTÓRÉTEG
- 6 CM ALJZATRÉTEG
- 1 RÉTEG TECHNOLOGIAI SZIGETELES
- 4 CM LEPESSALLO USZTATÓRÉTEG
- 22 CM VASBETON FÖDÉMLEMEZ
- 1 CM BELSŐ VAKOLAT

**3. RÉTEGRENDELÉS:**

- 2.0 CM HAJÓPADLÓ
- 2.4 CM PÁRNÁFAK
- KÖZTUK HANGLAGY ANYAG
- FILC ALÁTÉP VEDŐRÉTEG
- 4 CM ALJZATRÉTEG
- 1 RÉTEG TECHNOLOGIAI SZIGETELES
- 4 CM LEPESSALLO USZTATÓRÉTEG
- 6 CM VASALT ALJZATBETON
- 2 RÉTEG MODIFIKÁLT BITUMENES VASTAGLEMEZ SZIGETELES
- 15 CM VASALT ALJZATBETON
- 40/60 VTG. VASBETON ALAPKOSZORÓ
- KAVICSRETEG

**4. RÉTEGRENDELÉS:**

- 2.0 CM HAJÓPADLÓ
- 2.4 CM PÁRNÁFAK
- KÖZTUK HANGLAGY ANYAG
- FILC ALÁTÉP VEDŐRÉTEG
- 4 CM ALJZATRÉTEG
- 1 RÉTEG TECHNOLOGIAI SZIGETELES
- 4 CM LEPESSALLO USZTATÓRÉTEG
- 22 CM VASBETON FÖDÉMLEMEZ
- 1 CM BELSŐ VAKOLAT

**5. RÉTEGRENDELÉS:**

- BÜNTÖTT CSEREPE FEDES
- 4 CM CSEREPELEC 30 CM ENKENT. MINDEN 2. CSEREPE
- ROGZÍTENI SZÜKSÉGES ÁTÉDES MN 9 CM
- MINDEN 2. CSEREPE FÉM HÓFOGO SZÜKSÉGES (2.69 / ERESZ FM)
- 5 CM ELLENLECEZÉS
- 1 RÉTEG MIKROPERFORÁLT ALÁTÉPFÓLIA
- 22 CM HŐSZIGETELES A SZARUFÁK KÖZÖTT ELHELYEZVE
- 20/15 CM SZARUFÁK
- 1 RÉTEG PÁRAZÁRO FÓLIA
- 2.5 CM GIPSZKARTON BURKOLAT A TOROKGERENDÁKRA ERŐSÍTETT LECEZÉSRE ROGZITVE

**6. RÉTEGRENDELÉS:**

- 2.0 CM HAJÓPADLÓ
- 2.4 CM PÁRNÁFAK
- KÖZTUK HANGLAGY ANYAG
- FILC ALÁTÉP VEDŐRÉTEG
- 4 CM ALJZATRÉTEG
- 1 RÉTEG TECHNOLOGIAI SZIGETELES
- 4 CM LEPESSALLO USZTATÓRÉTEG
- 22 CM VTG. VASBETON FÖDÉM
- 1 CM VAKOLAT

**7. RÉTEGRENDELÉS:**

- 1.5 CM GRESLAP
- RAGASZTÁS
- 6 CM ALJZATRÉTEG
- 1 RÉTEG TECHNOLOGIAI SZIGETELES
- 4 CM LEPESSALLO USZTATÓRÉTEG
- 6 CM VASALT ALJZATBETON
- 4 RÉTEG MODIFIKÁLT BITUMENES VASTAGLEMEZ TALAJVIZNYOMÁS ELLENI SZIGETELES
- 15 CM VASALT ALJZAT
- 5 CM SZERELŐBETON
- 20 CM KAVICSRETEG

**8. RÉTEGRENDELÉS:**

- KORCOLT FÉMMEZEFEDÉS (HORGANYZOTT ACELLEMEZ, KETTŐS FEKTETETT ÁLLÓKORCÓS)
- 2.4 CM VTG. RIKITOTT DESZKÁZAT
- 10 CM VTG. DESZKÁZAT
- 1 RÉTEG MIKROPERFORÁLT ALÁTÉPFÓLIA
- 22 CM HŐSZIGETELES A SZARUFÁK KÖZÖTT
- 20/15 CM SZARUFÁK
- 1 RTG. PÁRAZÁRO FÓLIA
- 2.5 CM GIPSZKARTON BURKOLAT LECEZÉSEN ROGZITVE

**9. RÉTEGRENDELÉS:**

- KORCOLT FÉMMEZEFEDÉS (HORGANYZOTT ACELLEMEZ, KETTŐS FEKTETETT ÁLLÓKORCÓS)
- 2.4 CM RIKITOTT DESZKÁZAT
- 10 CM LECEZÉS
- 1 RÉTEG MIKROPERFORÁLT ALÁTÉPFÓLIA
- 20/15 CM SZARUFÁK
- 2.5 CM GIPSZKARTON BURKOLAT LECEZÉSEN ROGZITVE

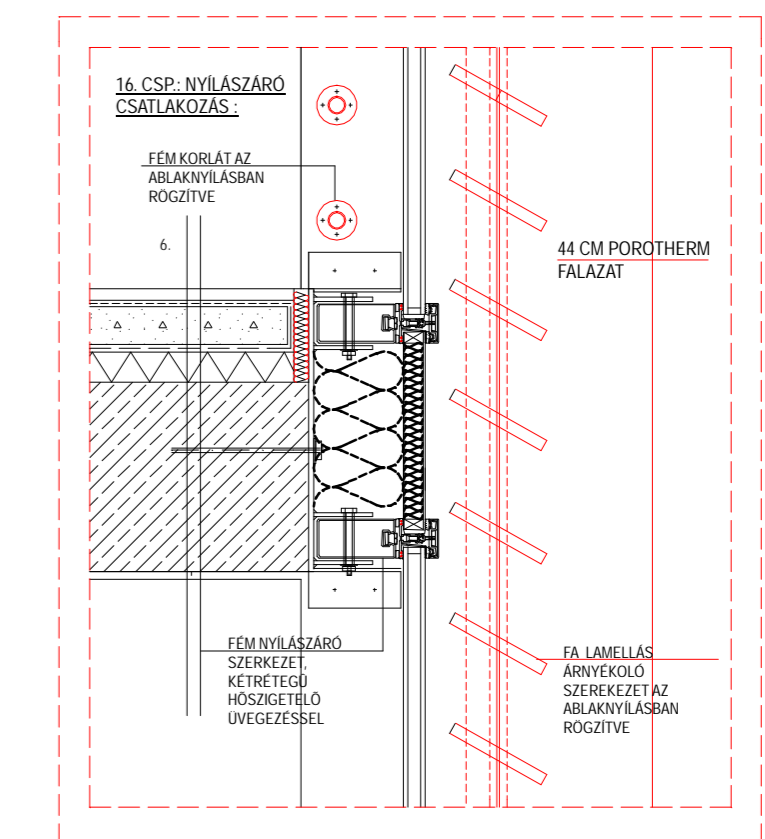
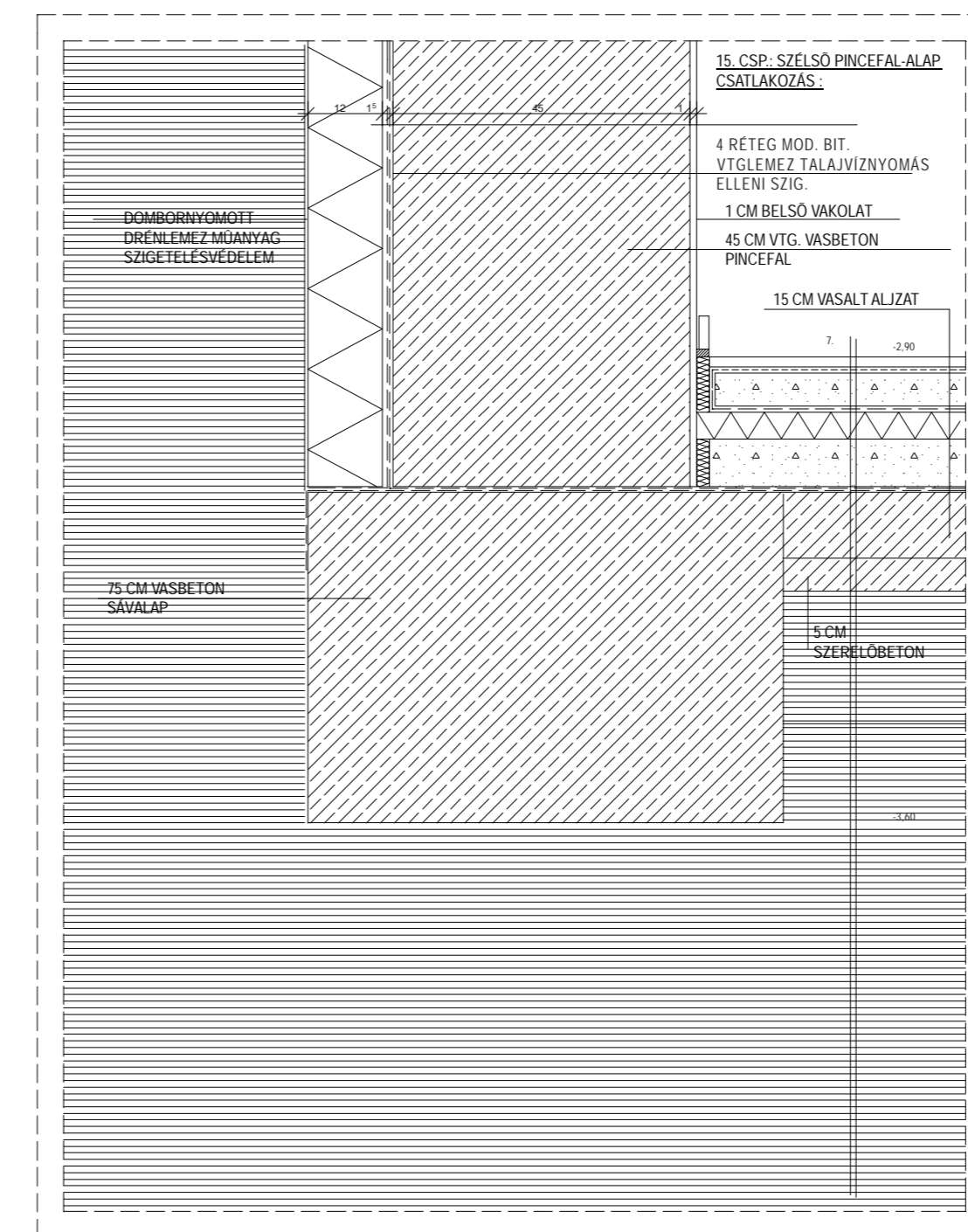
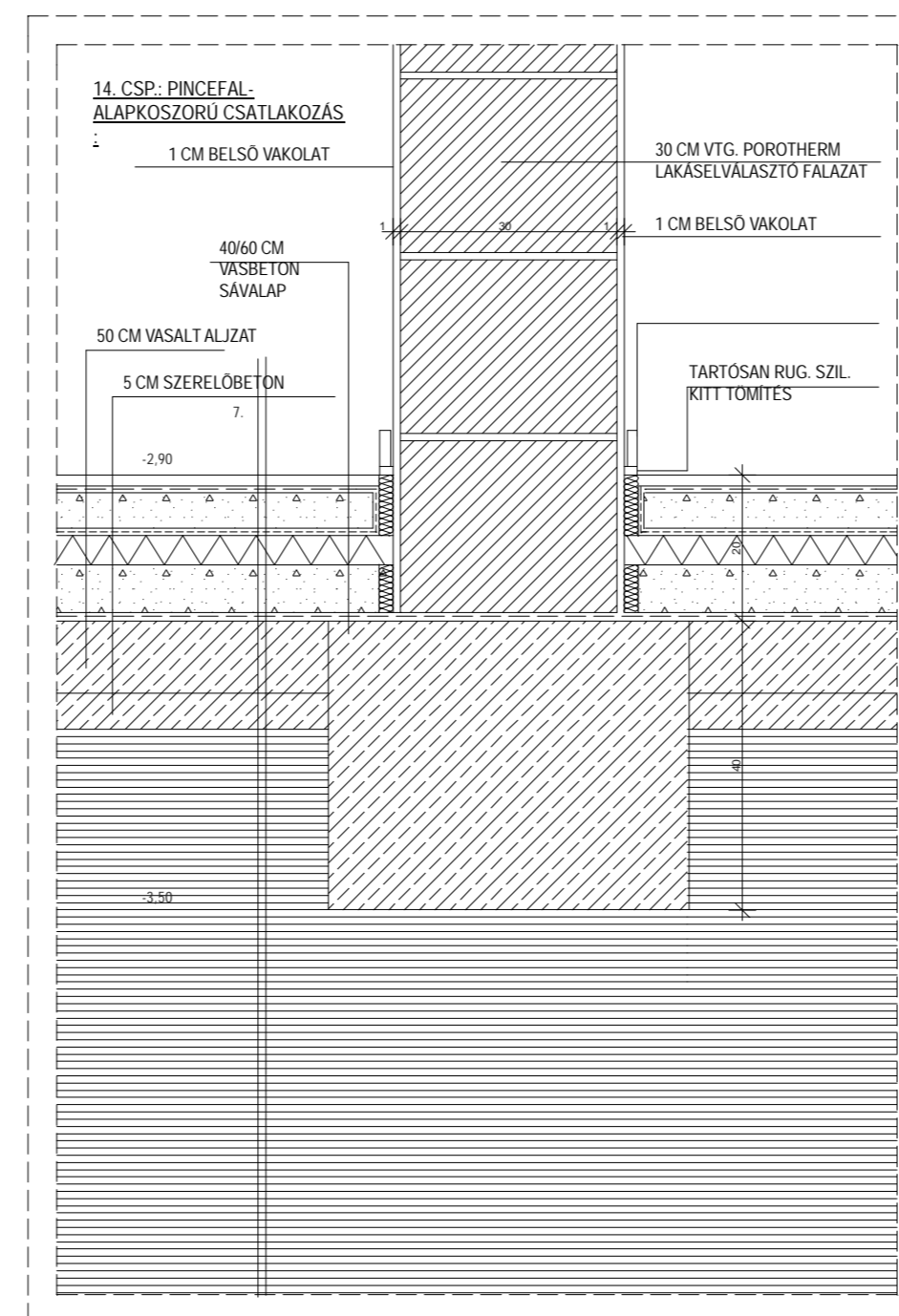
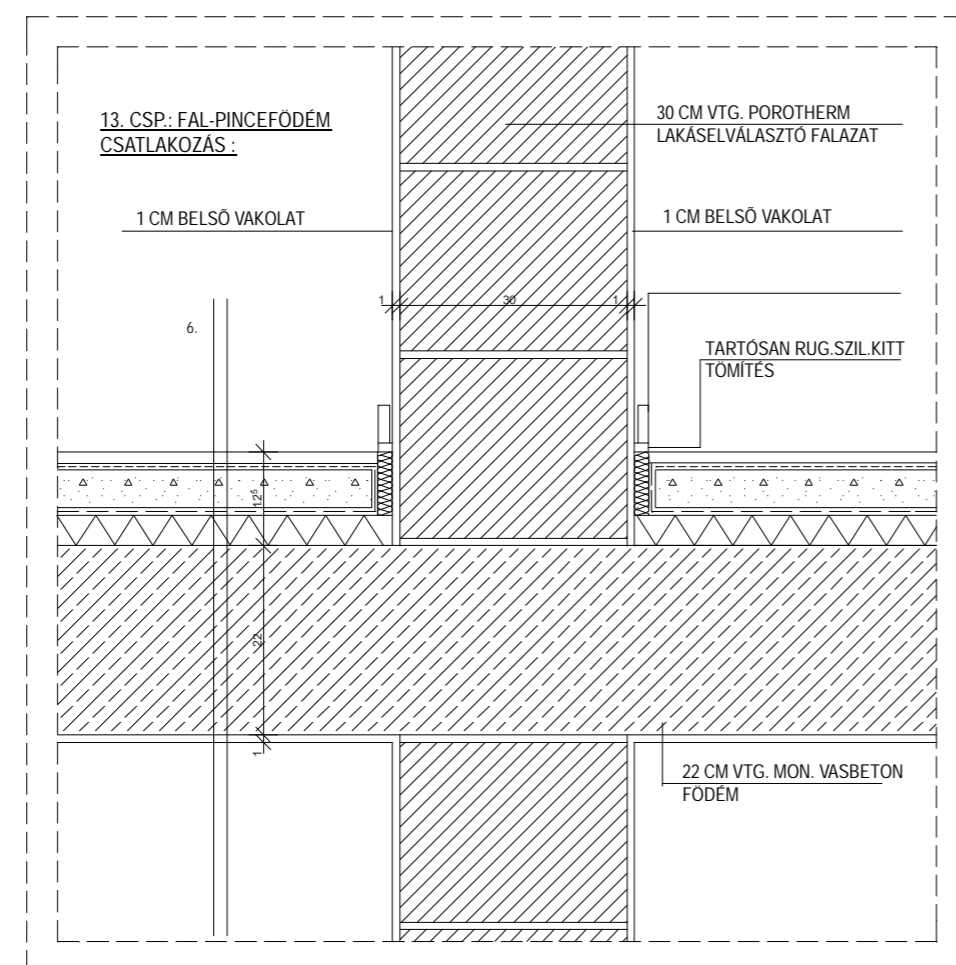
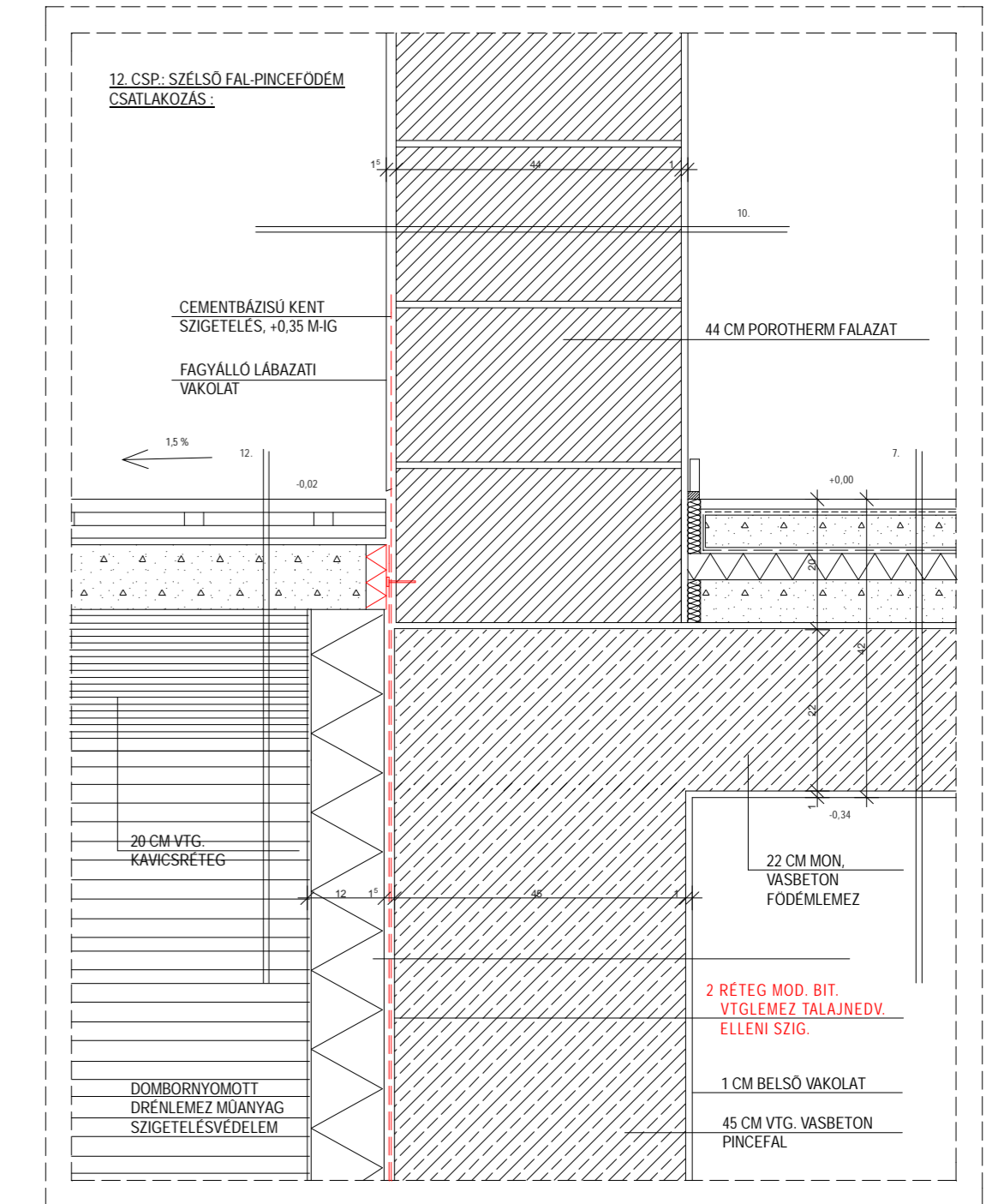
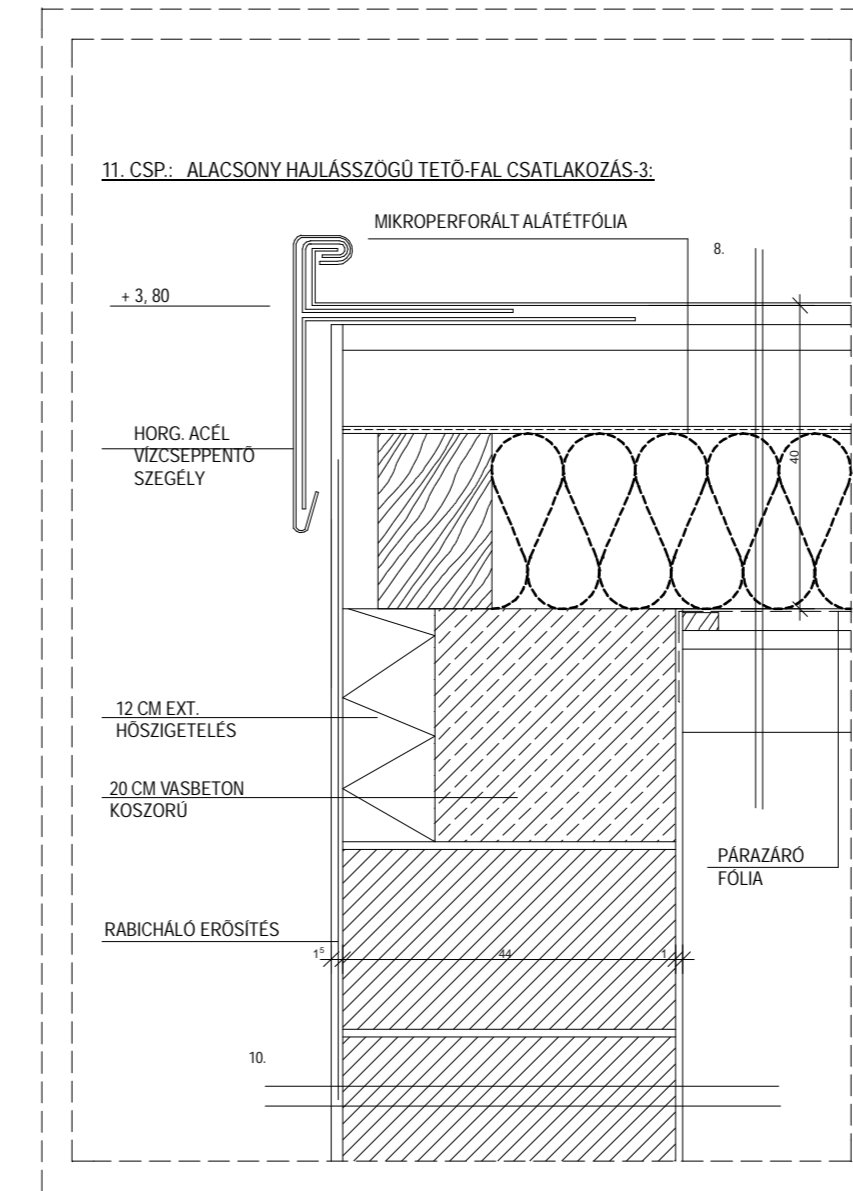
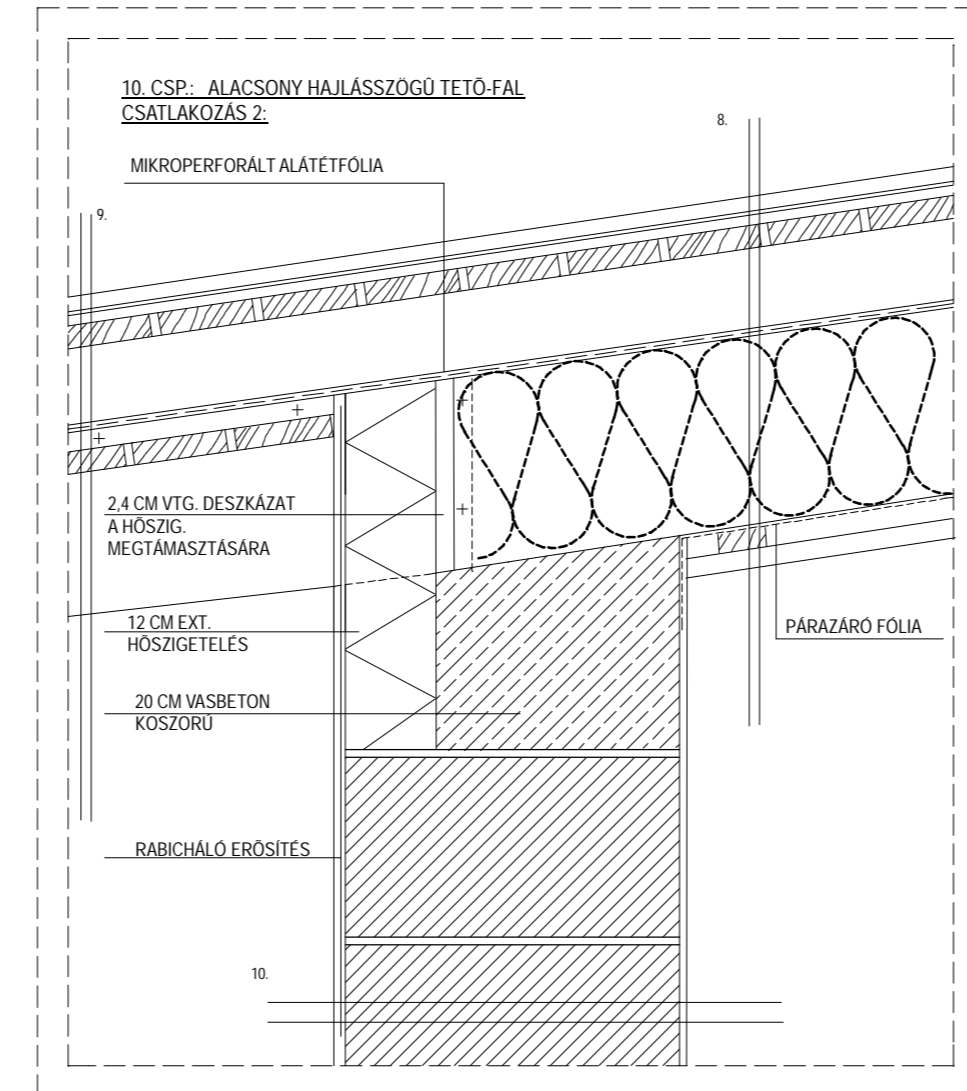
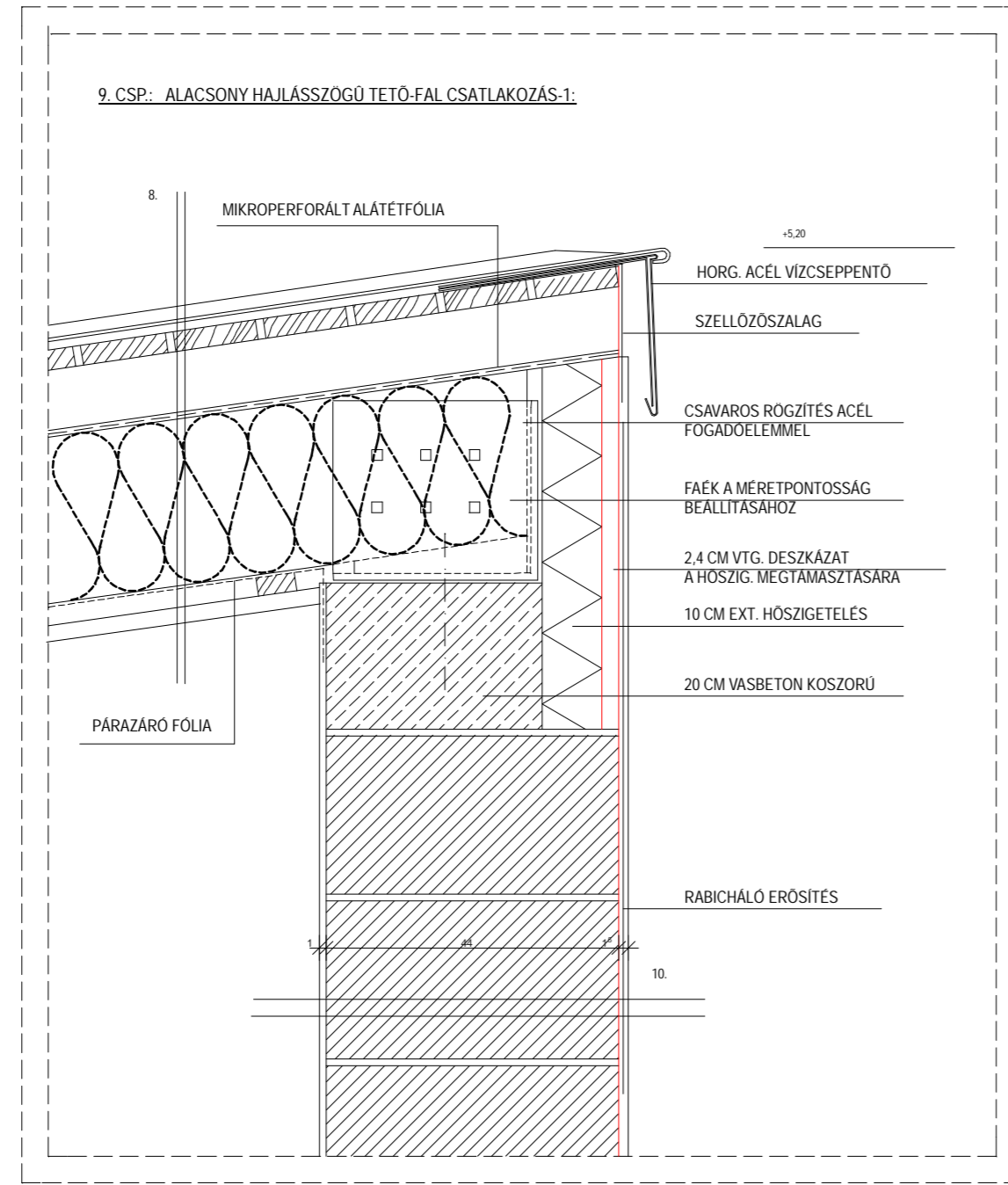

DIPLOMATERV

EDELENY : PANZIO

2007-2008. ŐSZ

ORVOS: NAGY AGNES

KIVITELI TERVLAP

M = 1 : 200

FÖLDMUNKA

SZERKEZETÉPÍTÉS

SZERKEZETÉPÍTÉS

M = 1 : 200

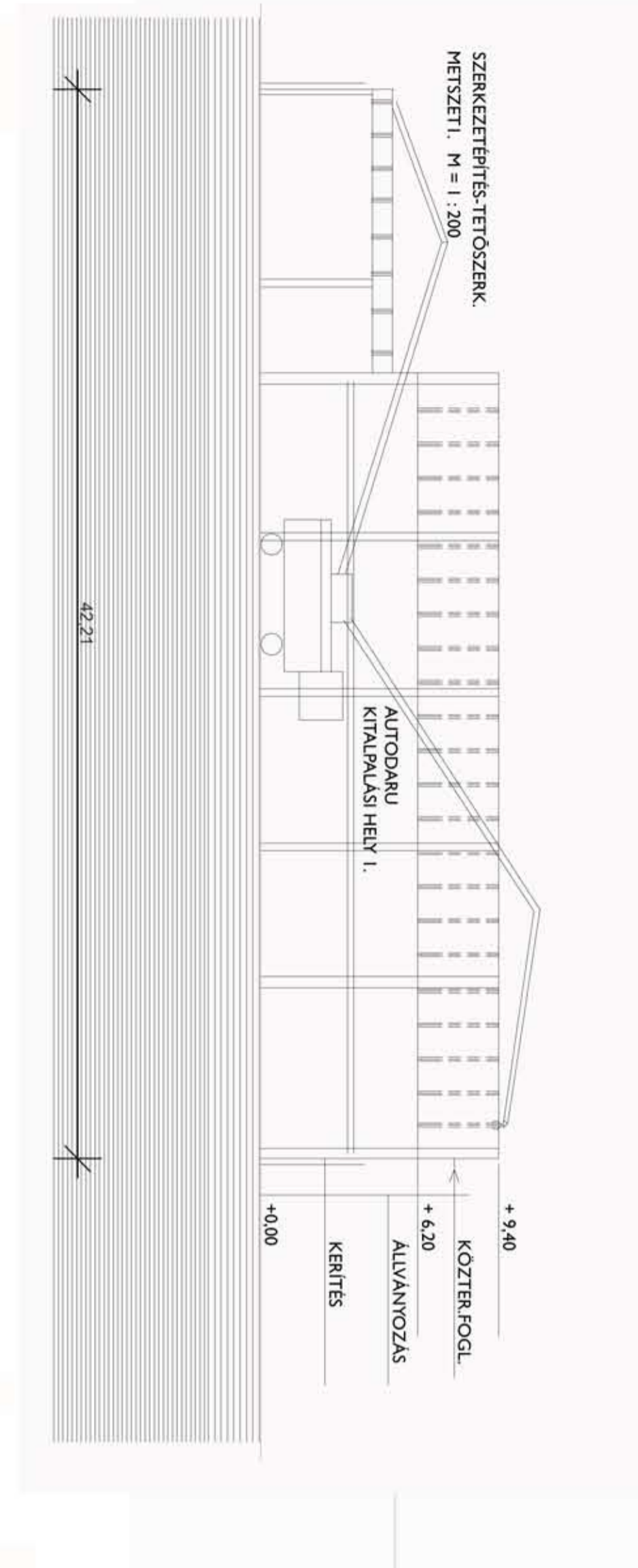

- 1. ÉPÍTŐANYAGRAKTÁR
- 2. IRODA
- 3. SZOC. HELY.
- 4. PORTA
- 5. KÖZMŰCSATLAKOZÁSOK
- 6. VILÁGÍTÁS

KÖZTER.FOGL.

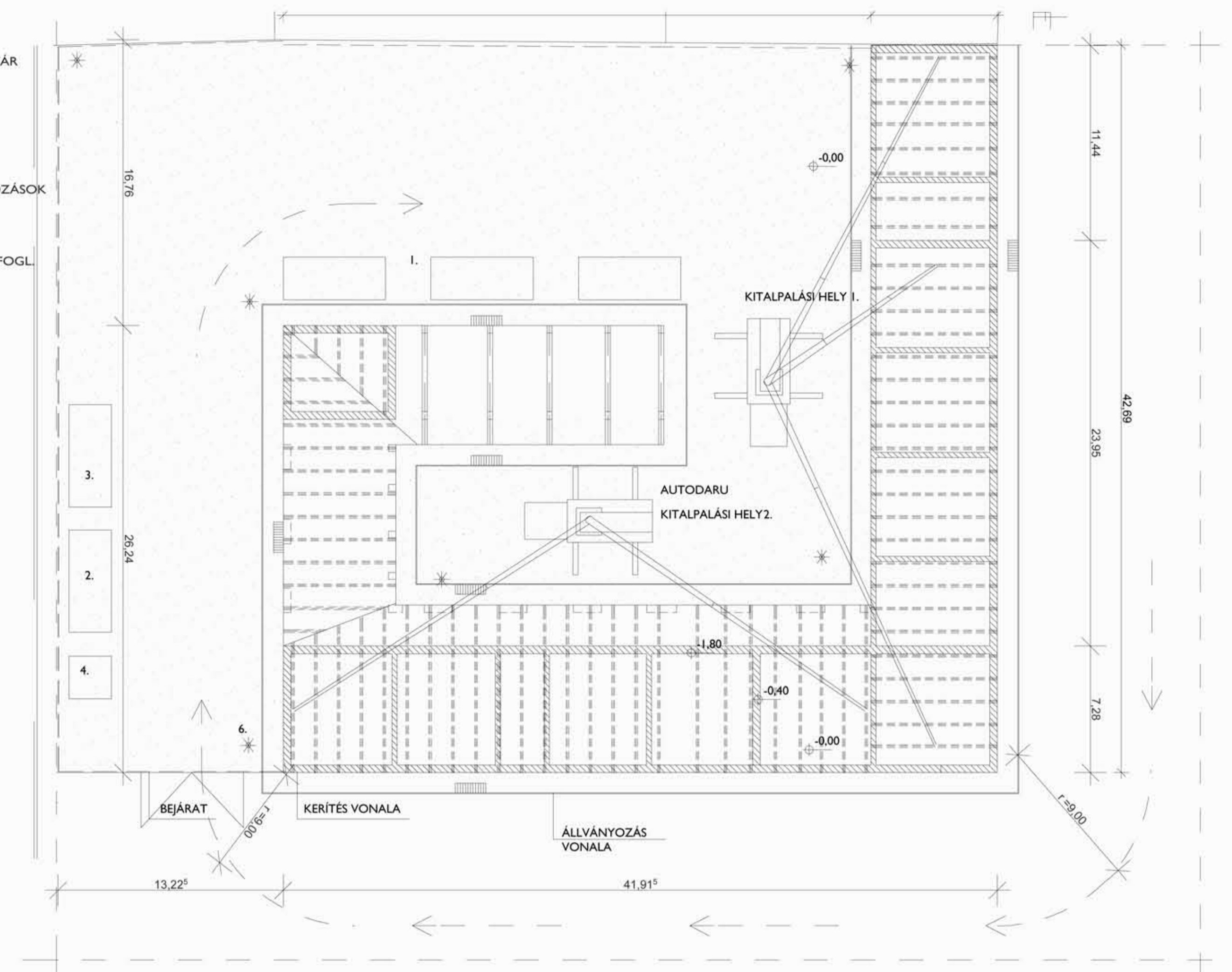

FÖLDMUNKA

M = 1 : 500

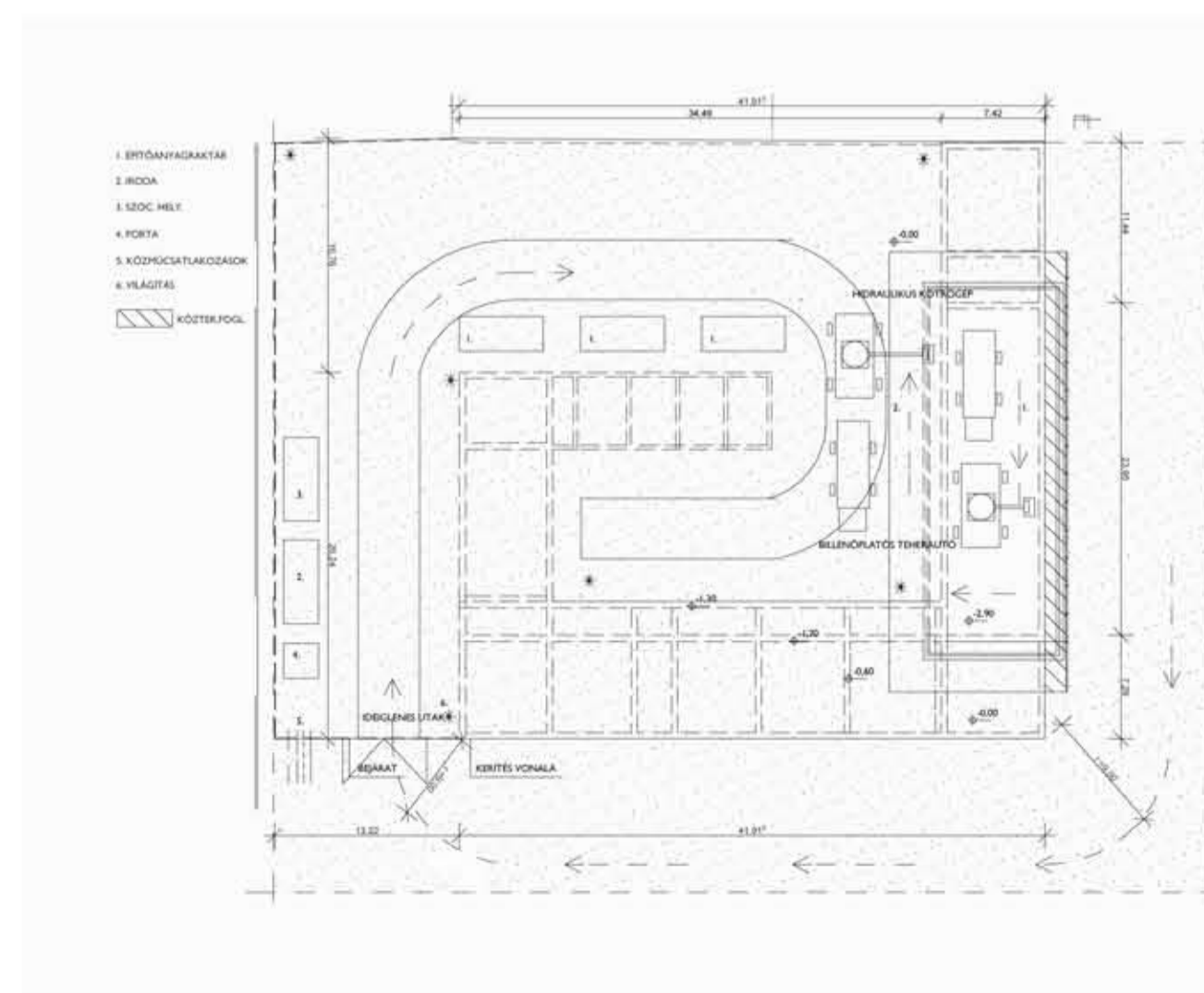

SZERKEZETÉPÍTÉS-TETŐSZERK. METSZETI, M = 1 : 200

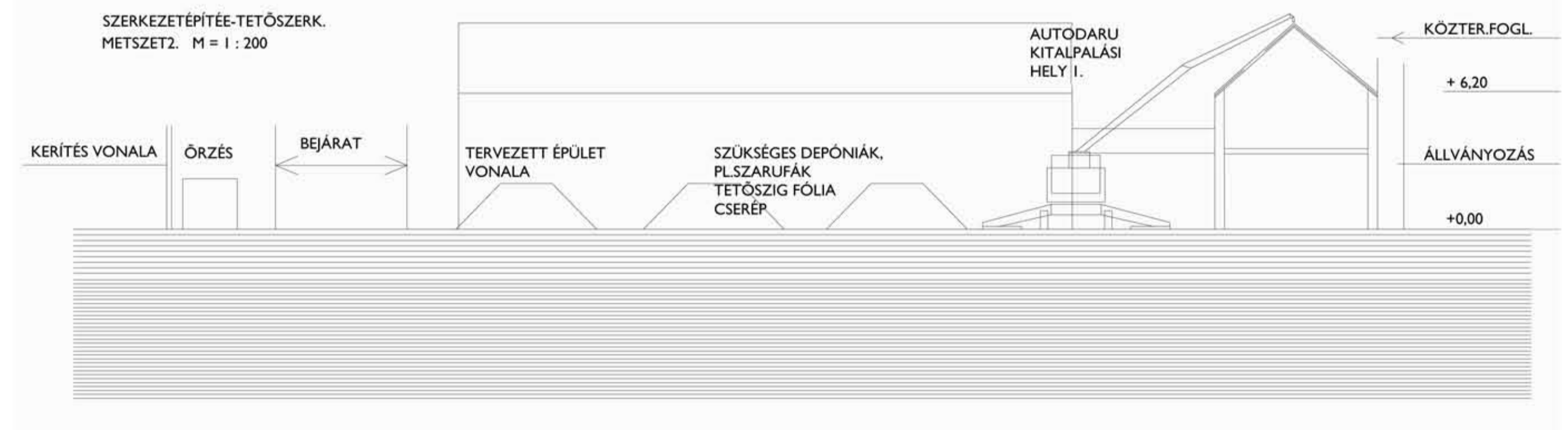

DIPLOMATERV

EDELÉNY : PANZIÓ

2007-2008. ŐSZ

ORVOS-NAGY ÁGNES

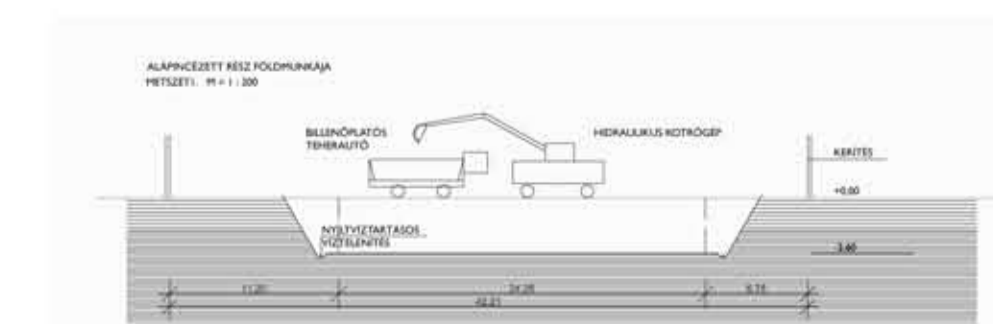
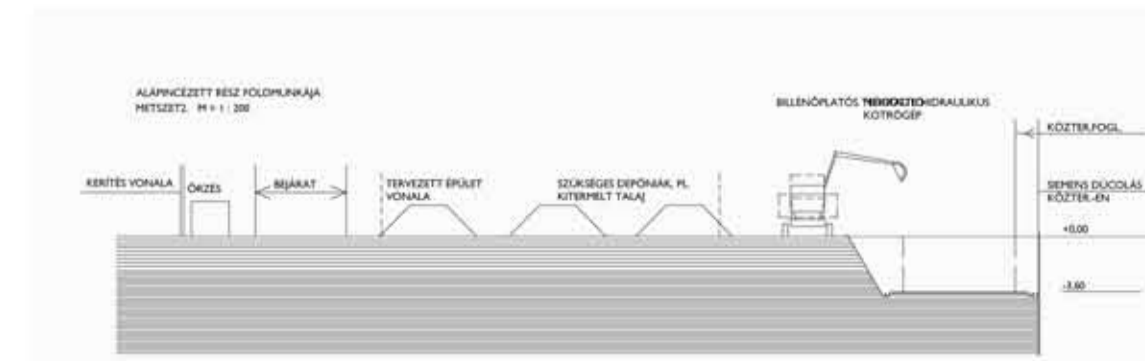

HELYSZÍNBEMUTATÁS

SZABADKÉZI RAJZOK

LÁTVÁNYRAJZOK

DIPLOMATERV

EDELÉNY : PANZIÓ

2007-2008. ŐSZ

ORVOS-NAGY ÁGNES

VÁROSRESZÉK



BÓDVA ÉS HOLTÁGA



ÚT ÉS VASÚT

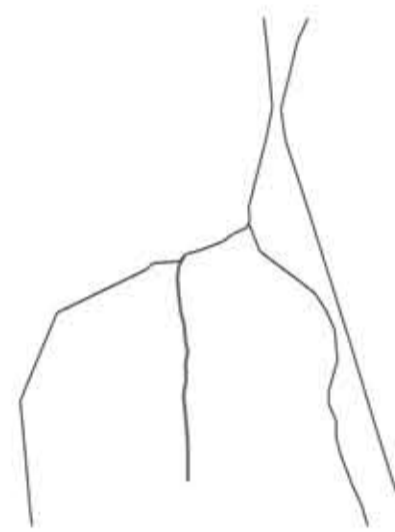

FORGALOMALKÍTÁS

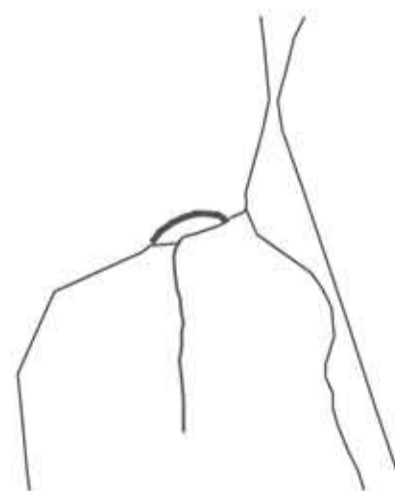

BEAVATKOZÁSI TERÜLET

