

- ELŐNYÖK:**
- tulajdonviszonyok
 - Tűzoltó Sport Egyesület tulajdona
 - telekméret
 - közvetlen főútvonal kapcsolat
 - vonulási útvonalak
 - autópálya, főutak közelsége
 - telek körüljárhatósága
 - áthajthatós szerelvények
 - rekreáció

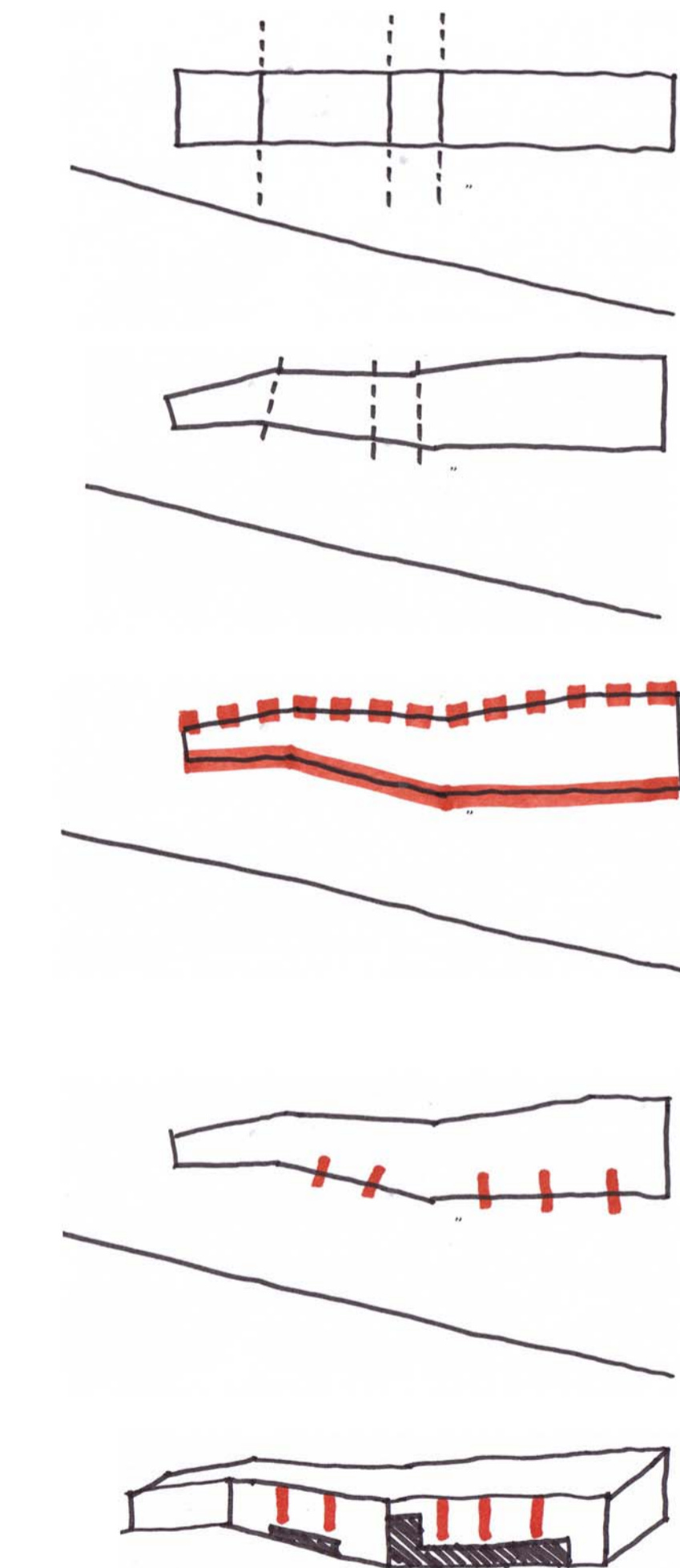

- funkciók összekapcsolása
- tömegek megmozgatása
- zárt utcai homlokzat <-->
- nyitott udvari homlokzat
- csúszóaknák a homlokzaton -->
- bemetszések
- visszahúzott üvegfelületek

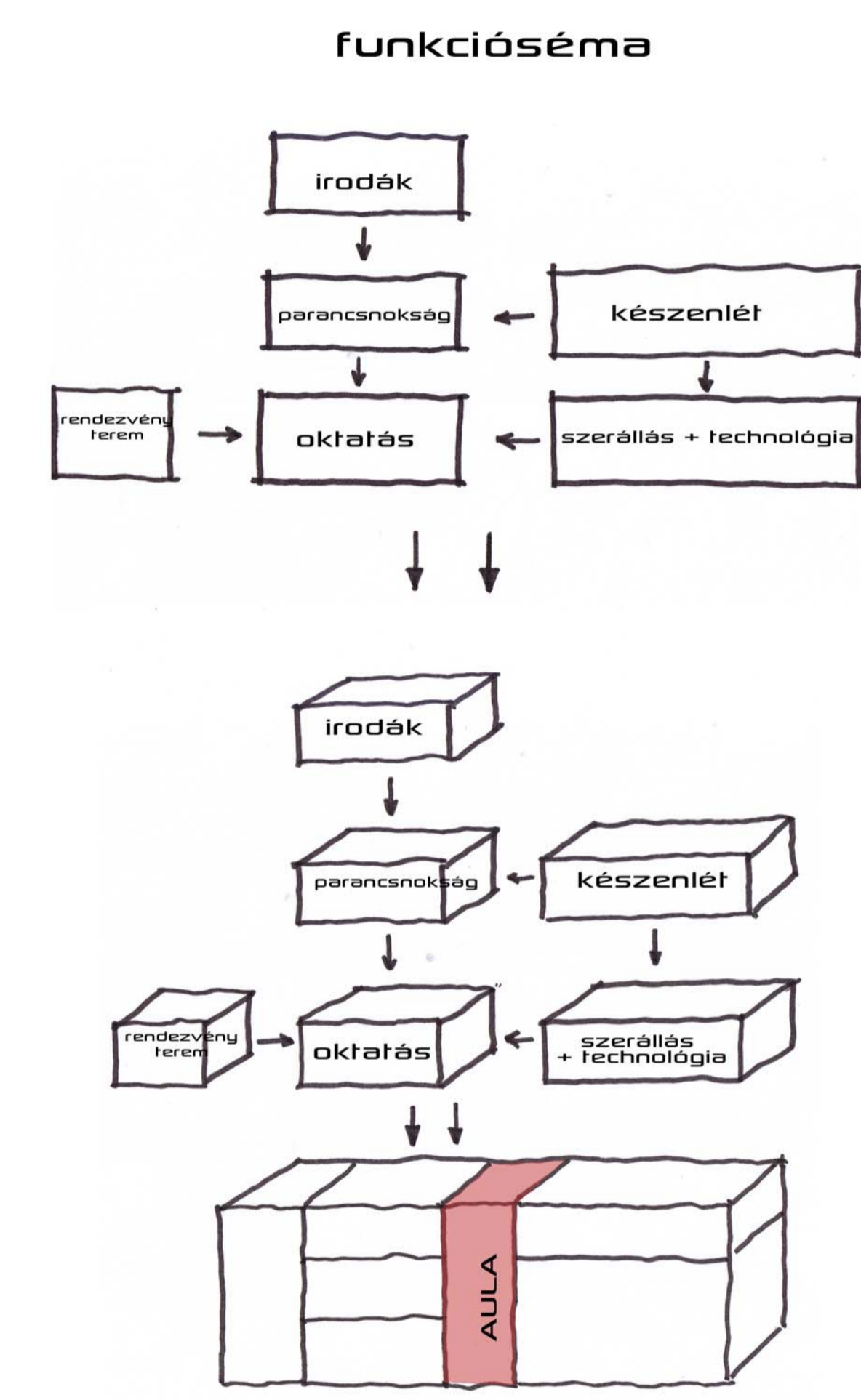

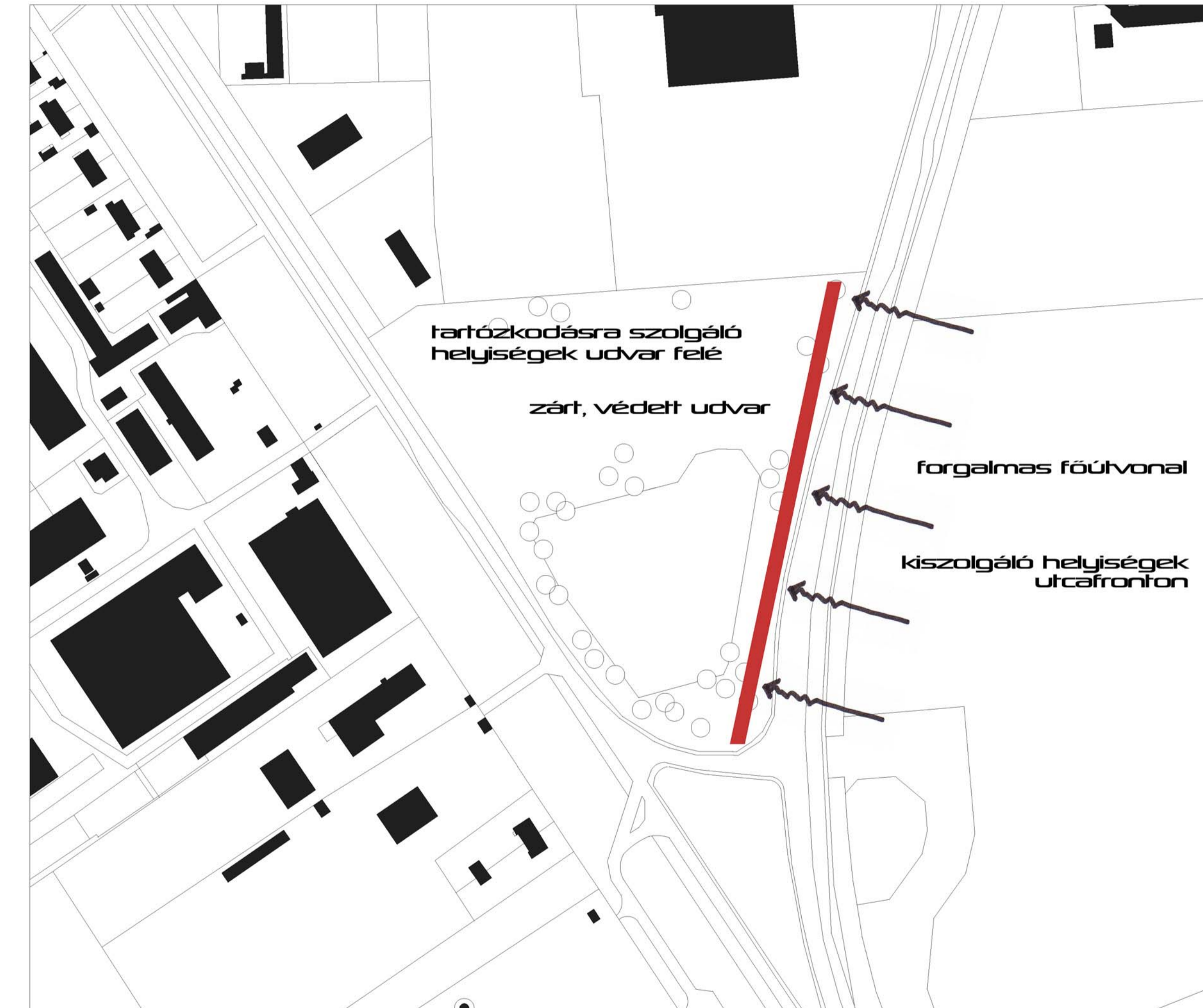
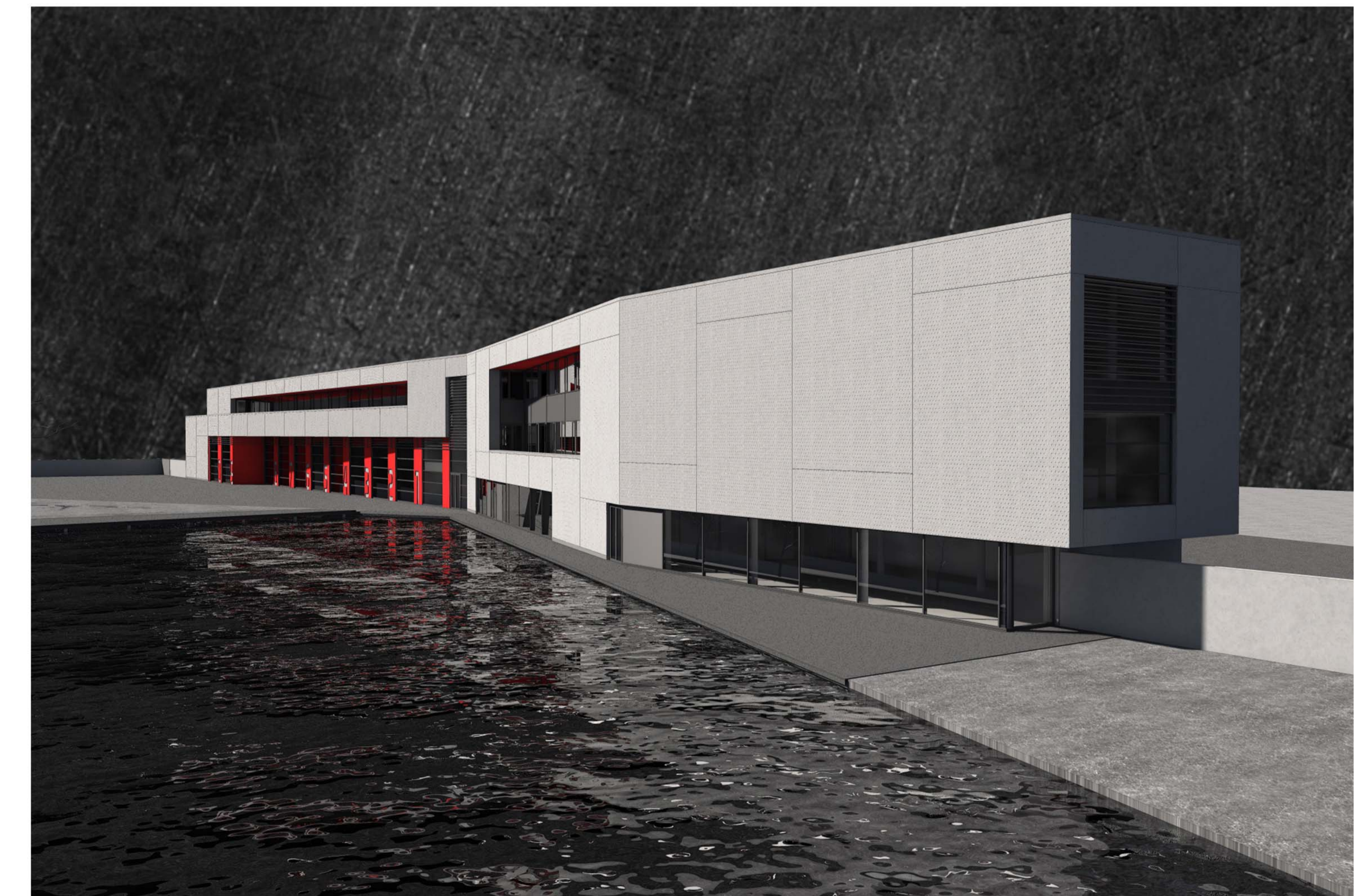
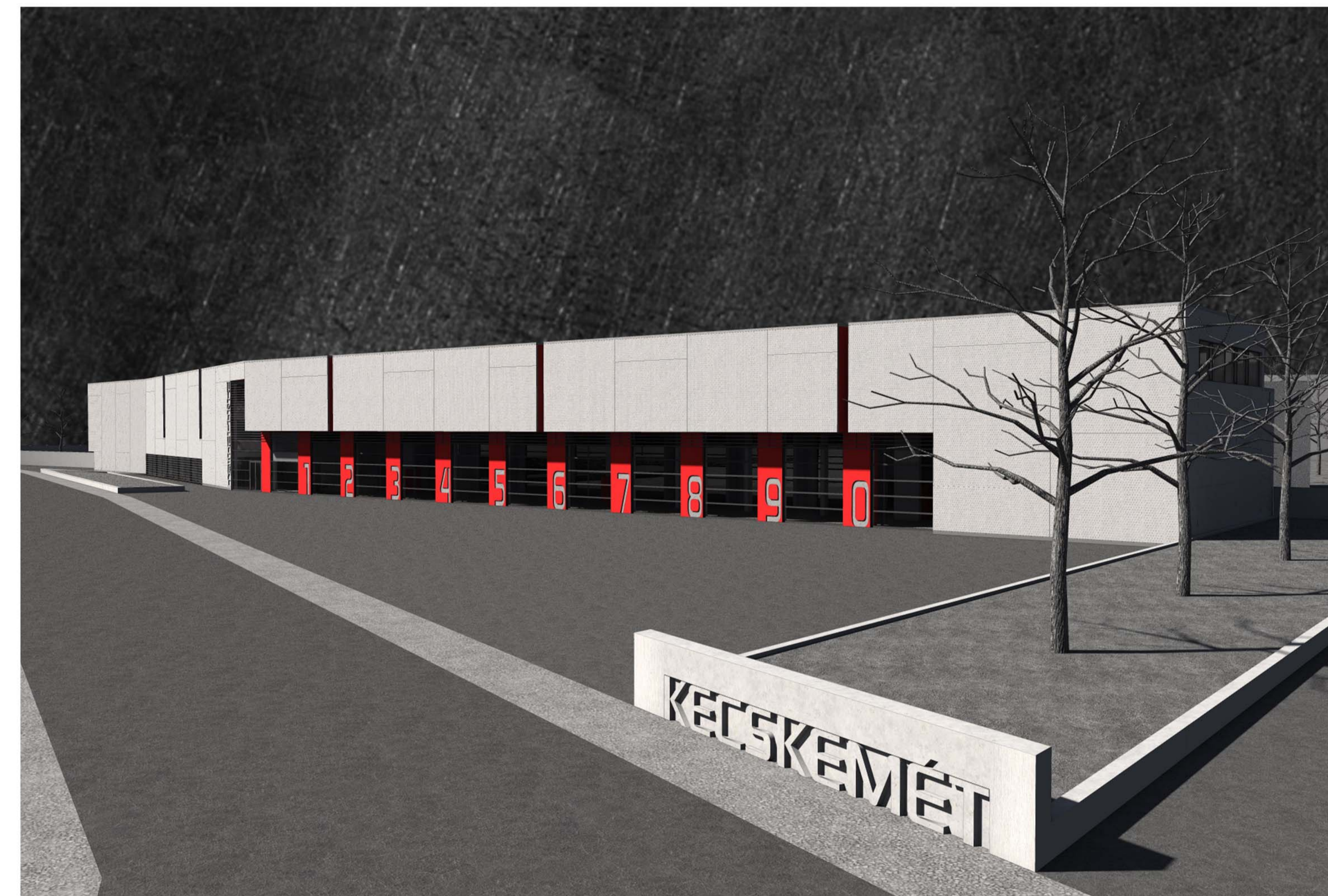
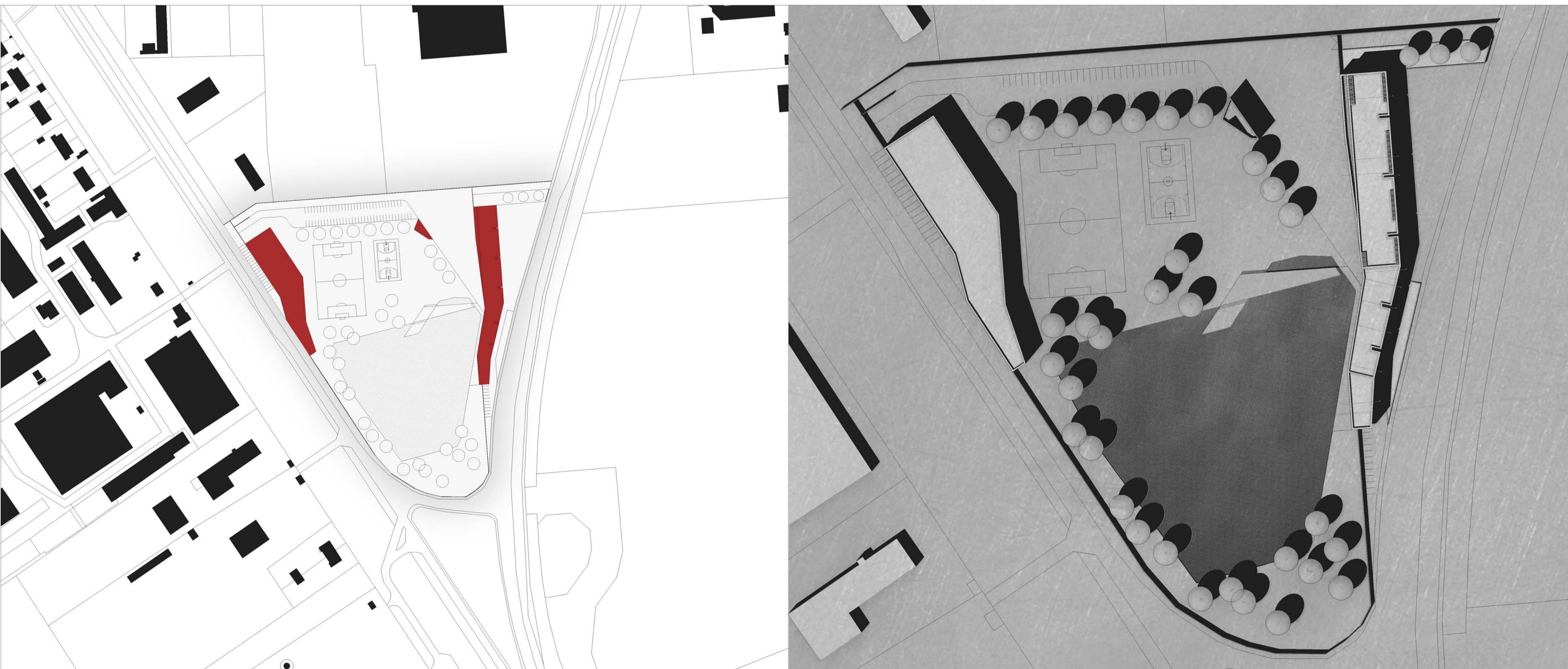

ESZTERGÁLYOS VIKTOR URBANISZTIKA TANSZÉK 2010 TŰZOLTÓSÁG, KECSKEMÉT HELYSZÍNRAJZOK M 1:1000, M1:2000

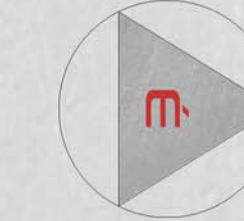

- 0.1 aula
- 0.2 hírközpont, pihenő
- 0.3 szolg. parancsnoki iroda, pihenő
- 0.4 közlekedő
- 0.5 előtér
- 0.6 szolg. par. helyettesi iroda, pihenő
- 0.7 szerparancsnoki iroda, pihenő
- 0.8 elektromos helyiség
- 0.9 közlekedő
- 0.10 vendégszoba
- 0.11 vendégszoba
- 0.12 tanterem
- 0.13 férfi wc
- 0.14 női wc
- 0.15 mozgáskorlátozott wc
- 0.16 közlekedő, lépcsőház
- 0.17 rendezvényterem
- 0.18 szerállások
- 0.19 mosó
- 0.20 közlekedő
- 0.21 védőruhahamosó, - szárító
- 0.22 főmlő tároló
- 0.23 főmlő mosó, - szárító
- 0.24 karbantartó műhely
- 0.25 kéziszerszám tároló
- 0.26 raktár
- 0.27 védőruha tároló
- 0.28 légzőpalack töltő, - tároló
- 0.29 veszélyes hulladék tároló


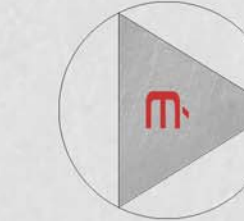

- 1.1 galéria
- 1.2 ügyfélváró
- 1.3 osztályvezetői iroda
- 1.4 osztályvezetői iroda
- 1.5 irattár
- 1.6 közlekedő
- 1.7 titkárság
- 1.8 parancsnoki iroda
- 1.9 tárgyaló
- 1.10 parancsnok helyettesi iroda
- 1.11 tárgyaló
- 1.12 teakonyha
- 1.13 tak. szer. tároló
- 1.14 férfi wc
- 1.15 női wc
- 1.16 mozgáskorlátozott wc
- 1.17 irattár
- 1.18 informatikai központ
- 1.19 rendezvényterem galéria
- 1.20 közlekedő
- 1.21 szellőző gépház
- 1.22 központi raktár
- 1.23 oltóanyag tároló
- 1.24 raktár
- 1.25 raktár
- 1.26 liftgépház



- 2.1 galéria
- 2.2 közlekedő
- 2.3 gazdasági iroda és pénztár
- 2.4 iroda
- 2.5 iroda
- 2.6 iroda
- 2.7 iroda
- 2.8 teakonyha
- 2.9 fak. szer. tároló
- 2.10 férfi wc
- 2.11 női wc
- 2.12 mozgáskorlátozott wc
- 2.13 irattár
- 2.14 telefon központ
- 2.15 raktár
- 2.16 raktár
- 2.17 gépészet
- 2.18 társalgó
- 2.19 közlekedő
- 2.20 konditerem
- 2.21 öltöző
- 2.22 étkező
- 2.23 melegítő konyha
- 2.24 raktár
- 2.25 wc
- 2.26 klubhelyiség
- 2.27-2.36 pihenőszoba

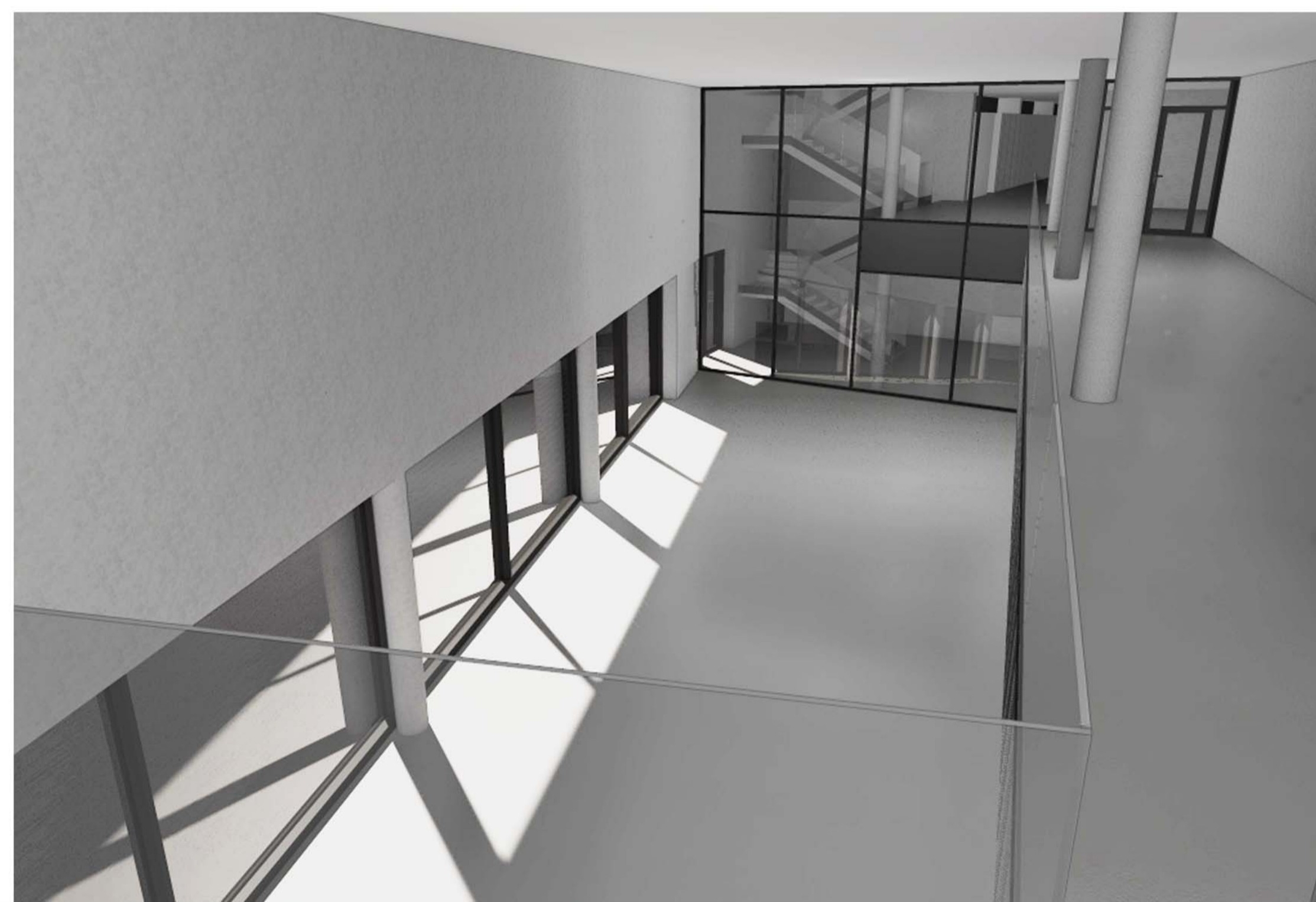
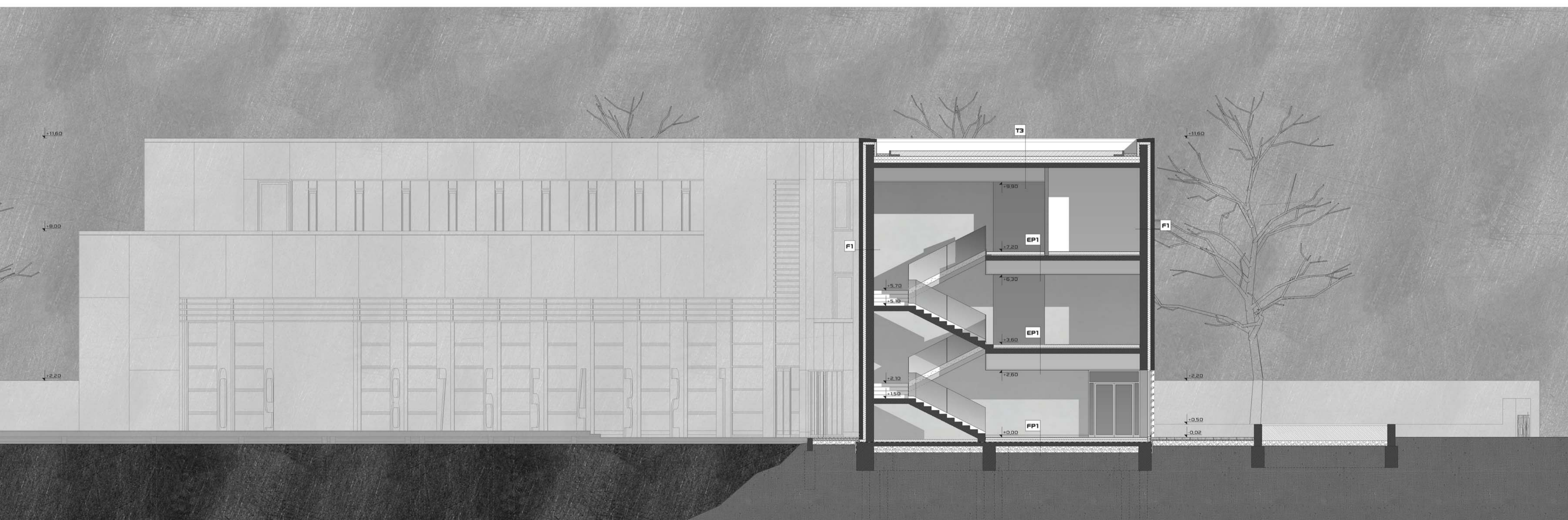







KECSKEMÉTI



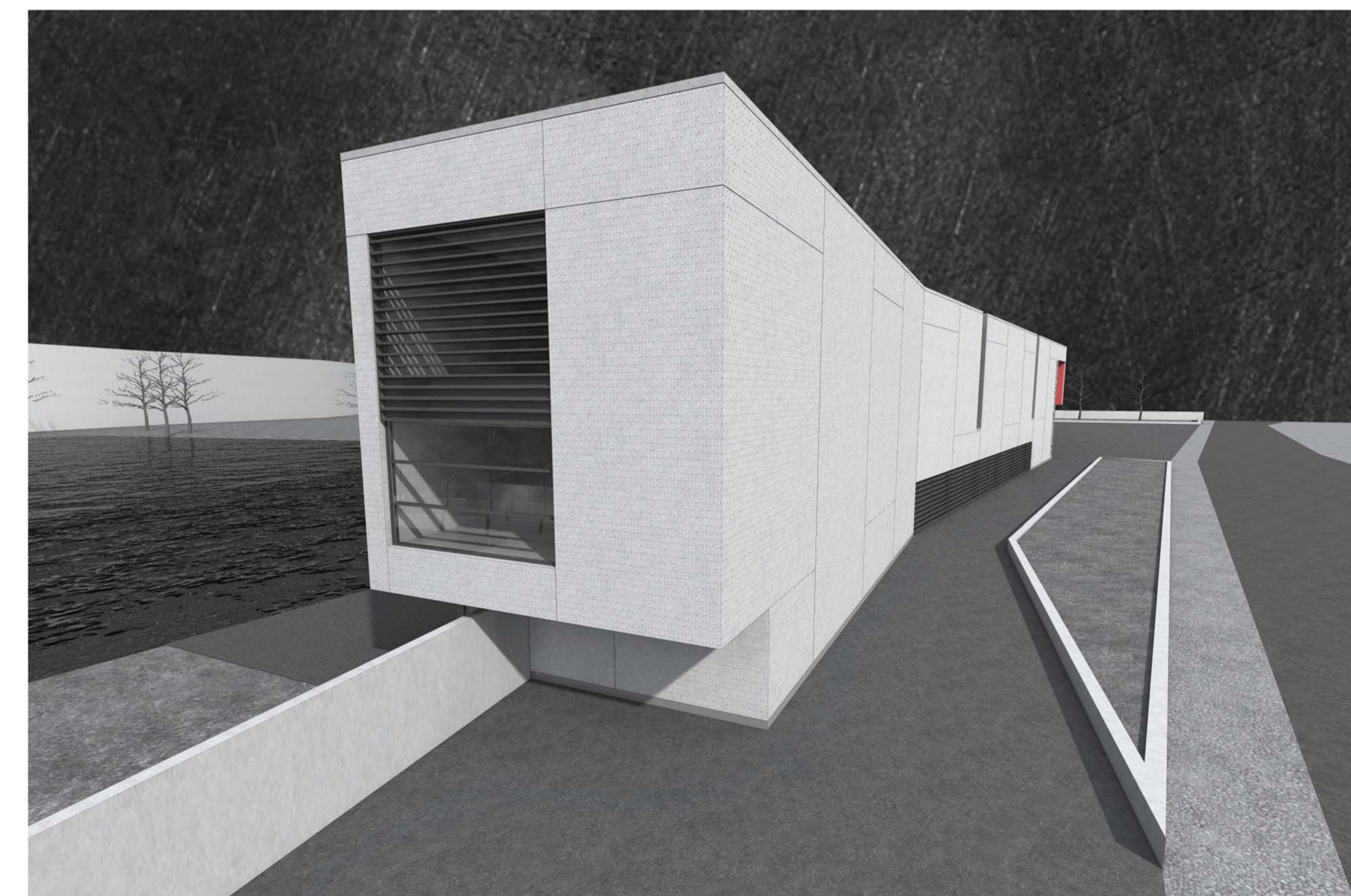

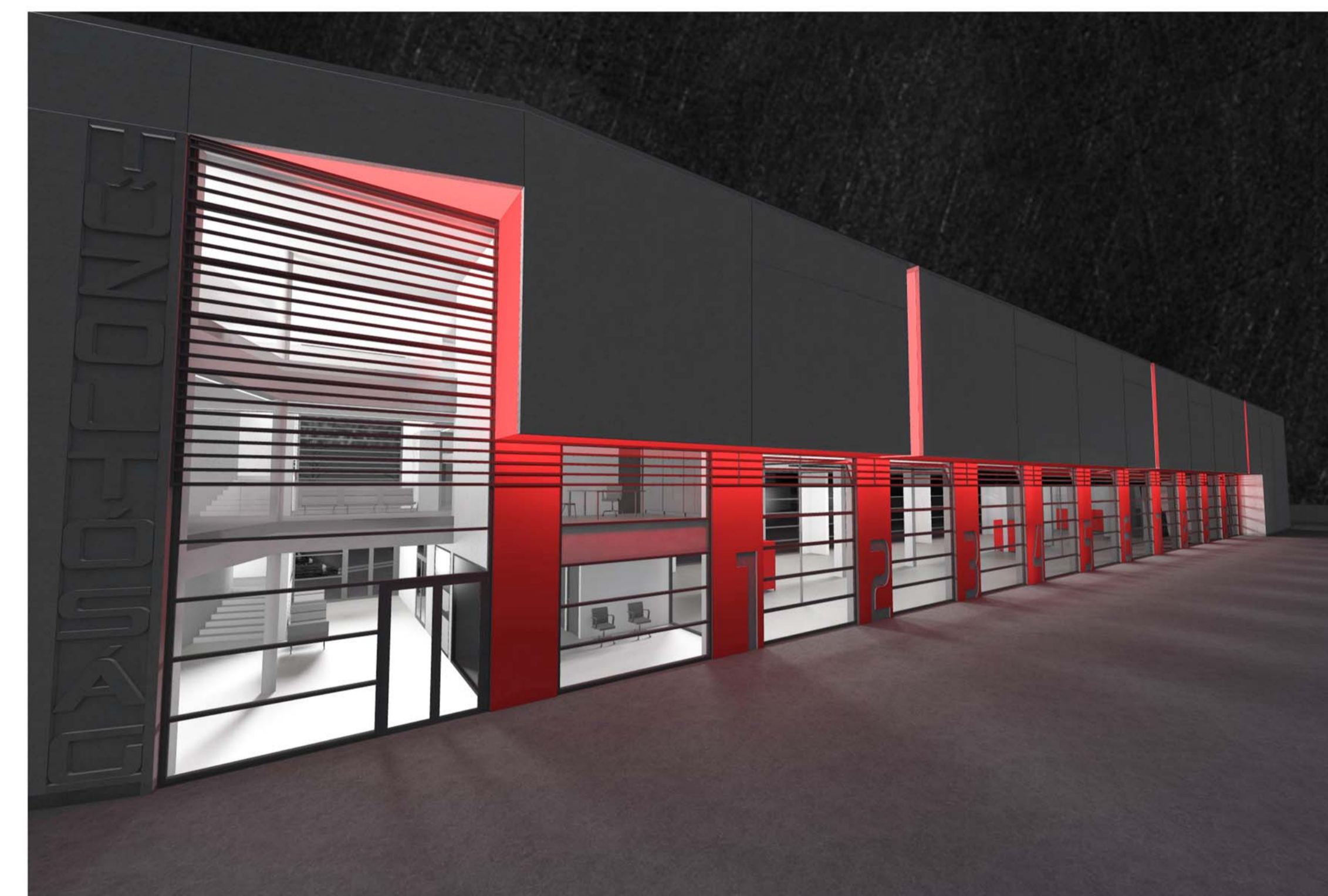
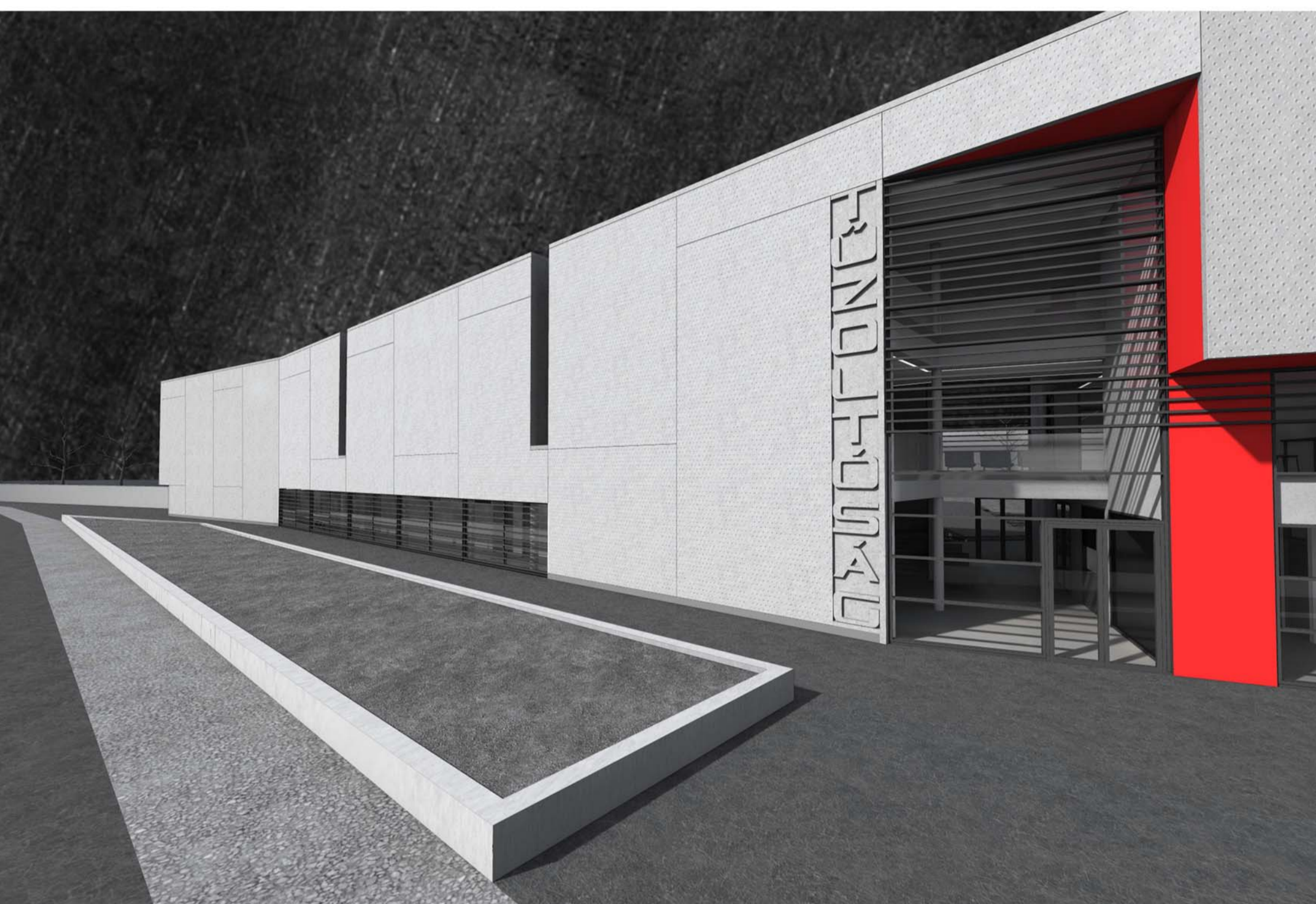

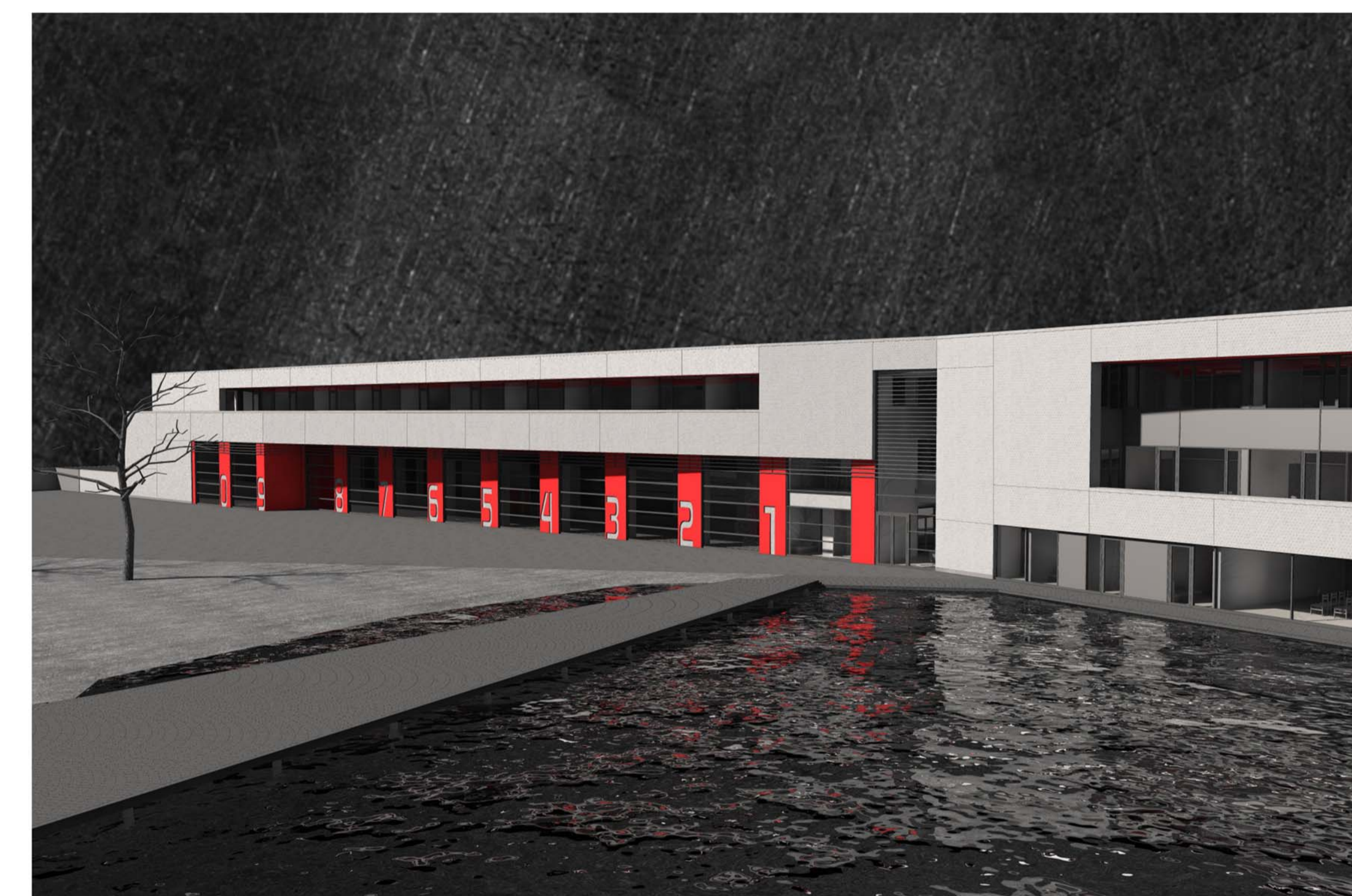
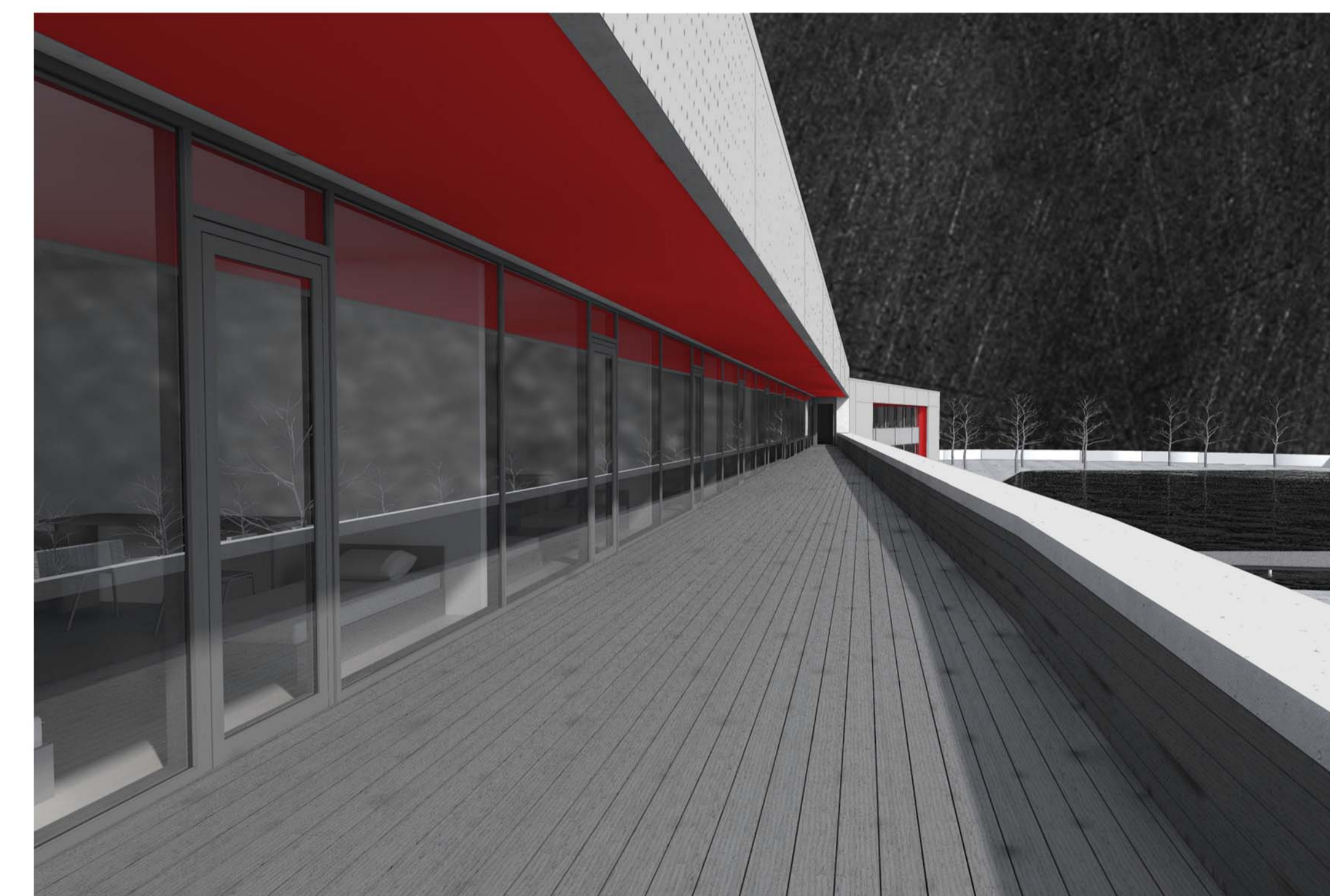
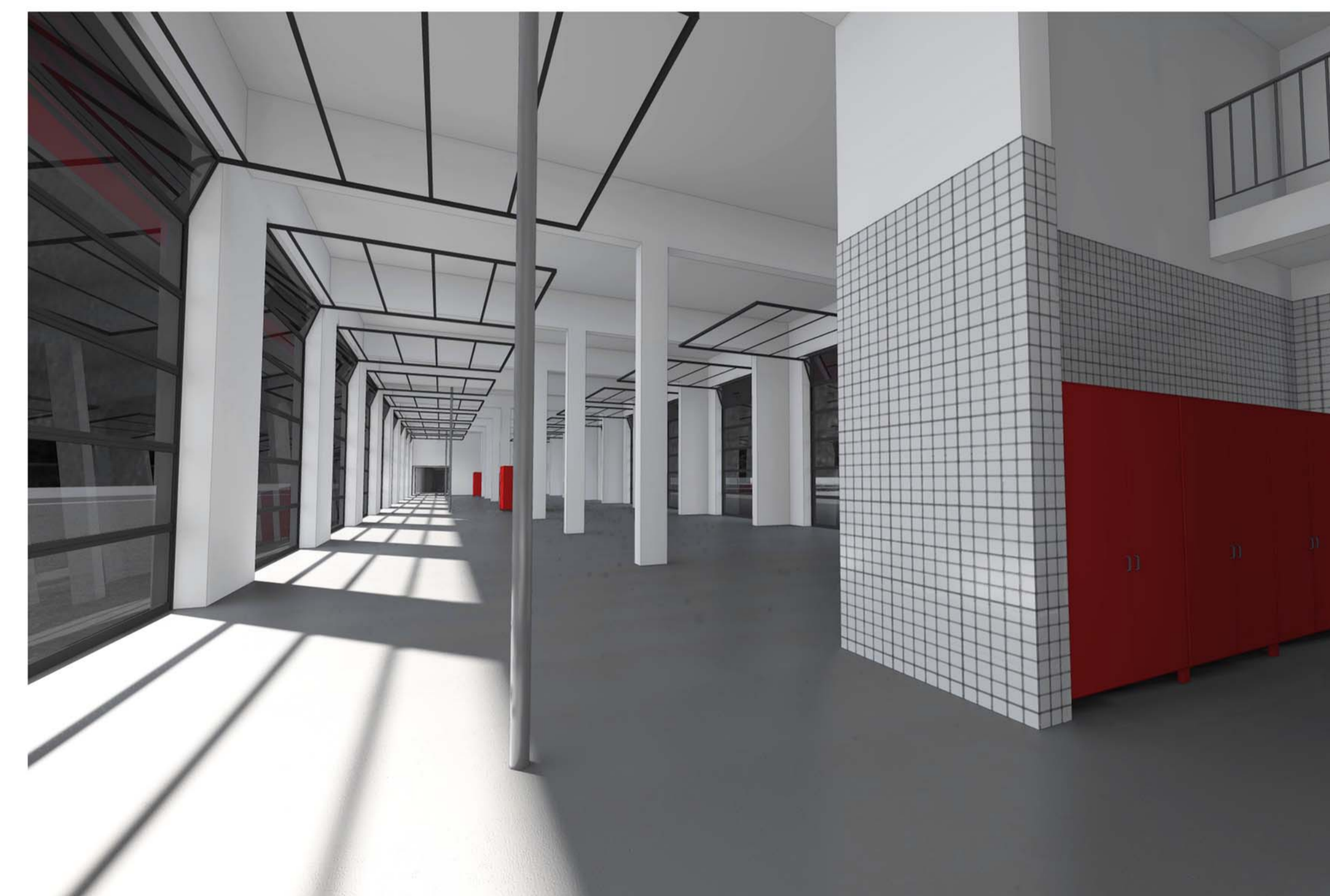

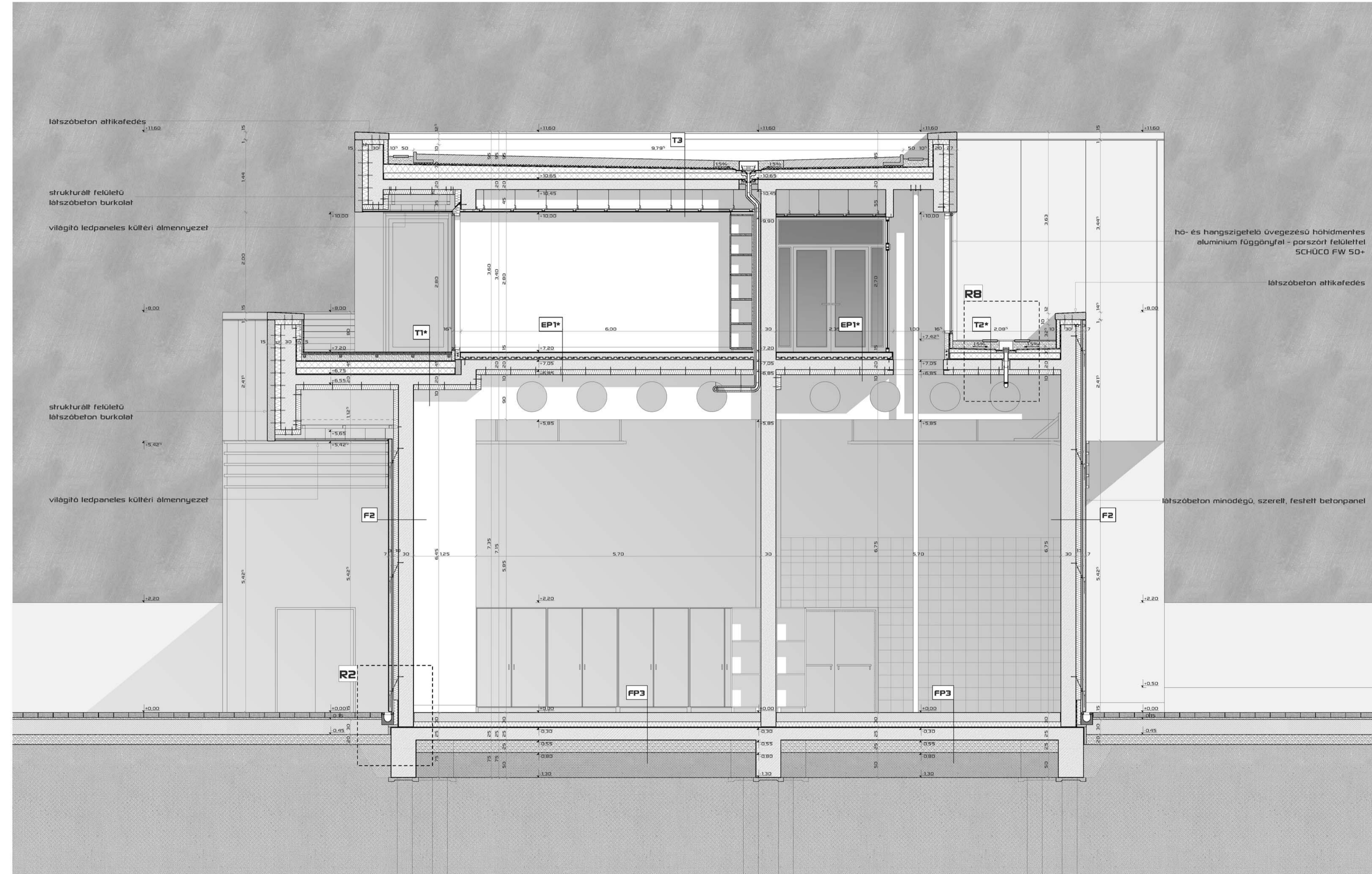
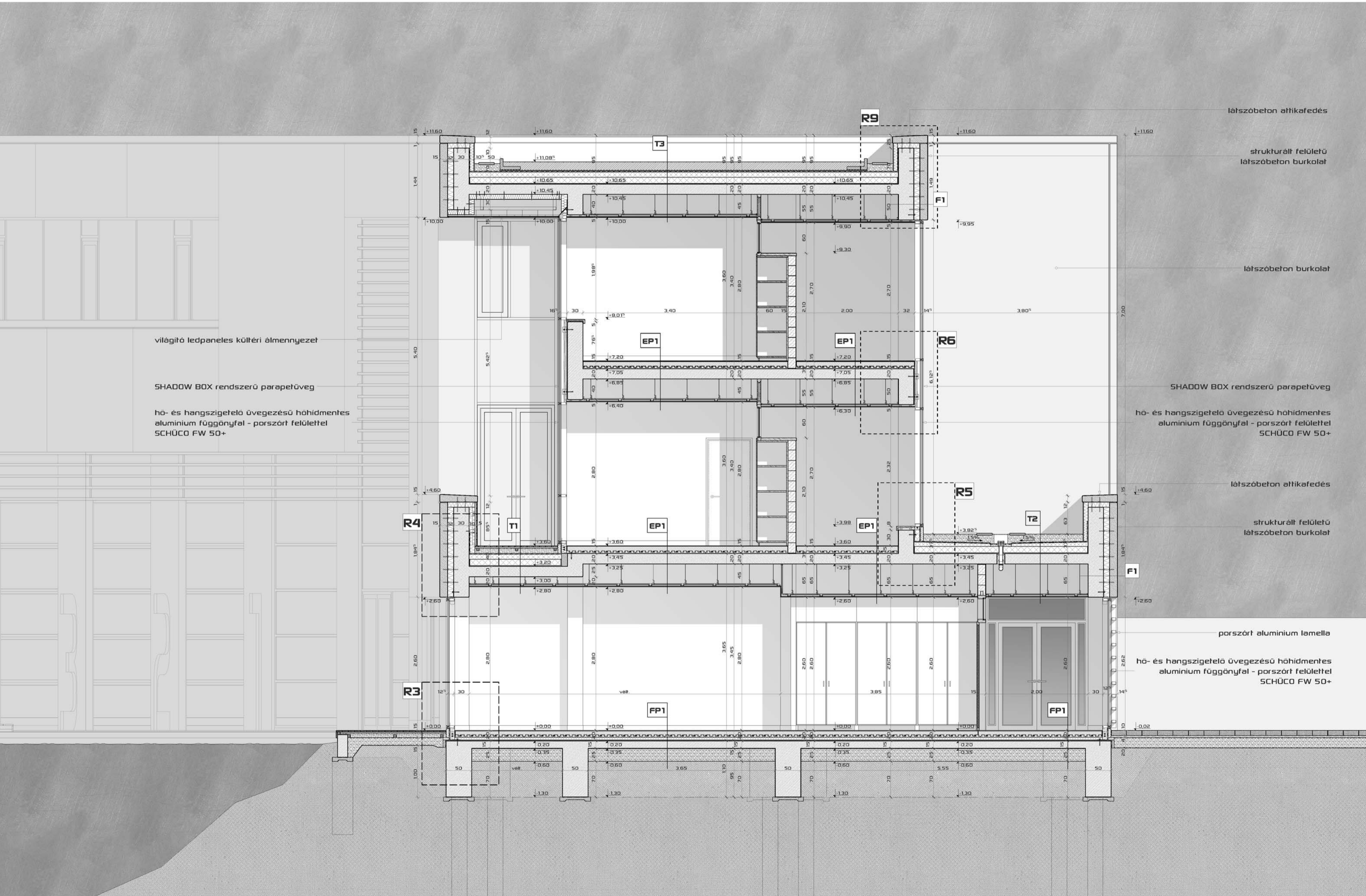

- FP1 FSZ PADLÓ - melegburkolat**
- 3 mm kopásálló, csúszásmentes linóleum padlóburkolat (ARMSTRONG)
 - 3 mm onteró aljzatkiegéjelítés
 - 8,5 cm esztrich aljzat
 - 5,7 cm formahabosított EPS padlófűtés rendszerlemez (AUSTROTHERM)
 - 5 cm expandált PS hab hőszigetelés (AUSTROTHERM AT-N100)
 - 1 rfg min. 4 mm vtg. üvegszövet hordozórétegű SBS modifikált bitumenes vastaglemez talajnedvesség elleni szigetelés (VILLAS Elastovill E-G 4 F/K)
 - hejles felületen langolvastással felületfolytonosítva
 - hideg bitumen máz keltosítés legalább 0,3 - 0,5 kg/m² anyagfelhasználással (VILLAS Pormex rapid)
 - 15 cm vasalt aljzat
 - 25 cm kavics feltöltés termelt talaj
- FP2 FSZ PADLÓ - hidegburkolat**
- 1,2 cm csúszásmentes greslap padlóburkolat
 - 3 mm onteró aljzatkiegéjelítés + ragasztás
 - 3 mm cementbázisú bevonatszigetelés
 - 8 cm esztrich aljzat
 - 5,7 cm formahabosított EPS padlófűtés rendszerlemez (AUSTROTHERM)
 - 5 cm expandált PS hab hőszigetelés (AUSTROTHERM AT-N100)
 - 1 rfg min. 4 mm vtg. üvegszövet hordozórétegű SBS modifikált bitumenes vastaglemez talajnedvesség elleni szigetelés (VILLAS Elastovill E-G 4 F/K)
 - hejles felületen langolvastással felületfolytonosítva
 - hideg bitumen máz keltosítés legalább 0,3 - 0,5 kg/m² anyagfelhasználással (VILLAS Pormex rapid)
 - 15 cm vasalt aljzat
 - 25 cm kavics feltöltés termelt talaj
- FP3 FSZ PADLÓ - szerelések**
- 5 mm repedésáthidaló, olajálló, rugalmas műgyanta bevonatrendszer
 - 20 cm vasalt teherelosztó lemez, felső síkja legfeljebb lelváza
 - 1 rfg PE fólia technológiai elválasztó réteg
 - 10 cm nagy teherbíró extrudált PS hab hőszigetelés (AUSTROTHERM TOP 70)
 - 1 rfg min. 4 mm vtg. üvegszövet hordozórétegű SBS modifikált bitumenes vastaglemez talajnedvesség elleni szigetelés (VILLAS Elastovill E-G 4 F/K)
 - hejles felületen langolvastással felületfolytonosítva
 - hideg bitumen máz keltosítés legalább 0,3 - 0,5 kg/m² anyagfelhasználással (VILLAS Pormex rapid)
 - 20 cm vasalt aljzat
 - 25 cm kavics feltöltés
 - 50 cm talajcsere termelt talaj
- FP4 FSZ PADLÓ - raklárak**
- 5 mm repedésáthidaló, olajálló, rugalmas műgyanta bevonatrendszer
 - 12 cm könnyűbeton feltöltés
 - 1 cm PE fólia technológiai elválasztó réteg
 - 1 rfg extrudált PS hab hőszigetelés (AUSTROTHERM TOP 30)
 - 1 rfg min. 4 mm vtg. üvegszövet hordozórétegű SBS modifikált bitumenes vastaglemez talajnedvesség elleni szigetelés (VILLAS Elastovill E-G 4 F/K)
 - hejles felületen langolvastással felületfolytonosítva
 - hideg bitumen máz keltosítés legalább 0,3 - 0,5 kg/m² anyagfelhasználással (VILLAS Pormex rapid)
 - 15 cm vasalt aljzat
 - 20 cm vasalt aljzat
 - 25 cm kavics feltöltés
 - 50 cm talajcsere termelt talaj
- FP5 FSZ PADLÓ - elektromos helyiség**
- 3 mm antiszállás gumipadló
 - 3 mm onteró aljzatkiegéjelítés
 - 8,5 cm esztrich aljzat
 - 5,7 cm formahabosított EPS padlófűtés rendszerlemez (AUSTROTHERM)
 - 5 cm expandált PS hab hőszigetelés (AUSTROTHERM AT-N100)
 - 1 rfg min. 4 mm vtg. üvegszövet hordozórétegű SBS modifikált bitumenes vastaglemez talajnedvesség elleni szigetelés (VILLAS Elastovill E-G 4 F/K)
 - hejles felületen langolvastással felületfolytonosítva
 - hideg bitumen máz keltosítés legalább 0,3 - 0,5 kg/m² anyagfelhasználással (VILLAS Pormex rapid)
 - 15 cm vasalt aljzat
 - 25 cm kavics feltöltés termelt talaj

- EP1 EMELETI PADLÓ - melegburkolat**
- 3 mm kopásálló, csúszásmentes linóleum padlóburkolat (ARMSTRONG)
 - 3 mm onteró aljzatkiegéjelítés
 - 8,5 cm esztrich aljzat
 - 5,7 cm formahabosított EPS padlófűtés rendszerlemez (AUSTROTHERM)
 - 5 cm mon. vb. födém
 - glettfelt, festett 12,5 mm sík gk. almenyzelet függesztett kettős acél vázon
- EP2 EMELETI PADLÓ - hidegburkolat**
- 1,2 cm csúszásmentes greslap padlóburkolat
 - 3 mm onteró aljzatkiegéjelítés + ragasztás
 - 3 mm cementbázisú bevonatszigetelés
 - 8 cm esztrich aljzat
 - 5,7 cm formahabosított EPS padlófűtés rendszerlemez (AUSTROTHERM)
 - 20 cm mon. vb. födém
 - glettfelt, festett 12,5 mm sík gk. almenyzelet függesztett kettős acél vázon
- EP1* EMELETI PADLÓ - melegburkolat - szerelés felett**
- 5 mm kopásálló, csúszásmentes linóleum padlóburkolat (ARMSTRONG)
 - 3 mm onteró aljzatkiegéjelítés
 - 8,5 cm esztrich aljzat
 - 5,7 cm formahabosított EPS padlófűtés rendszerlemez (AUSTROTHERM)
 - 20 cm mon. vb. födém
 - 10 cm festhető háromrétegű fogypapó építőláp, közelpapapó hőszigetelő manggal, kétoldali cementkötésű Heraklith fogypapó fedőréteggel (TEKALAN HS) ragasztással, hárscsós dőbel rögzítéssel
- EP2* EMELETI PADLÓ - hidegburkolat - szerelés felett**
- 1,2 cm csúszásmentes greslap padlóburkolat
 - 3 mm onteró aljzatkiegéjelítés + ragasztás
 - 3 mm cementbázisú bevonatszigetelés
 - 7,5 cm esztrich aljzat
 - 5,7 cm formahabosított EPS padlófűtés rendszerlemez (AUSTROTHERM)
 - 20 cm mon. vb. födém
 - 10 cm festhető háromrétegű fogypapó építőláp, közelpapapó hőszigetelő manggal, kétoldali cementkötésű Heraklith fogypapó fedőréteggel (TEKALAN HS) ragasztással, hárscsós dőbel rögzítéssel
- EP3 EMELETI PADLÓ - raklárak**
- 5 mm repedésáthidaló, olajálló, rugalmas műgyanta bevonatrendszer
 - 14 cm könnyűbeton feltöltés
 - 20 cm mon. vb. födém glettelve, festve
- EP4 EMELETI PADLÓ - gépészet**
- 5 mm repedésáthidaló, rugalmas műgyanta bevonatrendszer
 - 12 cm aljzatbeton 1% lejtésben összefolyók felé
 - 1 cm üvegszövet kasszósú domborgomott műanyag felületzáró
 - 1 rfg 1 mm vtg. fékmeny PVC védőréteg (SICOFOL)
 - 1 rfg 1,2 mm vtg. lágyított PVC lemez üzemi víz elleni szigetelés (SICOFOL)
 - 1 rfg ipari fík aljzat
 - 1,5 cm impregnált, láng- és gombamerésztelt OSB aljzat
 - 5 cm ásványi szőles osztáló rfg, közte rezgescsillapító lecek (ROCKWOL Sheprok HD + CDM rezgescsillapító bakok)
 - 20 cm mon. vb. födém
 - glettfelt, festett 12,5 mm sík gk. almenyzelet függesztett kettős acél vázon
- F1 LÁTSZÓBETON FAL - onteró**
- 15 cm külső látszóbeton minőségű beton kéreg
 - 30 cm belső teherbíró mon. vb. fal glettelve, festve vagy csiszolva
- F2 LÁTSZÓBETON FAL - szerelt, szerelésnél**
- 7 cm látszóbeton minőségű szerelt, festett betonpanel
 - 3 cm alszektözettel legrés
 - 10 cm nem éghető, hidrofóbizált, fekete üvegszövet kaszósú ásványi szőles hőszigetelés, hárscsós dőbel rögzítéssel (ROCKWOL Fixrock FB1)
 - 30 cm belső teherbíró mon. vb. fal glettelve, festve

- T1 JÁRHATÓ LAPSTETŐ - teraszok fölött helyiség felett**
- 2,5 cm láng- és gombamerésztelt, impregnált fa burkolat, 2 irányú 3/5 cm deszka vázon (FINNFÖREST Thermowood)
 - 2,5 cm legrés
 - 20 cm min 10 cm bazaltzúzottkő ágypapó
 - 10 mm gumiórlenyű lemez védőréteg (KRAITEC)
 - 1 rfg 1,5 mm vtg. PVC lemez csapadékvízszigetelés (SICOFOL)
 - 1 rfg ipari fík aljzat
 - 1 rfg min 16 cm ektbe vágott expandált PS hab hőszigetelés 1,5% lejtésben (AUSTROTHERM AT-N100)
 - 1 rfg onterpado elasztomer bitumenes párazáró lemez (VILLAS SKB Plus)
 - 1 rfg hideg bitumen máz keltosítás (VILLAS Pormex Elastic)
 - 20 cm mon. vb. födém
 - glettfelt, festett 12,5 mm sík gk. almenyzelet függesztett kettős acél vázon
- T1* JÁRHATÓ LAPSTETŐ - teraszok költér, szerelés felett**
- 2,5 cm láng- és gombamerésztelt, impregnált fa burkolat, 2 irányú 3/5 cm deszka vázon (FINNFÖREST Thermowood)
 - 2,5 cm legrés
 - 20 cm min 10 cm bazaltzúzottkő ágypapó
 - 10 mm gumiórlenyű lemez védőréteg (KRAITEC)
 - 1 rfg 1,5 mm vtg. PVC lemez vízszigetelés (SICOFOL)
 - 1 rfg ipari fík aljzat
 - 1 rfg min 16 cm ektbe vágott expandált PS hab hőszigetelés 1,5% lejtésben (AUSTROTHERM AT-N100)
 - 1 rfg onterpado elasztomer bitumenes párazáró lemez (VILLAS SKB Plus)
 - 1 rfg hideg bitumen máz keltosítás (VILLAS Pormex Elastic)
 - 20 cm mon. vb. födém
 - 10 cm festhető háromrétegű fogypapó építőláp, közelpapapó hőszigetelő manggal, kétoldali cementkötésű Heraklith fogypapó fedőréteggel (TEKALAN HS) ragasztással, hárscsós dőbel rögzítéssel
- T2 NEM JÁRHATÓ LAPSTETŐ - bevilágítók beharapással**
- min 10 cm 16/32 szemméretű mosott kavics leterelő réteg
 - 1 rfg 1 mm vtg. fékmeny PVC védőréteg (SICOFOL)
 - 1 rfg 1,5 mm vtg. PVC lemez vízszigetelés (SICOFOL)
 - 1 rfg ipari fík aljzat
 - 1 rfg ektbe vágott expandált PS hab hőszigetelés 1,5% lejtésben (AUSTROTHERM AT-N100)
 - 1 rfg onterpado elasztomer bitumenes párazáró lemez (VILLAS SKB Plus)
 - 1 rfg hideg bitumen máz keltosítás (VILLAS Pormex Elastic)
 - 20 cm mon. vb. födém
 - glettfelt, festett 12,5 mm sík gk. almenyzelet függesztett kettős acél vázon
- T2* NEM JÁRHATÓ LAPSTETŐ - bevilágítók beharapással, szerelés felett**
- min 10 cm 16/32 szemméretű mosott kavics leterelő réteg
 - 1 rfg 1 mm vtg. fékmeny PVC védőréteg (SICOFOL)
 - 1 rfg 1,5 mm vtg. PVC lemez vízszigetelés (SICOFOL)
 - 1 rfg ipari fík aljzat
 - 1 rfg ektbe vágott expandált PS hab hőszigetelés 1,5% lejtésben (AUSTROTHERM AT-N100)
 - 1 rfg onterpado elasztomer bitumenes párazáró lemez (VILLAS SKB Plus)
 - 1 rfg hideg bitumen máz keltosítás (VILLAS Pormex Elastic)
 - 20 cm mon. vb. födém
 - 10 cm festhető háromrétegű fogypapó építőláp, közelpapapó hőszigetelő manggal, kétoldali cementkötésű Heraklith fogypapó fedőréteggel (TEKALAN HS) ragasztással, hárscsós dőbel rögzítéssel
- T3 NEM JÁRHATÓ LAPSTETŐ - zöldítőfal**
- 15 cm extenzív zöldítő falkezelvények (DIADÉM 150)
 - széles mézokban 16/32 szemméretű mosott kavics leterelő és elválasztó réteg
 - 25 cm kasszózott, domborgomott műanyag szivárgó és vízmegtartó réteg
 - 1 rfg 1 mm vtg. fékmeny PVC védőréteg (SICOFOL)
 - 1 rfg 1,5 mm vtg. PVC lemez vízszigetelés (SICOFOL)
 - 1 rfg ipari fík aljzat
 - 1 rfg ektbe vágott expandált PS hab hőszigetelés 1,5% lejtésben (AUSTROTHERM AT-N100)
 - 1 rfg onterpado elasztomer bitumenes párazáró lemez (VILLAS SKB Plus)
 - 1 rfg hideg bitumen máz keltosítás (VILLAS Pormex Elastic)
 - 20 cm mon. vb. födém
 - glettfelt, festett 12,5 mm sík gk. almenyzelet függesztett kettős acél vázon

R1

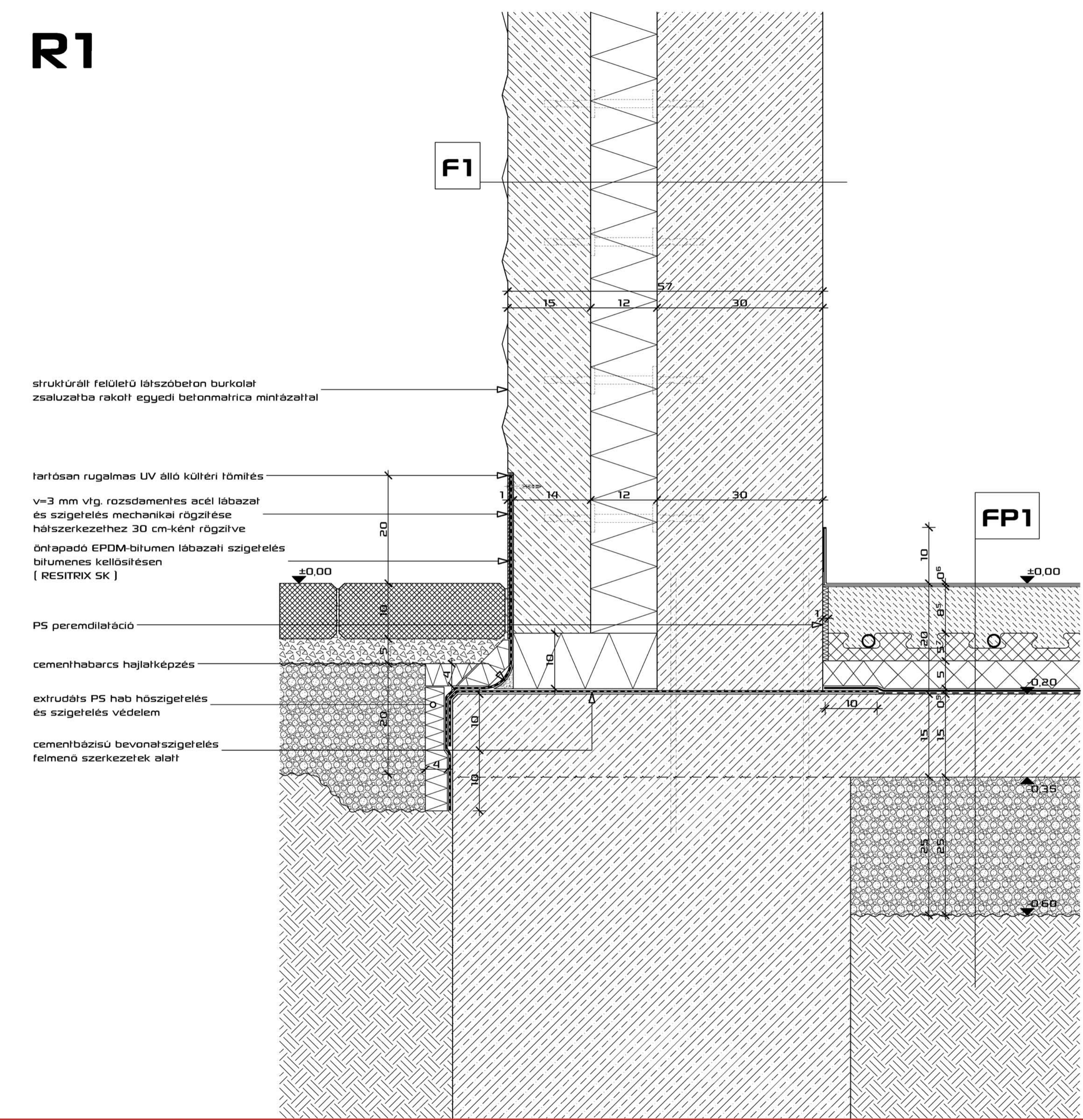

R2

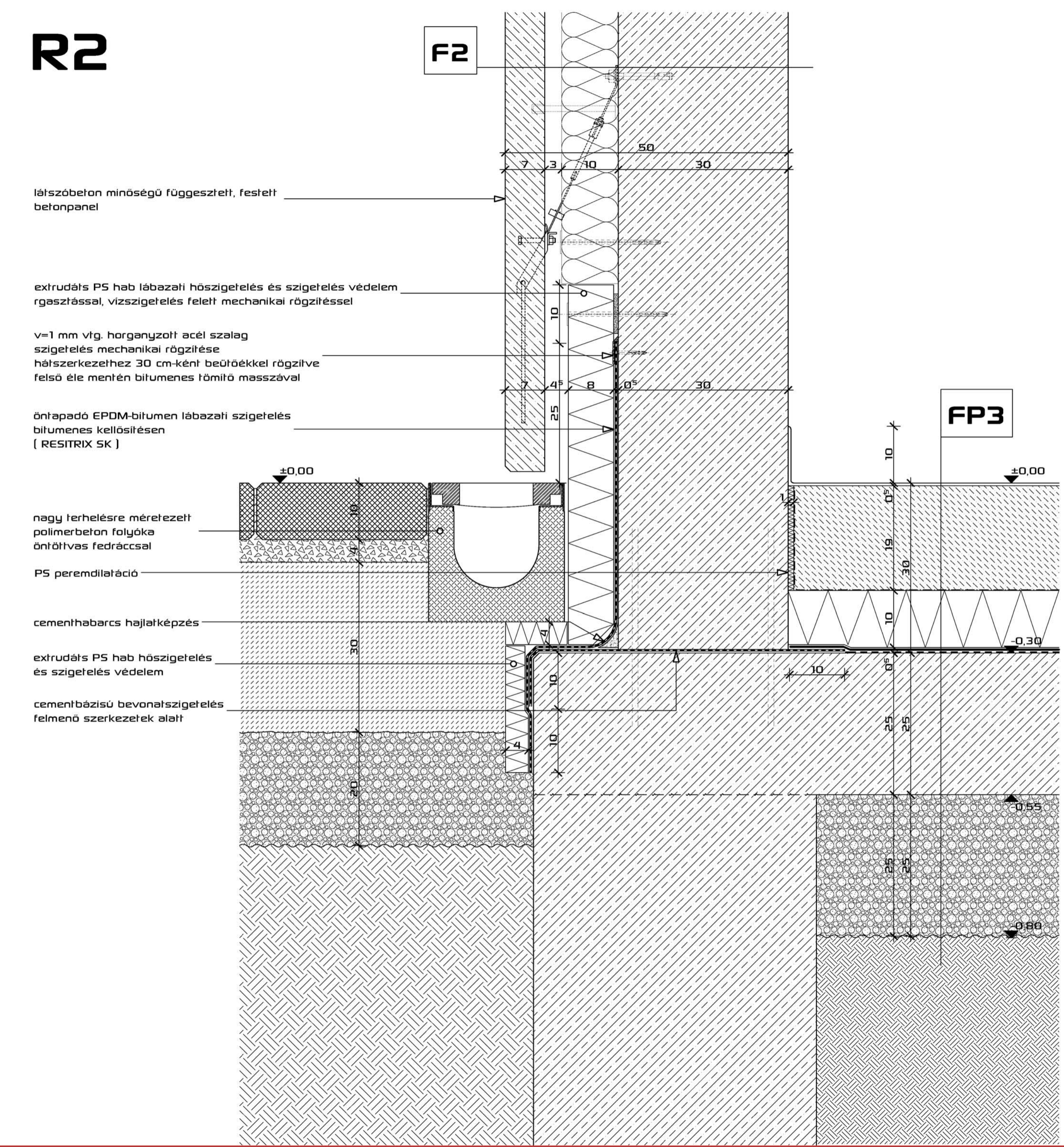

R3

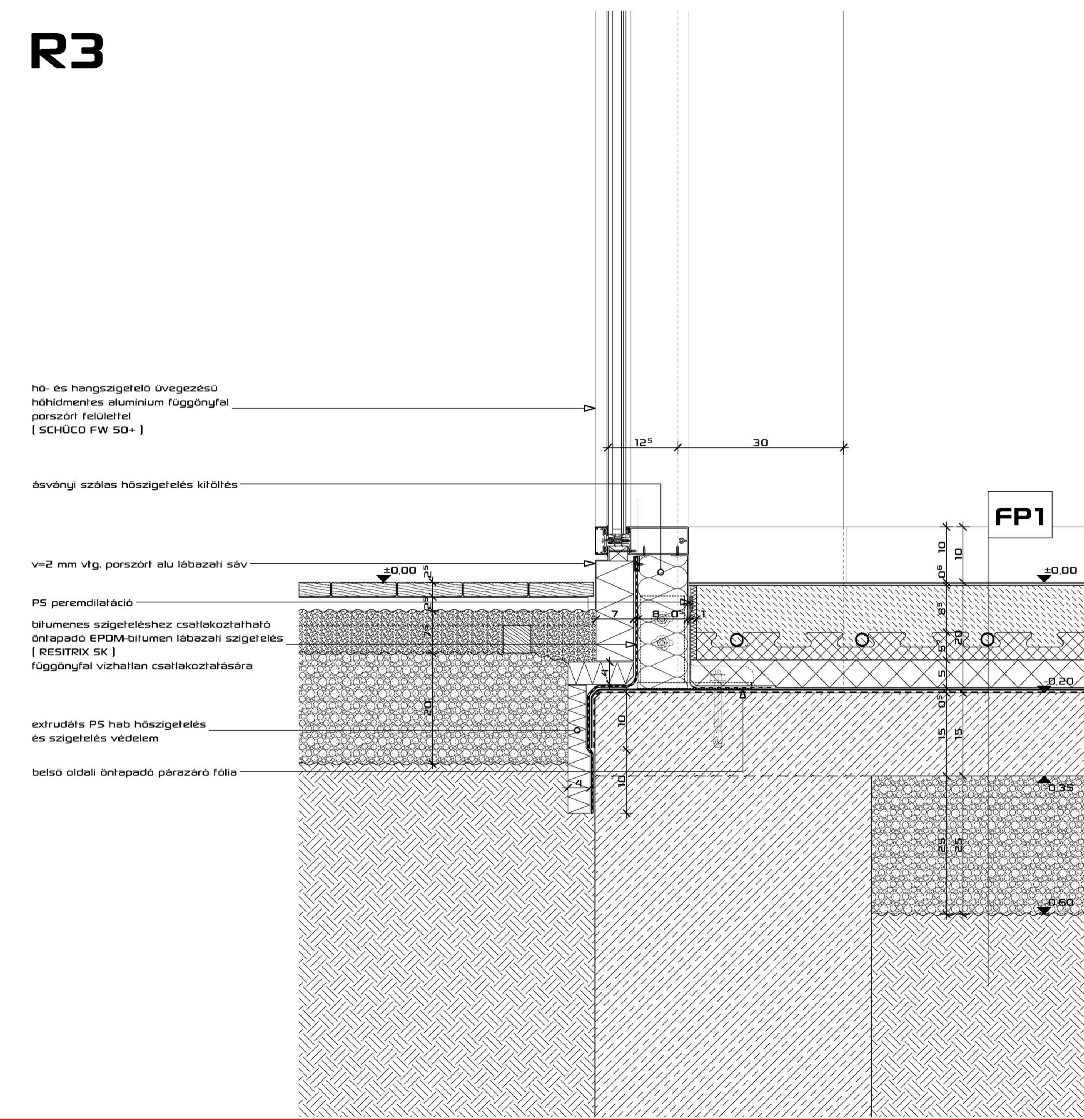

R4

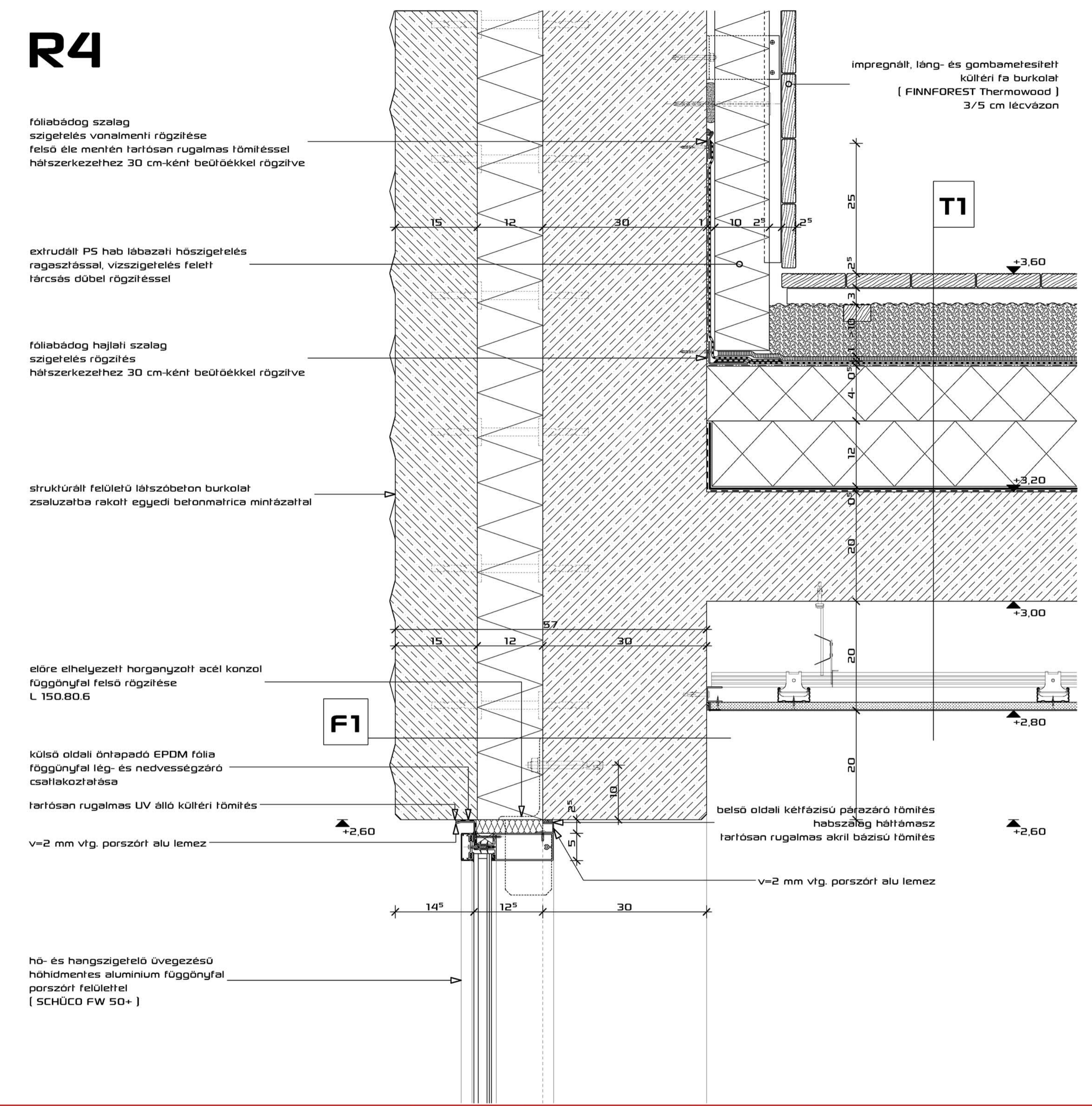

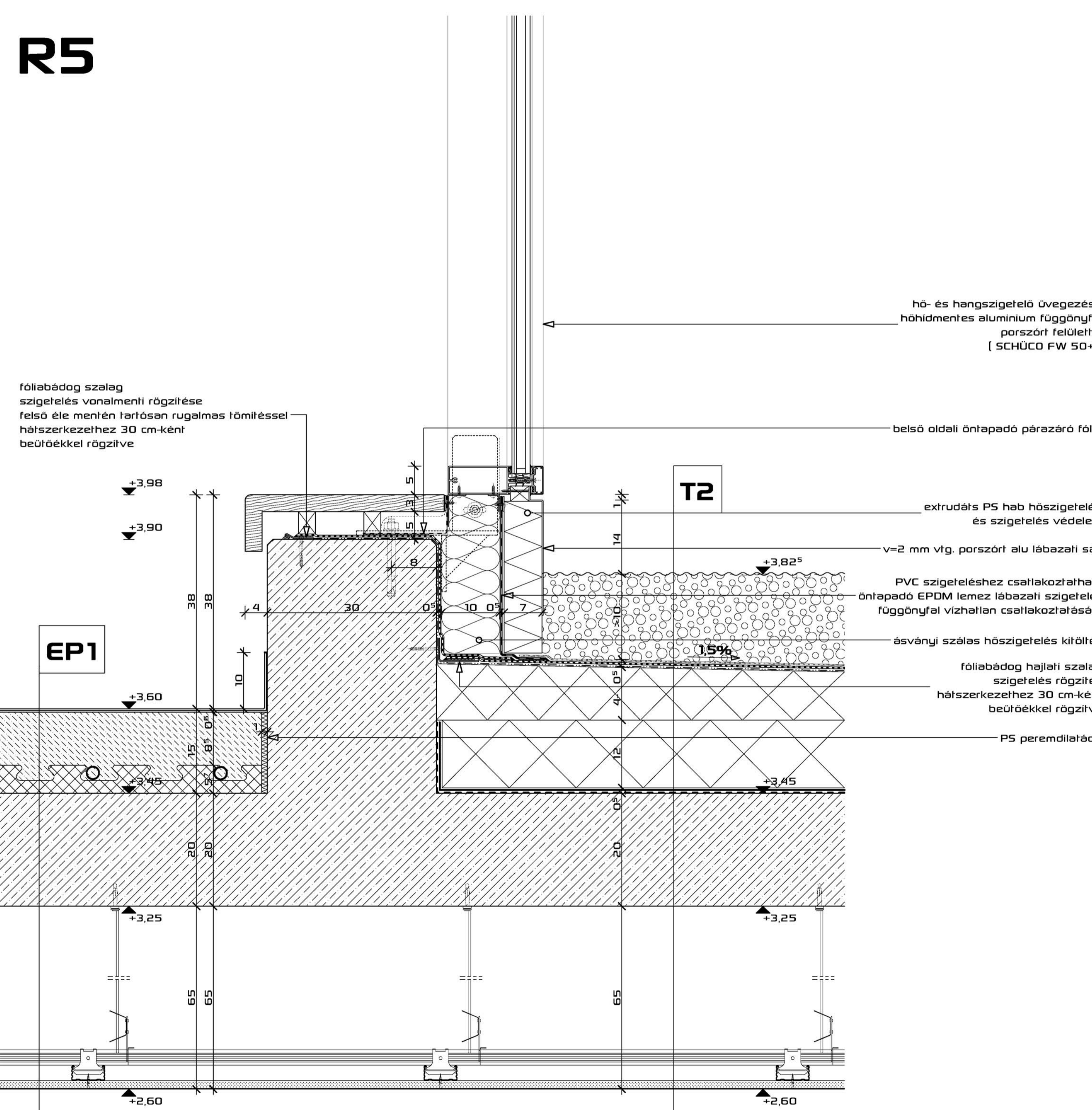
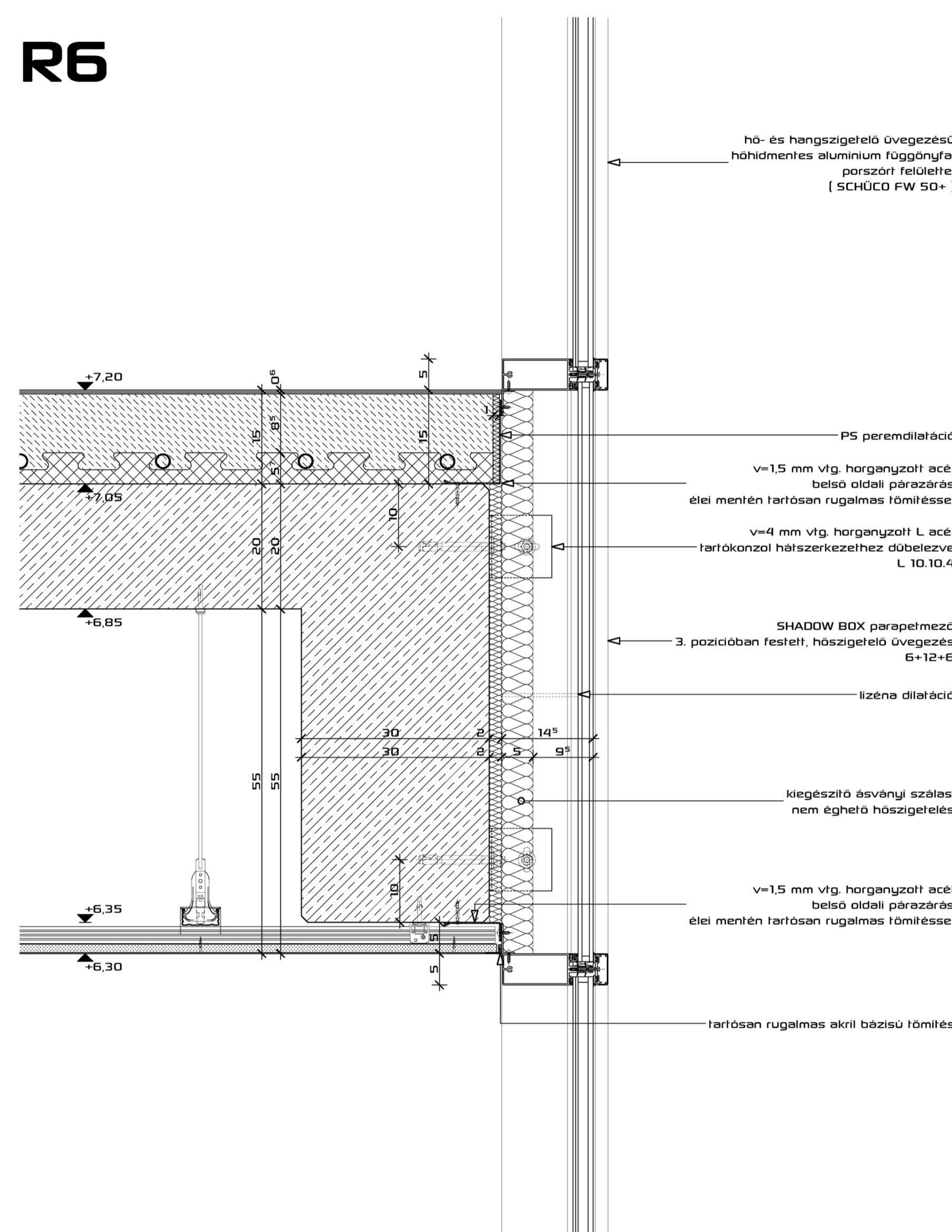
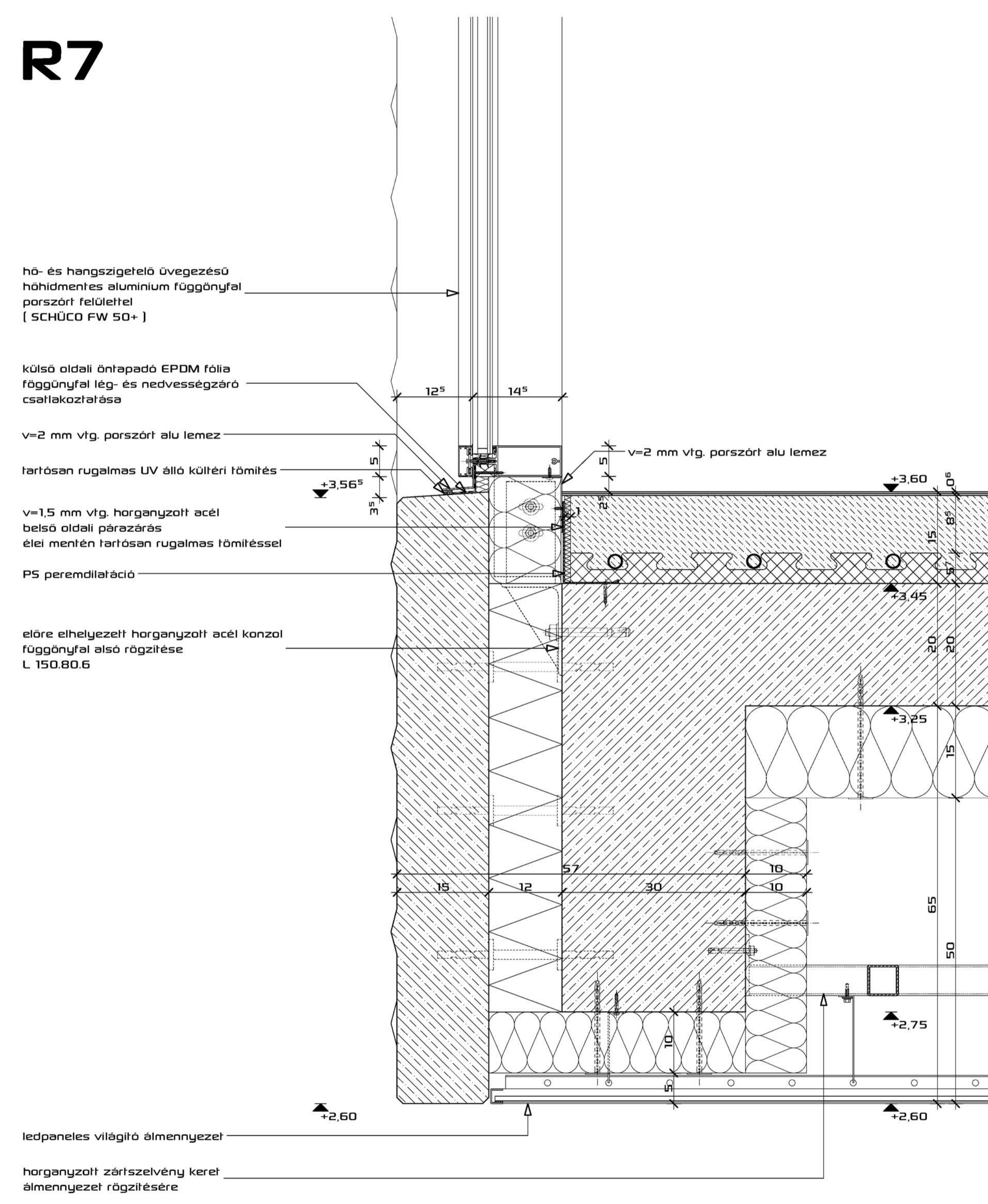
R5**R6****R7****R8**