

Budapest  
XVI kerület

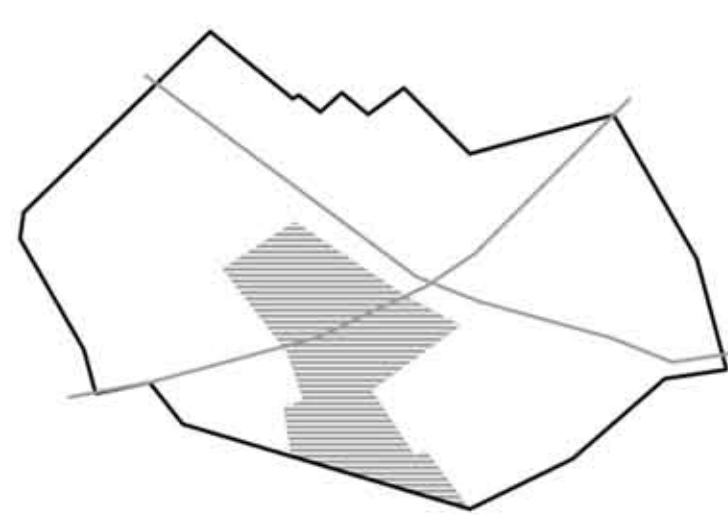

XVI kerület  
Mátyásföld

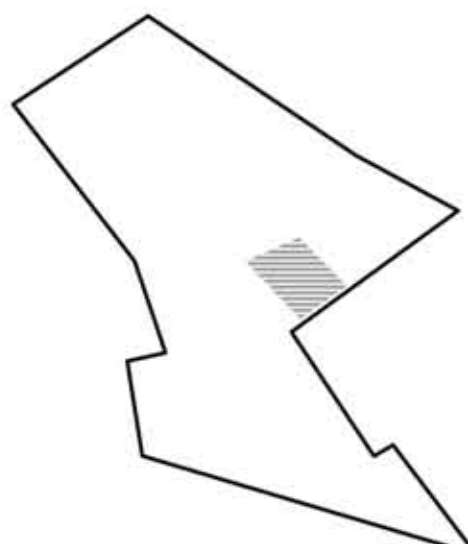

Mátyásföld  
Erzsébet-liget

A település 1933 január 1-ig Cinkotához tartozott, ezután vált önálló nagyközséggé. Budapest szuburbanizációs területéből fejlődött ki.

Budapest XVI. kerület  
Kerületet meghatározó elemek

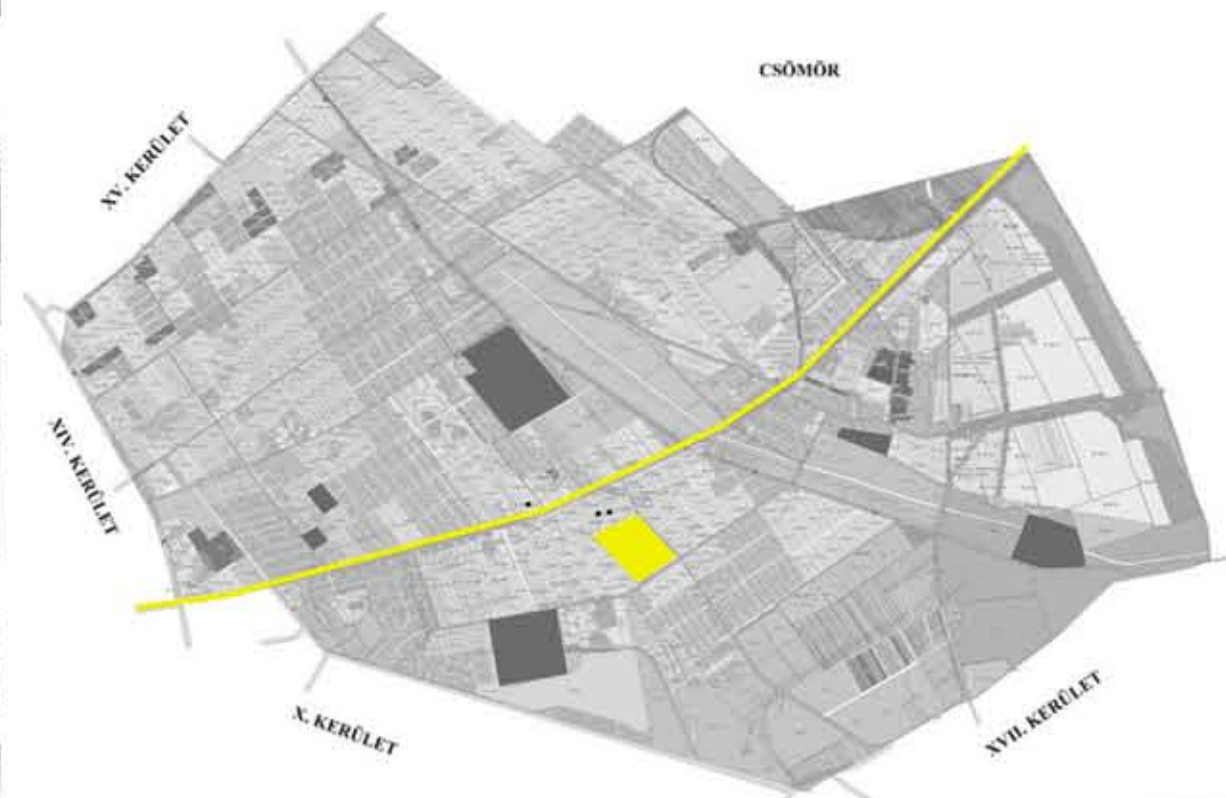
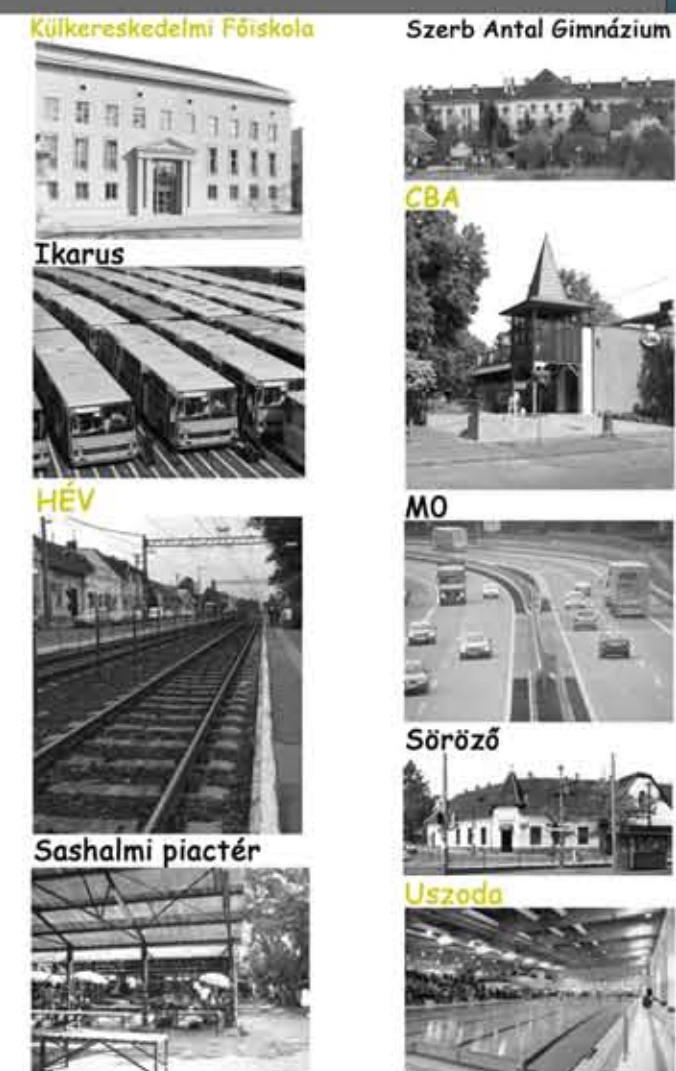

Mátyásföldi Nyaralótulajdonosok Egyesülete (1887)

- o A tagok részére biztosította az erdő ingyenes használatát üdülési célokra.
- o Az utcák szélességét 15 méterben állapította meg, és azok azonalli fásítását rendelte el.
- o Kikötötte, hogy a telkek 600 négyszögölnél nem lehetnek kisebbek.

Egészséges lég-tér arányok

Budapest üdülő területe  
Villaszerű építkezés  
Paulheim József építész



ERZSÉBET-LIGET MÚLTJA



1800-as évek: Beniczky Gábor cinkotai földbirtokos vadászterülete

1891: Kunkel Imre felparcelláztatja a környezetet, megkezdődik a parkszálló építése

1900: A szálló vendégeinek sport telep létesül

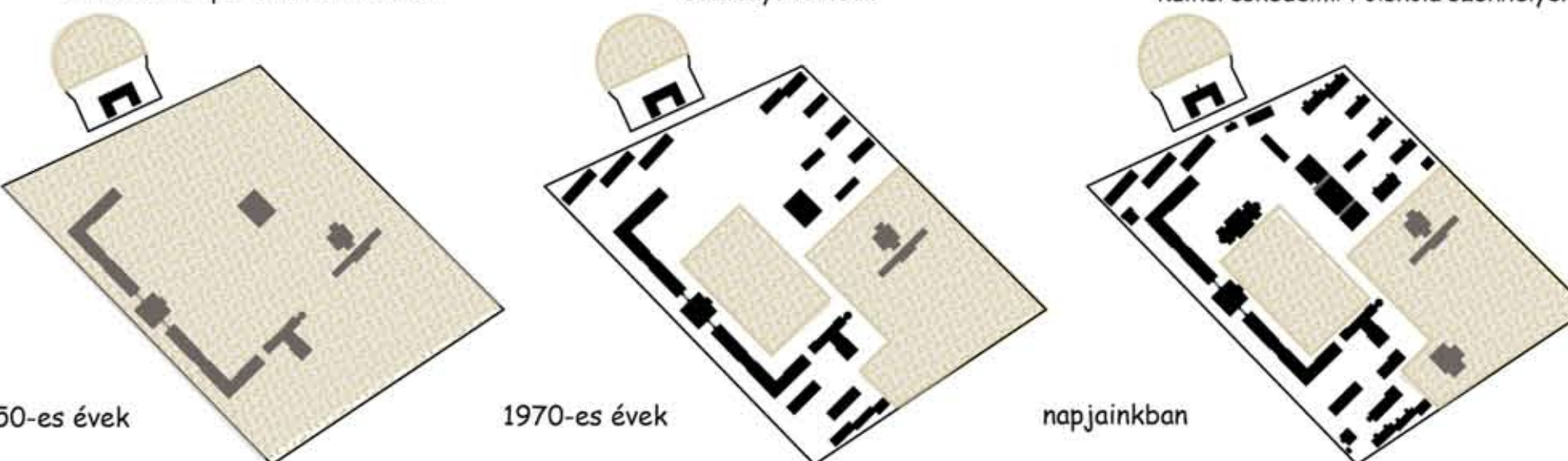

Erzsébet-liget Ómátyásföld része, egy kb. 1,5 hektáros parkos terület.

ERDŐ - PARKOSÍTÁS - SPORT KÖZPONT - TISZTI LAKTANYA

A szovjet csapatok kivonulásával, 1991 után önkormányzati közreműködéssel a házakat kitarozták és az új lakásokat magánvásárlóknak értékesítették.

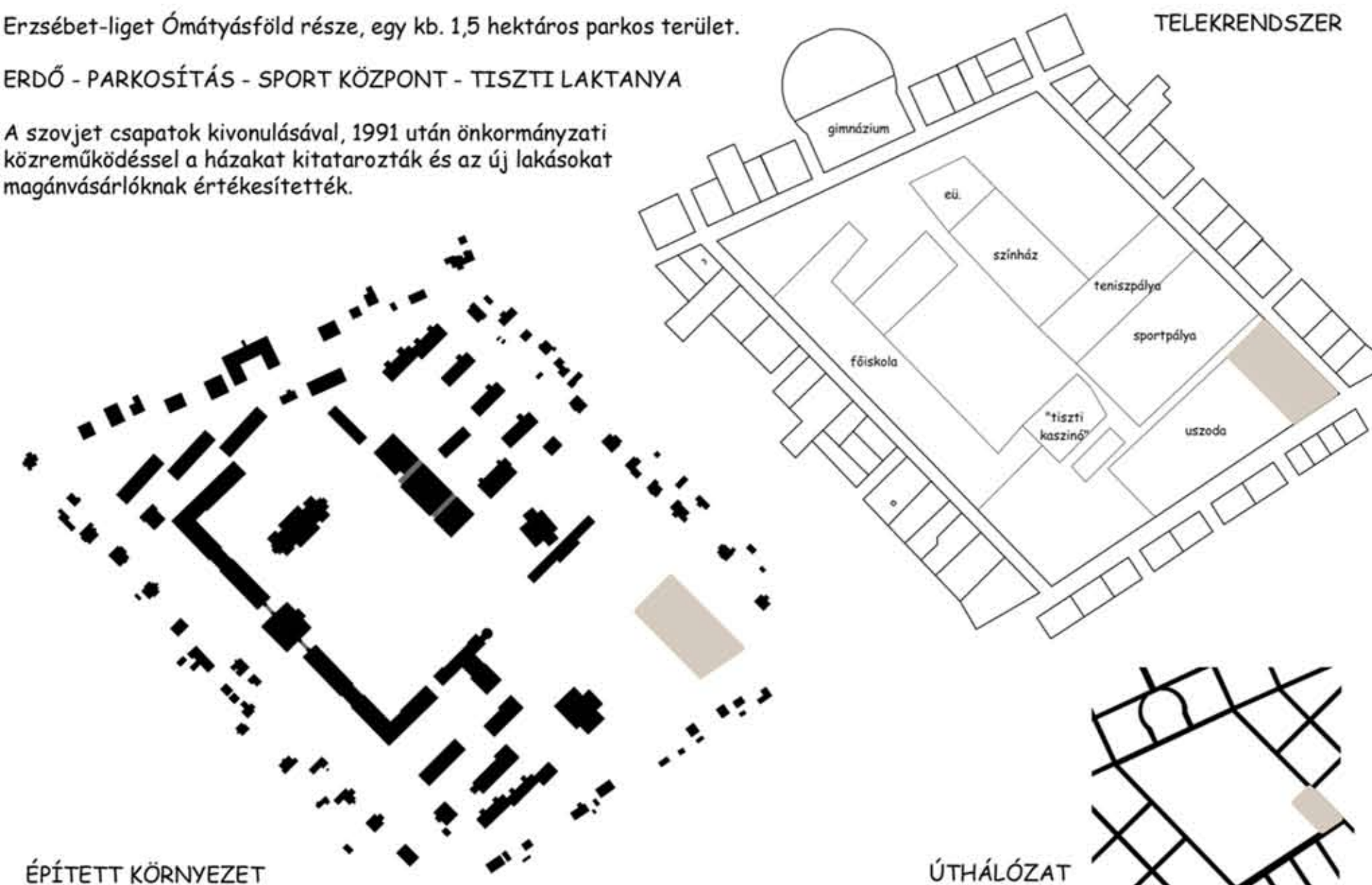

ÉPÍTETT KÖRNYEZET

ÚTHÁLÓZAT

## KÉT FŐ TENGYELVONAL

szeleteli a kerületet

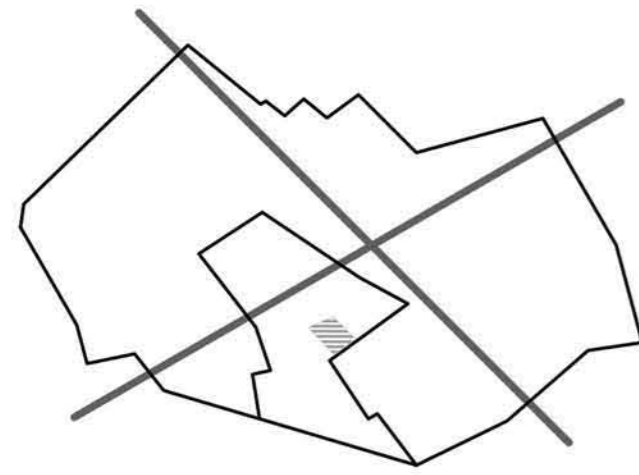

Kerepesi út  
Veres Péter út  
3-as út

Szilas patak  
Naplás tó

## KÖZLEKEDÉSI TENGYELVONAL

3-as út  
HÉV



## ZÖLD TENGYELVONAL

Szilas patak

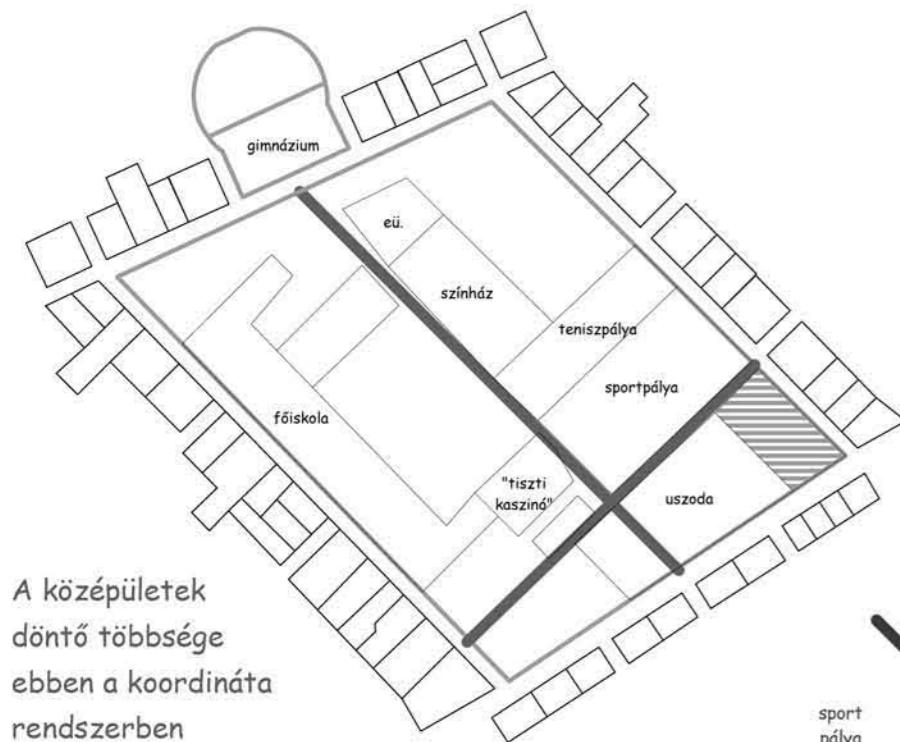

A középületek döntő többsége ebben a koordináta rendszerben épült ki

## MEGKÖZELÍTÉS BEJÁRATOK KERÍTÉSEK

önkormányzati kézben lévő telkek  
magas vaskerítés a liget körül

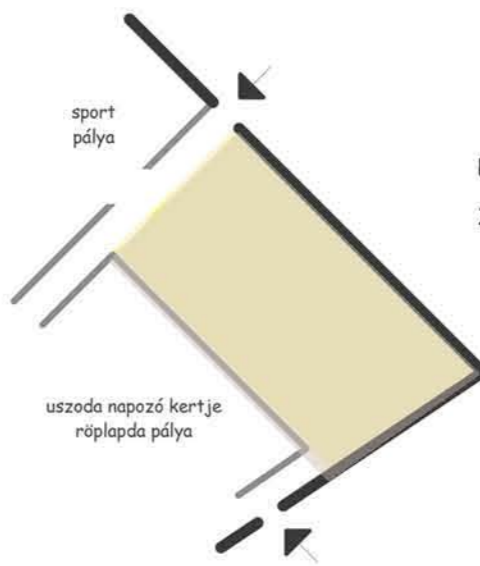

GÉPKOCSIVAL

nyitott, de mégis zárt rendszer

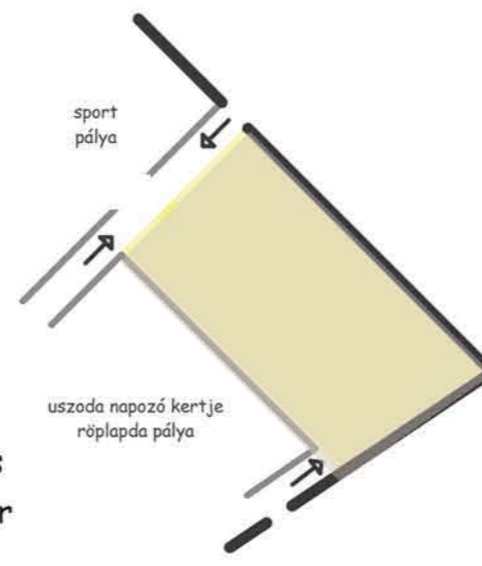

GYALOGOSAN

kettős kerítésrendszer

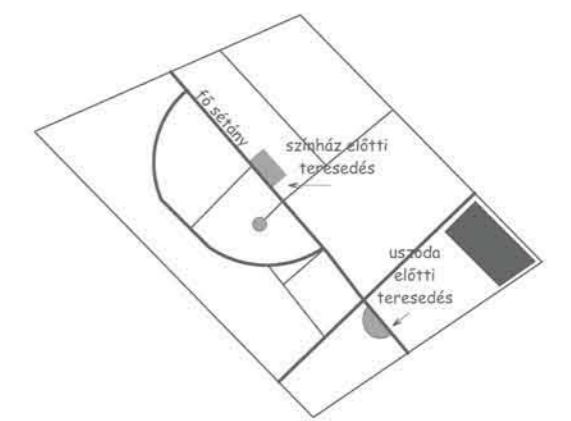
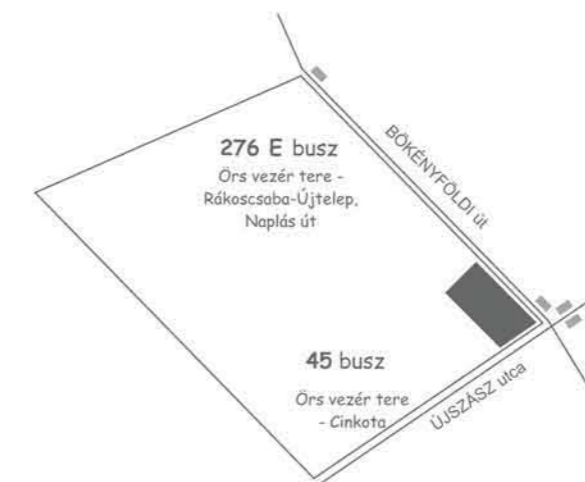
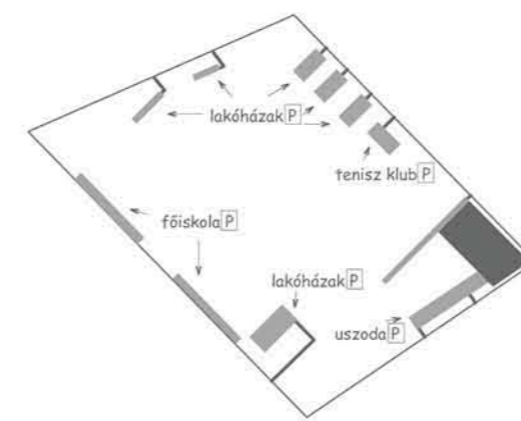

max. beépíthetőség: 25%    min. zöldfelületi arány: 50%    min. építmény mag.: 2,5 m    max építmény mag.: 12 m    max. szintterületi mutató: 0,75

## MEGKÖZELÍTÉS \_ BELSŐ KÖZLEKEDÉS

GÉPKOCSI PARKOLÓK



FÜVÉSZ \_ LIGET

BKV MEGKÖZELÍTÉS



DIPLOMATERY

GYALOGOS SÉTÁNYOK



2010

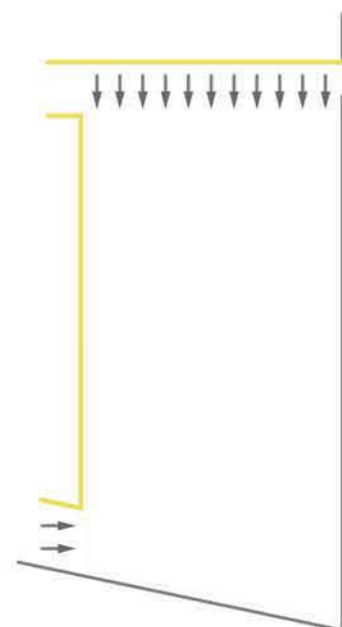

FUCHS DOROTTYA

MEGKÖZELÍTÉS

RASZTERHÁLO

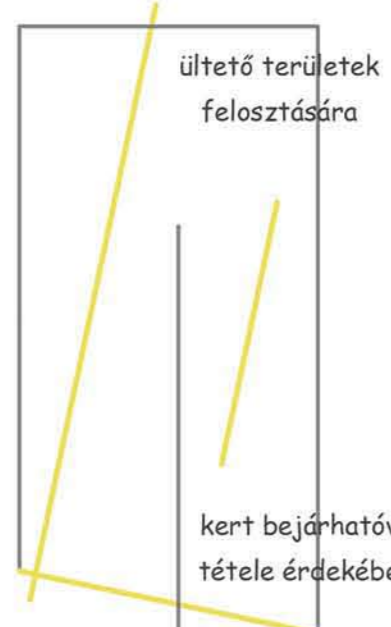

BUDAPEST

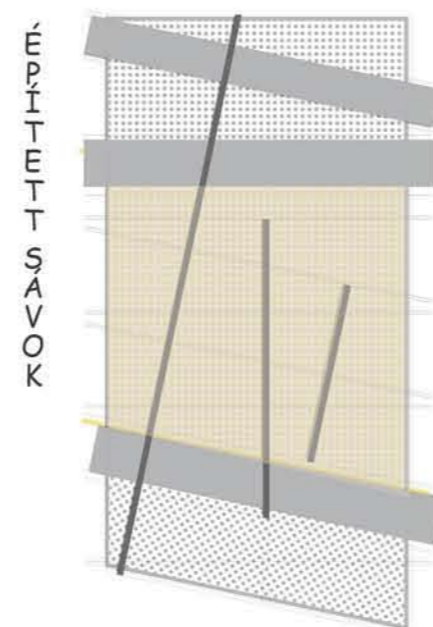
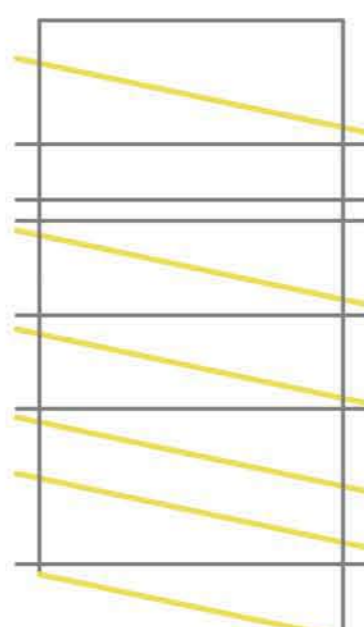

ERŐVONALAK

## SZABÁLYOZÁSI ELŐÍRÁSOK ALAPJÁN

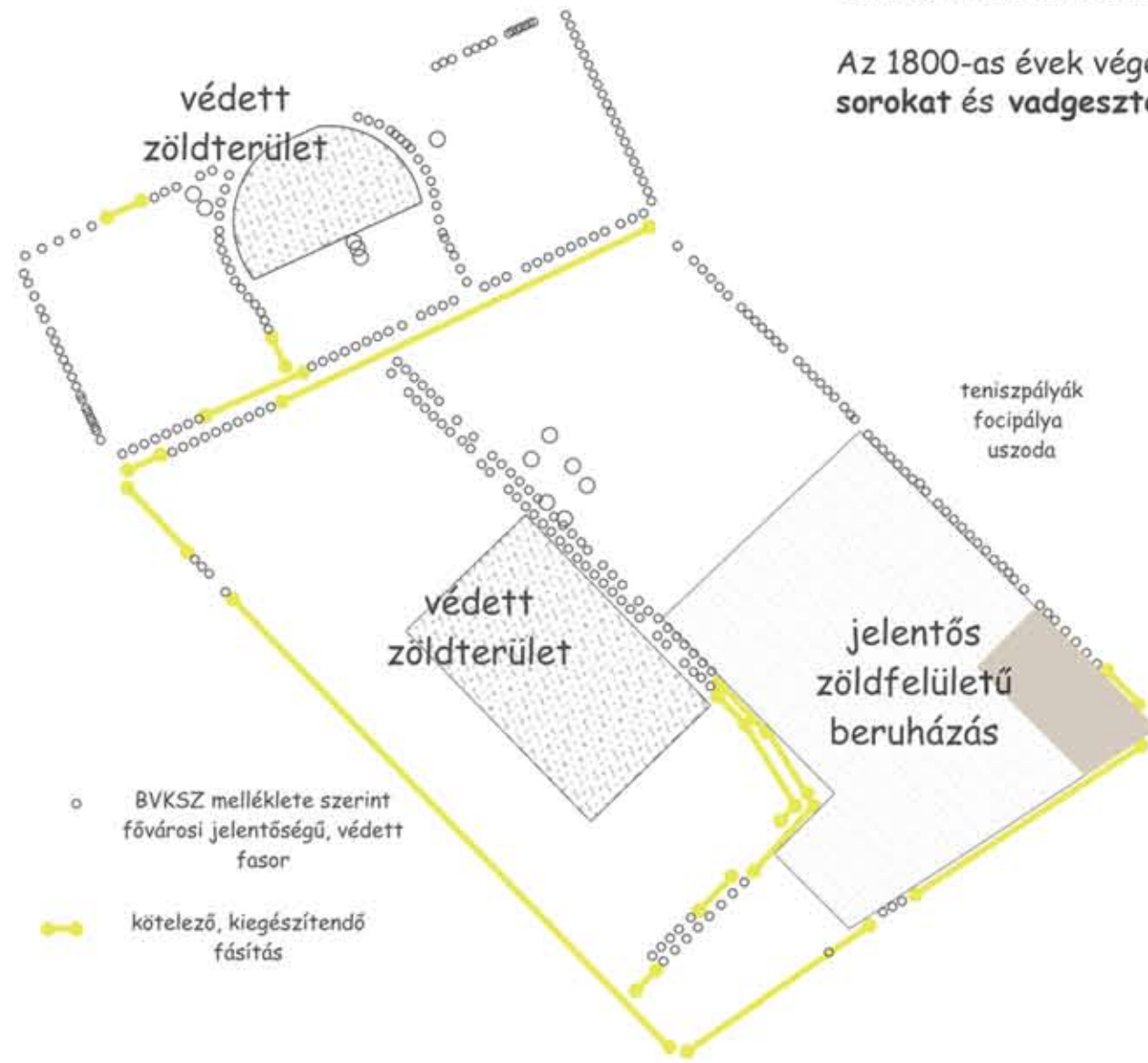

A régi Nagyvendéglő (ma: Corvin Mátyás Gimnázium) mögötti terület akácös erdő (ma: Erzsébet-liget) volt.

Az 1800-as évek végén mesterségesen telepítettek platánfa sorokat és vadgesztenyefákat az utak és a sétányok mentén.



A világháború előtt a nagyobb városok peremterületén bolgár kertészek művelték a földeket. A környékre jellemzőek voltak a **BOLGÁR KERTÉSZETEK**.



## Potenciális OKTATÁSI INTÉZMÉNYEK a kerületben



Batthyány Ilona Ált. Iskola  
Centenáriumi Ált. Iskola  
Lemhényi Dezső Ált. Iskola  
Jókai Mór Általános Iskola  
Kölcsey Ferenc Ált. Iskola

Móra Ferenc Ált. Iskola  
Arany János Általános Iskola  
Sashalmi Tanoda Ált. Iskola  
Szent-Györgyi Albert Ált. Iskola  
Táncsics M. Ált. I. és Gimnázium



## SAROK TELEK POZÍCIÓ

Két út találkozásánál fekszik a terület. Körben családi házak veszik körül. Az utakon átmenő forgalom a jellemző, a gyalogos közlekedés is célirányosan történik.



**Bökényföldi út**  
pár száz méteren belül elvezet Budapest határához, az ott jelenleg is kiépülőben lévő ipari területhez

**Újszász utca**  
Cinkotával köti össze a kerületet

## A TELEK - 5500 nm



balra a tanuszoda szemben a sportpálya lelátója kapu jobbra családi házak



uszoda parkolója telek hátsó része



Az uszoda parkolója közterületnek minősül. Gazdasági bejáratnak alkalmazható. Szükség esetén nyitvatartása is leválasztható.



A fő megközelítési irány a liget keresztútja felől történik. Ott kapnak helyet a kereskedelmi funkciók. Az uszoda megépülésével a parkolósávot kialakították már a kapuig. Gyepprács formájában jelzés értékűnek minősül.

## HELYISÉGCSOPORTOK FUNKCIONÁLIS CSOPORTOSÍTÁS

A tanodai segédek lehetnek gyógynövény szakos hallgatók szakmai gyakorlaton. Szakképzett biológus/kertészmérnök/botanikus vállalkozásaként fut az üzlet.

<b>tanterem</b> belső ültető helyiség, iskolai csoportok fogadására	<b>extraháló konyha</b> tinktúrák, likőrök elkészítésére	<b>porító</b> szárított gyógynövények aprítására	<b>szárító</b> leszáradt gyógynövények szárítására	<b>fogadó helyiség</b> begyűjtött növények fogadására, szortírozására	<b>raktár</b> kertészeti szerszámok, kesztyűk tárolására	<b>öltöző</b> vendégeknek készmosási lehetőség, szekrények, személyzeti öltöző
<b>iroda</b> kirándulások, tanfolyamok, előadások, táborok, rendezvények szervezése	<b>gyógynövény ABC</b> friss fűszernövényeket lehet vásárolni	<b>biopatika</b> természetes gyógymódok népi orvoslás	<b>nővénytápika</b> növények gyógyítására ápolására	<b>könyvesbolt</b> szakkönyvek árusítása	Tanfolyamok pl.: természetes egészség, vadontermő/termesztett növények, fűszernövények hasznosítása, természetesi technológiák, vidékfejlesztési lehetőség, aromaterápia, természetes gyógymódok, bájital tanfolyam, stb.	
<b>teázó</b> vendéglátó egység	<b>teakonyha</b>	<b>kiszolgáló rész</b> gépház, mosó helyiségek raktárak	<b>előadóterem</b> tanfolyamok, előadások, rendezvények lebonyolítására	<b>kállító tér</b> információ gyűjtés gyerekeknek környezetvédelem		

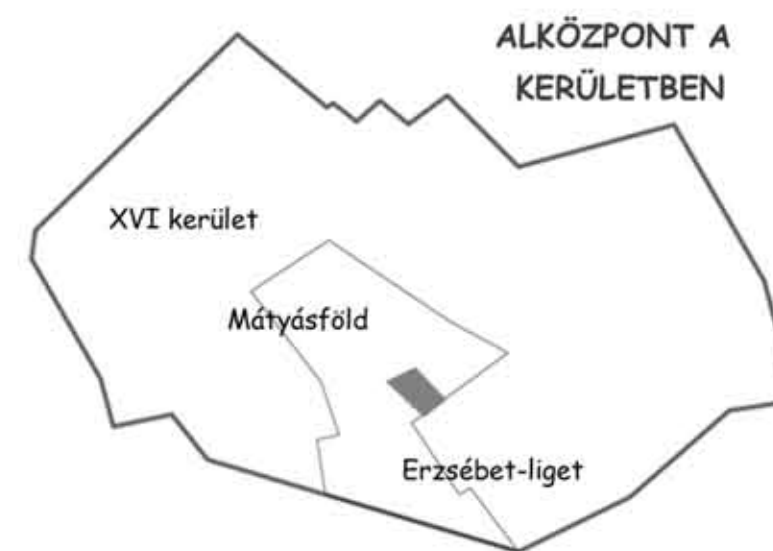

## CÉLOK

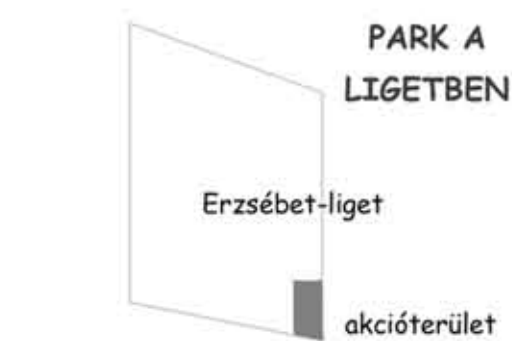

XVI kerületi IVS alapján:

**BETEGSÉGMEGELŐZŐ-EGÉSZSÉGMEGŐRZŐ HÁLÓZAT LÉTREHOZÁSA**



liget rekreációs jellegének visszaállítása  
hangsúly az oktatáson  
élethosszig tartó tanulás  
hangsúly az egészségügyön  
egészségtudatos életmódra nevelés  
környezetbarát szemlélet



ERZSÉBET-LIGET\_HELYSZÍNRAJZ\_1:1000

#### AROMA - KERT

Ez a kert a feltáruka élmények az érzékekre hat: szaglás, látás. Ezt a hatást olyan növények telepítésével érik el, melyek színes virágzatúak, és illatuk már messziről érezhető. Becsábít ja az oda érkezőt.

#### KERESKEDELMI - KAPU

Kereskedelmi funkciót lát el. Közterület veszi körül. Az iroda rendezvény szervezésével, tanfolyamok lebonyolításával, és az iskolával való kapcsolattartással foglalkozik. A gyógynövény abc-ben szakönyvek, fűszernövények és az ezekből készített termékek kaphatók.

#### FÜVÉSZ - PARK

A terület park jellege rekreációs lehetőséget biztosít. A kert rendszerben tartását szaképpzsett kertezékek végzik. Jelenleg a telken nem kívánatos akácok találhatók. A fák kivágása után fakorong burkolatként újrahazsírható.

#### ÉPÜLET - MINT KERÍTÉS

Az Erzsébet-ligeten belüli szolgáltatók terén tárogó út hivatott betölteni. A térszében lefordított gyógynövények, valamint alkoholos oldatok kerülnek felszolgálatra. Egy-egy rendezvény alkalmával teljes egészében kibárelhető anélkül hogy a tanoda funkció szünetelne.



#### TANODA - KERT

Nápi gyógymódok megismerése. Ezen a területen sajátíthatják el a tanodai csoportok a gyógy- és fűszernövények gondozását, telepítési szabályait.

#### PAVILONOS - ÁTJÁRHATÓSÁG

Szervezett csoportokban tanulhatják meg az ide érkezők a természetes gyógyítás módszereit. Feldolgozzák a kíváncsiságon bázisított alapanyagokat. A kis épületek a kert elemeként beleszólva a tájba. Évszakoktól függően a növények termédeje alatt szezonális jelleggel folyik az oktatás.



TELEK\_HELYSZÍNRAJZ\_1:250

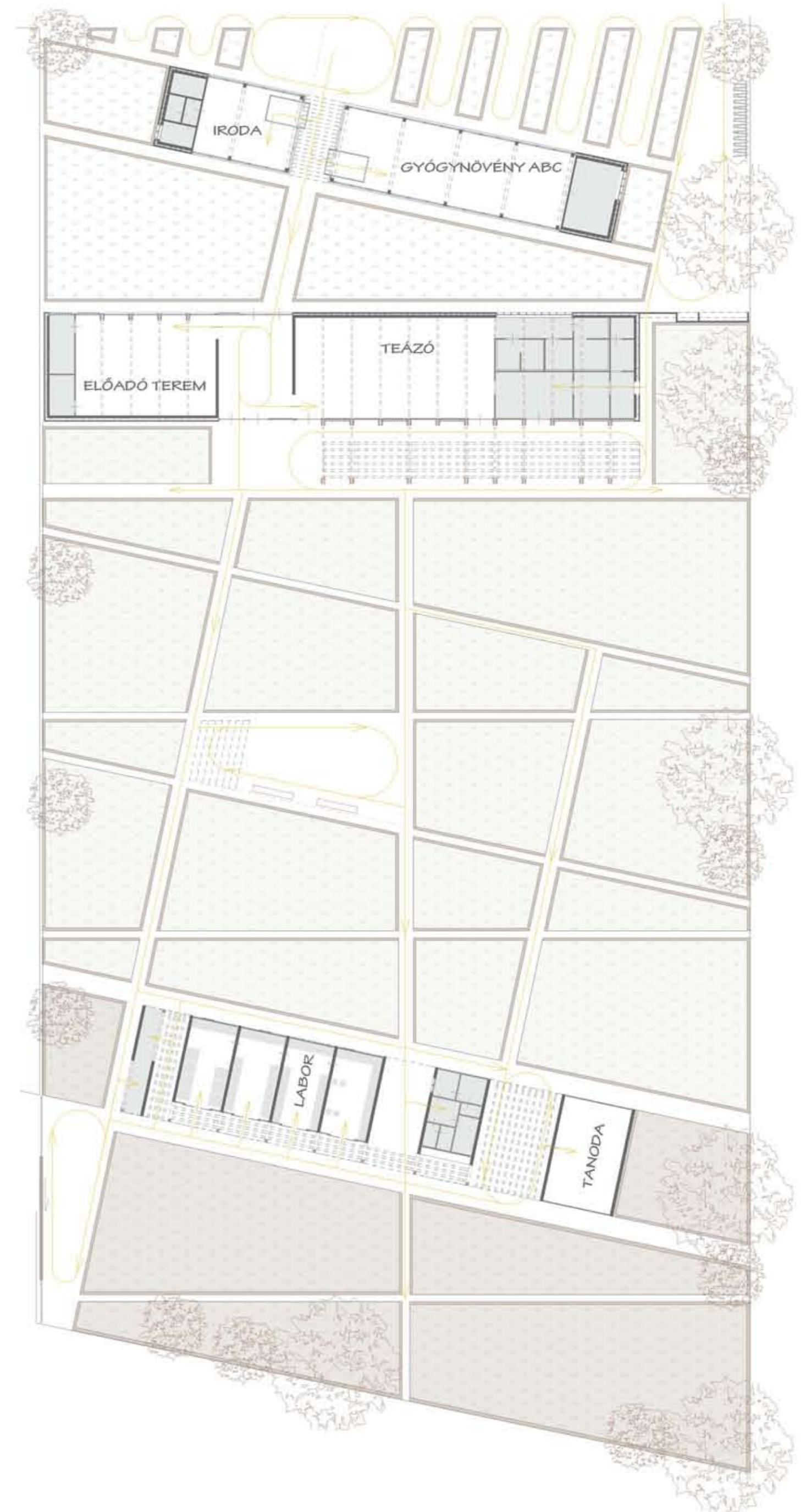

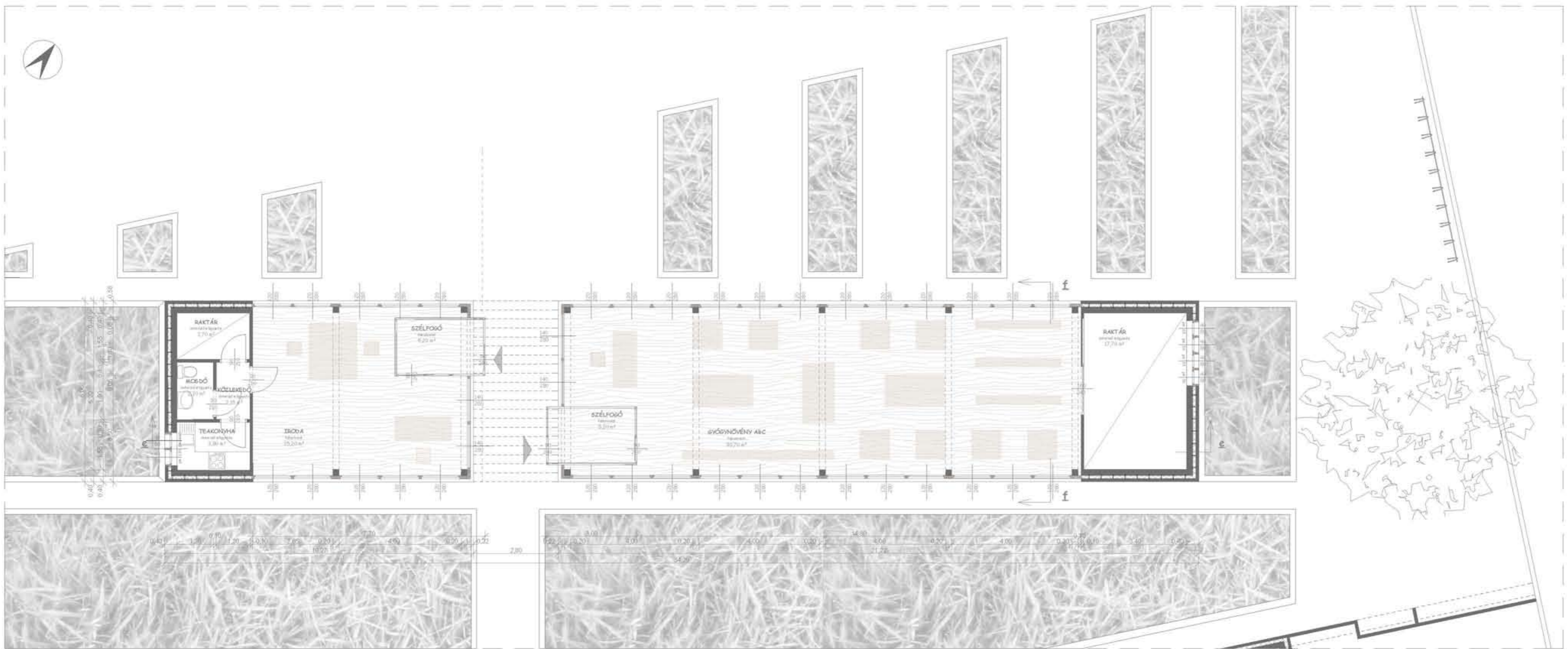

GYÓGYNÖVÉNY ABC / IRODA ÉPÜLETE\_ALAPRAJZ\_1:100

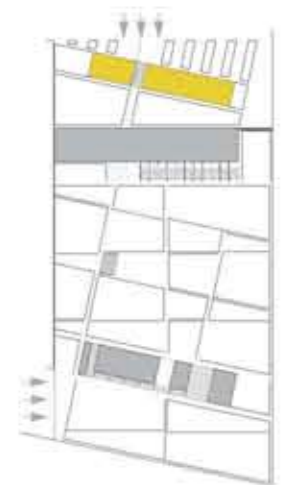

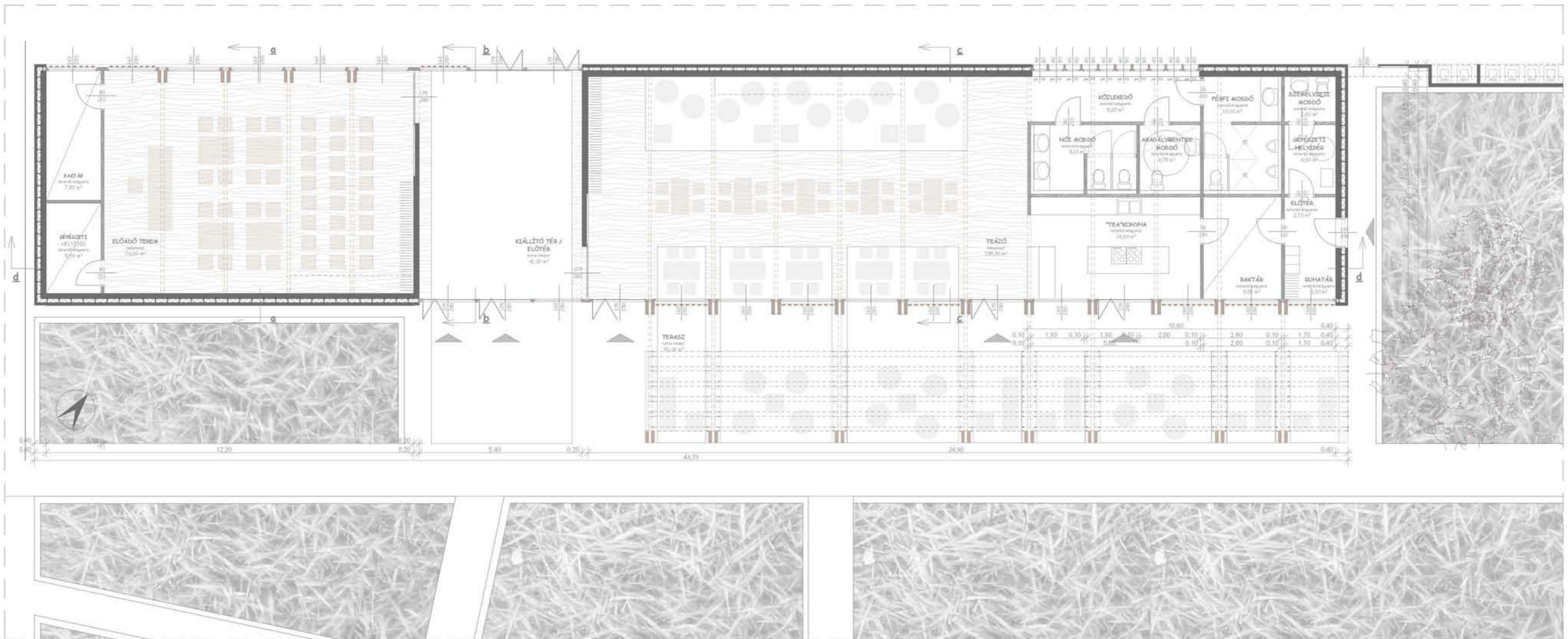

TEÁZÓ ÉPÜLETE\_ALAPRAJZ\_1:100

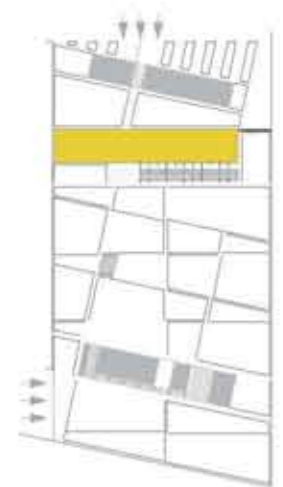

TEÁZÓ ÉPÜLETE\_DÉL / KELETI HOMLOKZAT\_1:100

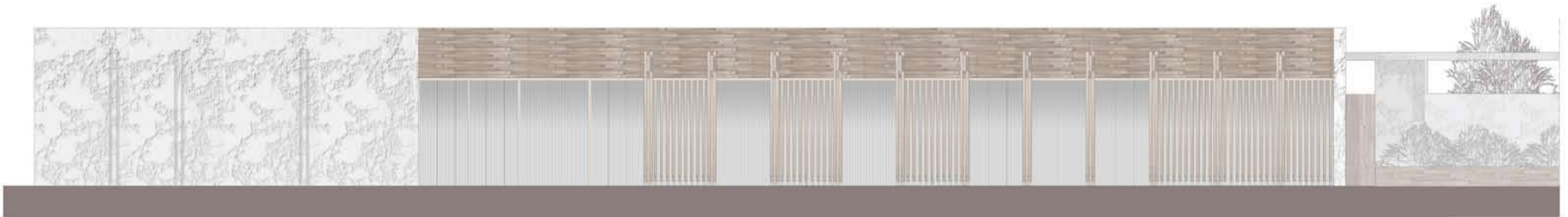

TEÁZÓ ÉPÜLETE\_ÉSZAK / NYUGATI HOMLOKZAT\_1:100



TEÁZÓ ÉPÜLETE\_GYÓGYNÖVÉNY ABC / IRODA ÉPÜLETE\_ÉSZAK / KELETI HOMLOKZAT\_1:100

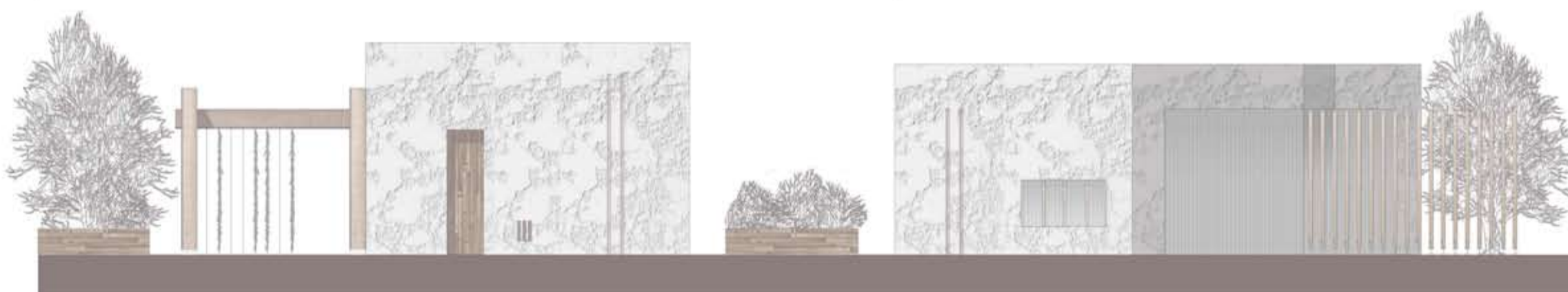

Impregnált látszóbeton homlokzati felület. Domború zsaluzati minta által negatív futtatott növényzet megjelenése magából az építőanyagból. A betonhoz keveréskor adalékanyag (Penetron Admix) hozzáadásával fehér betonfelület hozható létre.



GYÓGYNÖVÉNY ABC / IRODA ÉPÜLETE\_ÉSZAK / NYUGATI HOMLOKZAT\_1:100

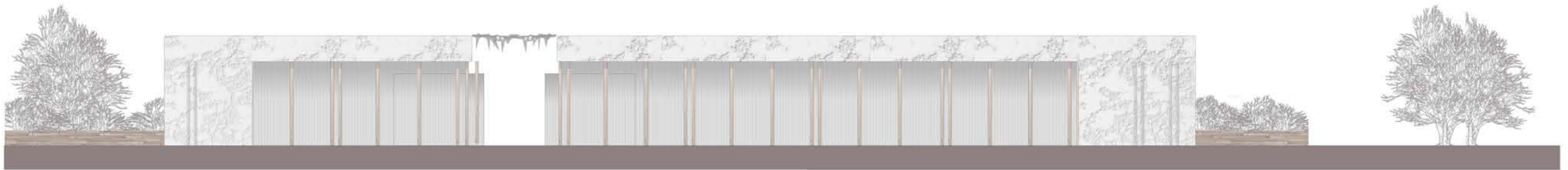

GYÓGYNÖVÉNY ABC / IRODA ÉPÜLETE\_DÉL / KELETI HOMLOKZAT\_1:100

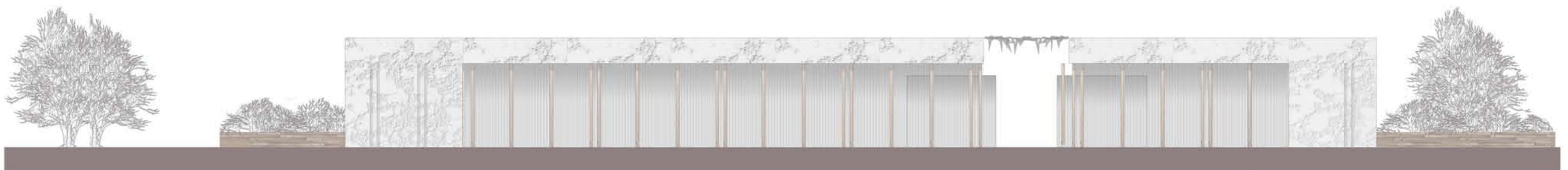

GYÓGYNÖVÉNY ABC / IRODA ÉPÜLETE\_e-e HOSSZMETSZET\_1:100



Természetes növényzet megjelenése kontra mesterségesen létrehozott zsaluzatba ágyazott matrica.

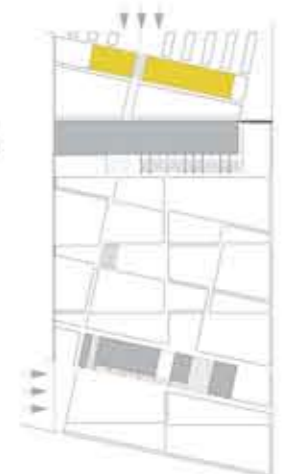



TANODA ÉPÜLETEI\_DÉL / KELETI HOMLOKZAT\_1:100



TANODA ÉPÜLETEI\_ÉSZAK / NYUGATI HOMLOKZAT\_1:100

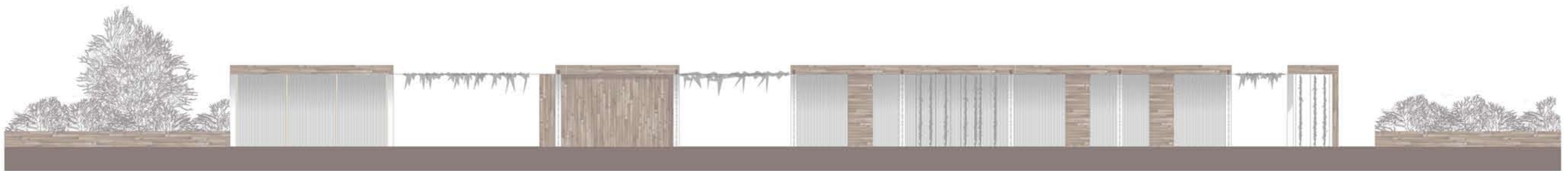

Dróthuzalok mentén futtatott növényzet a homlokzati sík előtt árnyékolás szempontjából, valamint pergolaként tetőfelületen. Pl.: Borostyán, vadszőlő. Állandó gondozással irányított növekedés.



TANODA ÉPÜLETEI\_g-g HOSSZMETSZET\_1:100

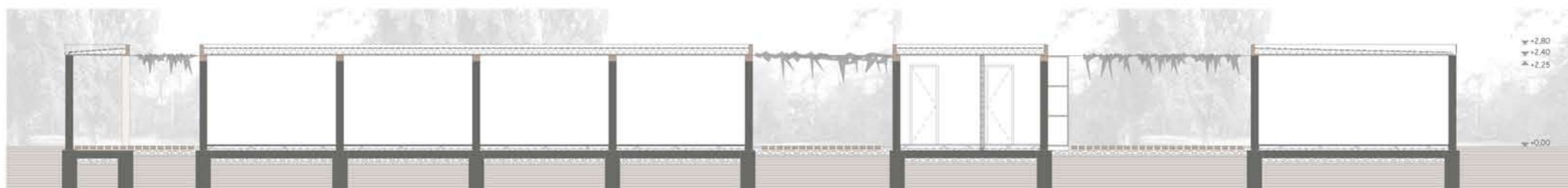

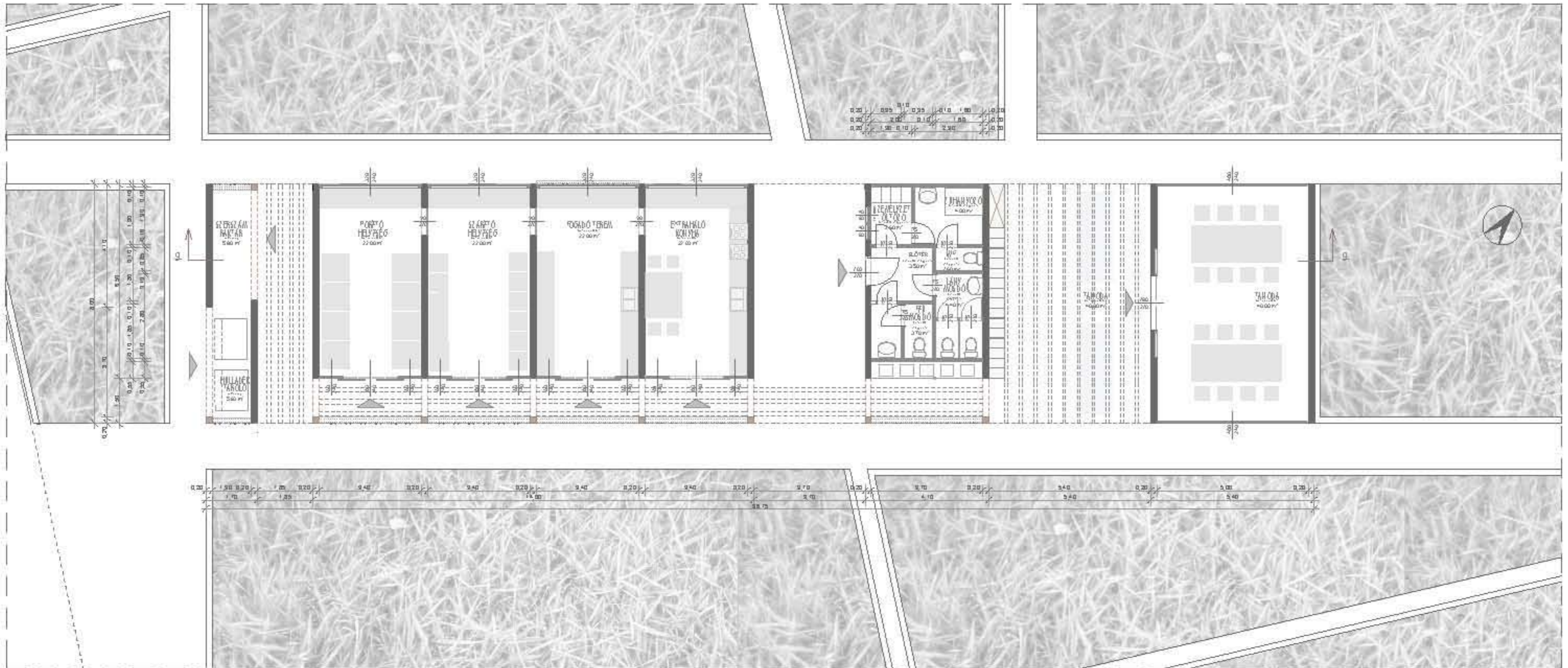

TANODAÉPÜLETEI\_ALAPRAJZ\_1:100

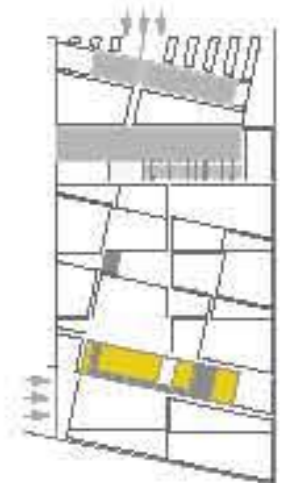

vasbeton földem - vasbeton gerendák - vasbeton pillérek

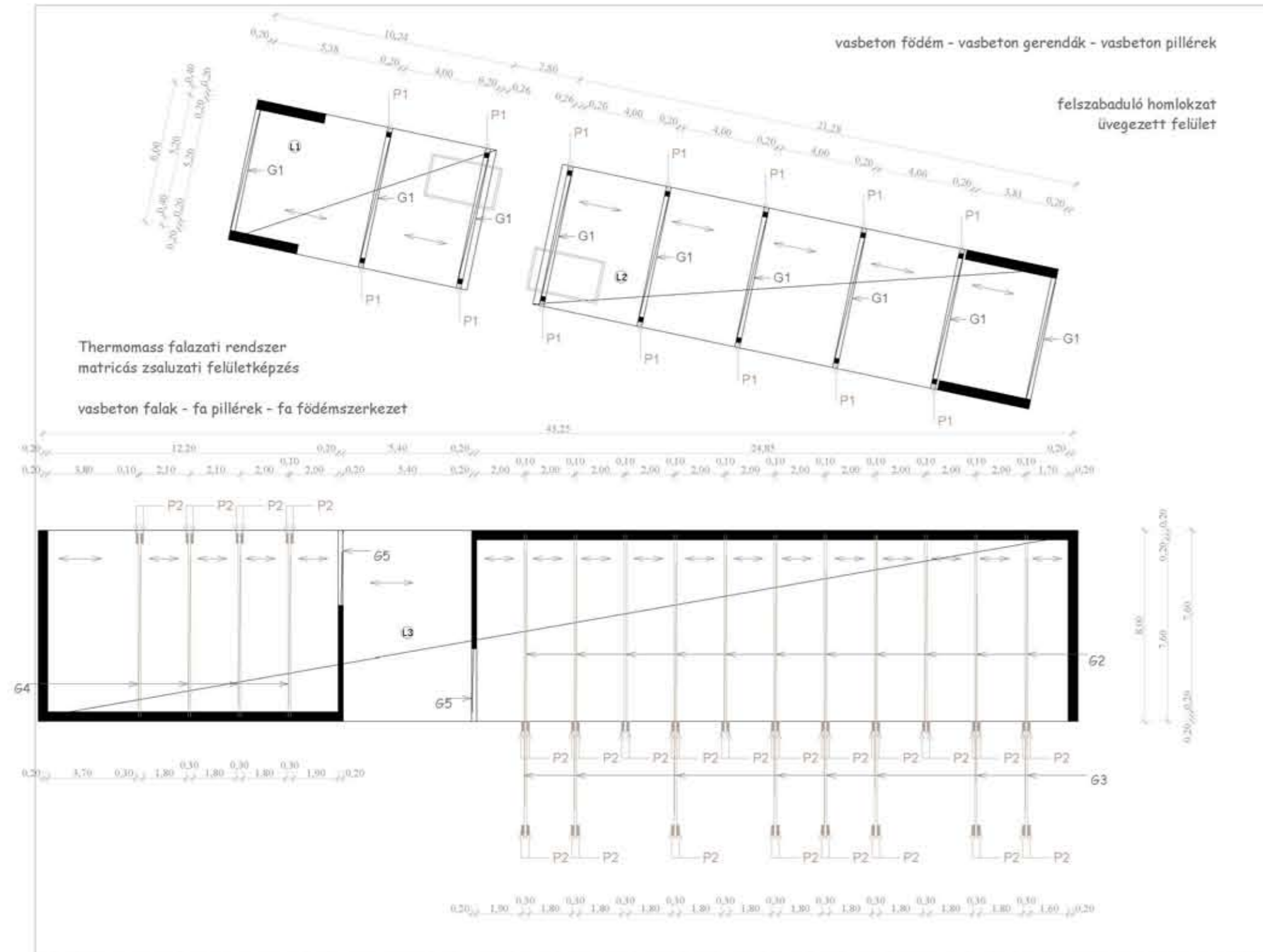

SZERKEZETI ALAPRAJZ 1:200

fa földémszerkezet - vasbeton falak

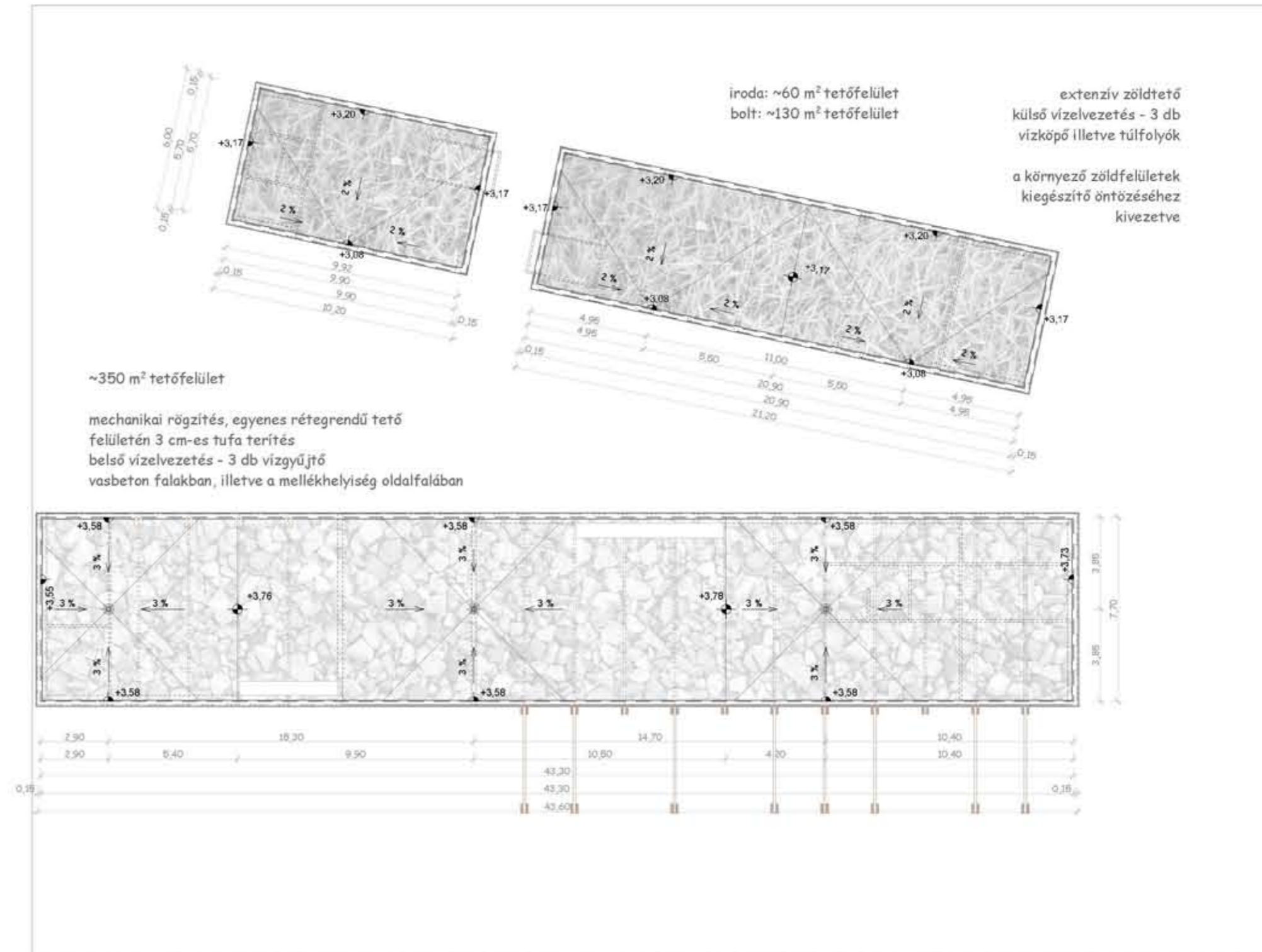
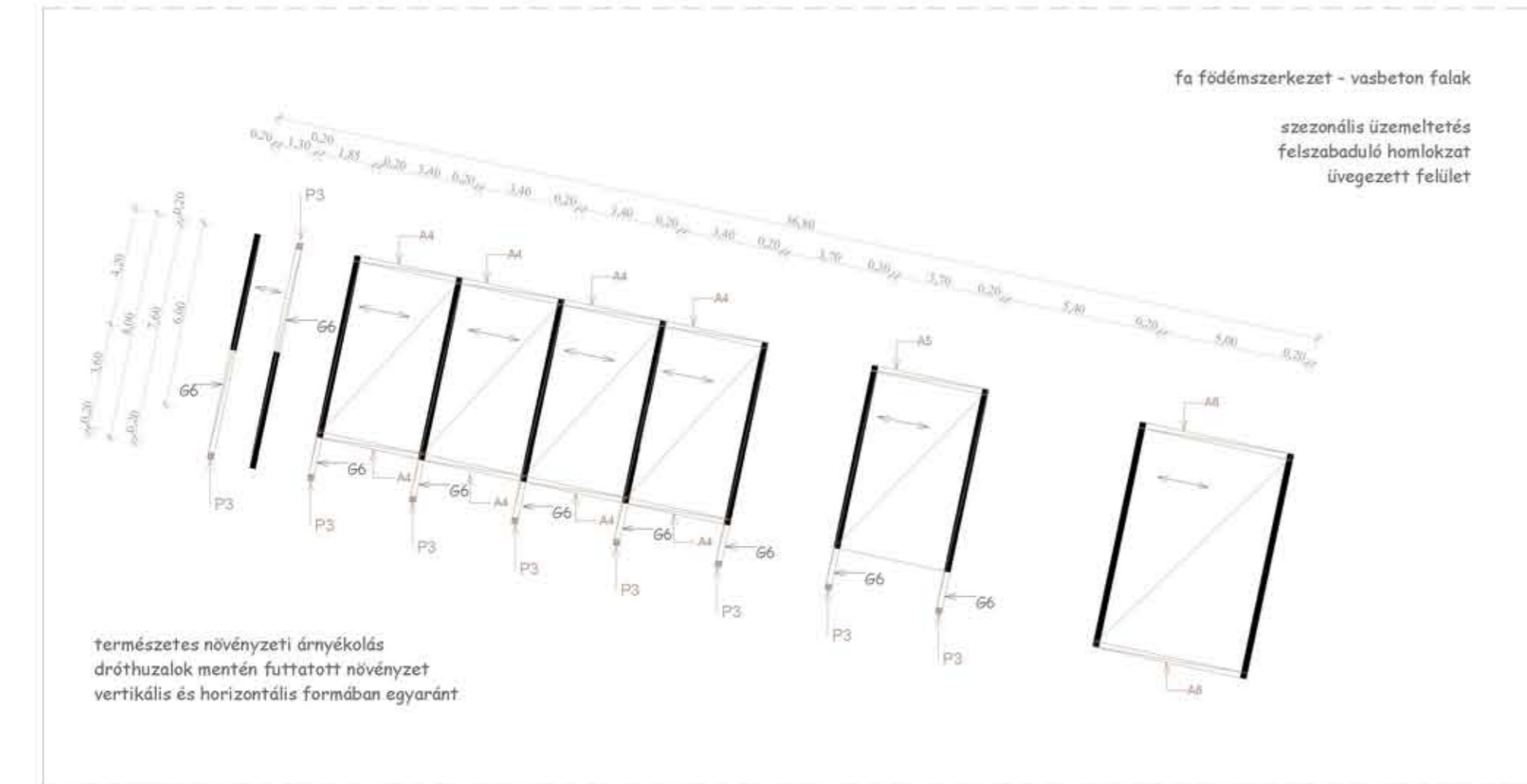

TETŐFELÜLNÉZET - VÍZELVEZETÉS 1:200

tanterem: ~45 m<sup>2</sup> tetőfelület  
mosdók: ~25 m<sup>2</sup> tetőfelület  
"labor": ~90 m<sup>2</sup> tetőfelület  
tároló: ~15 m<sup>2</sup> tetőfelület

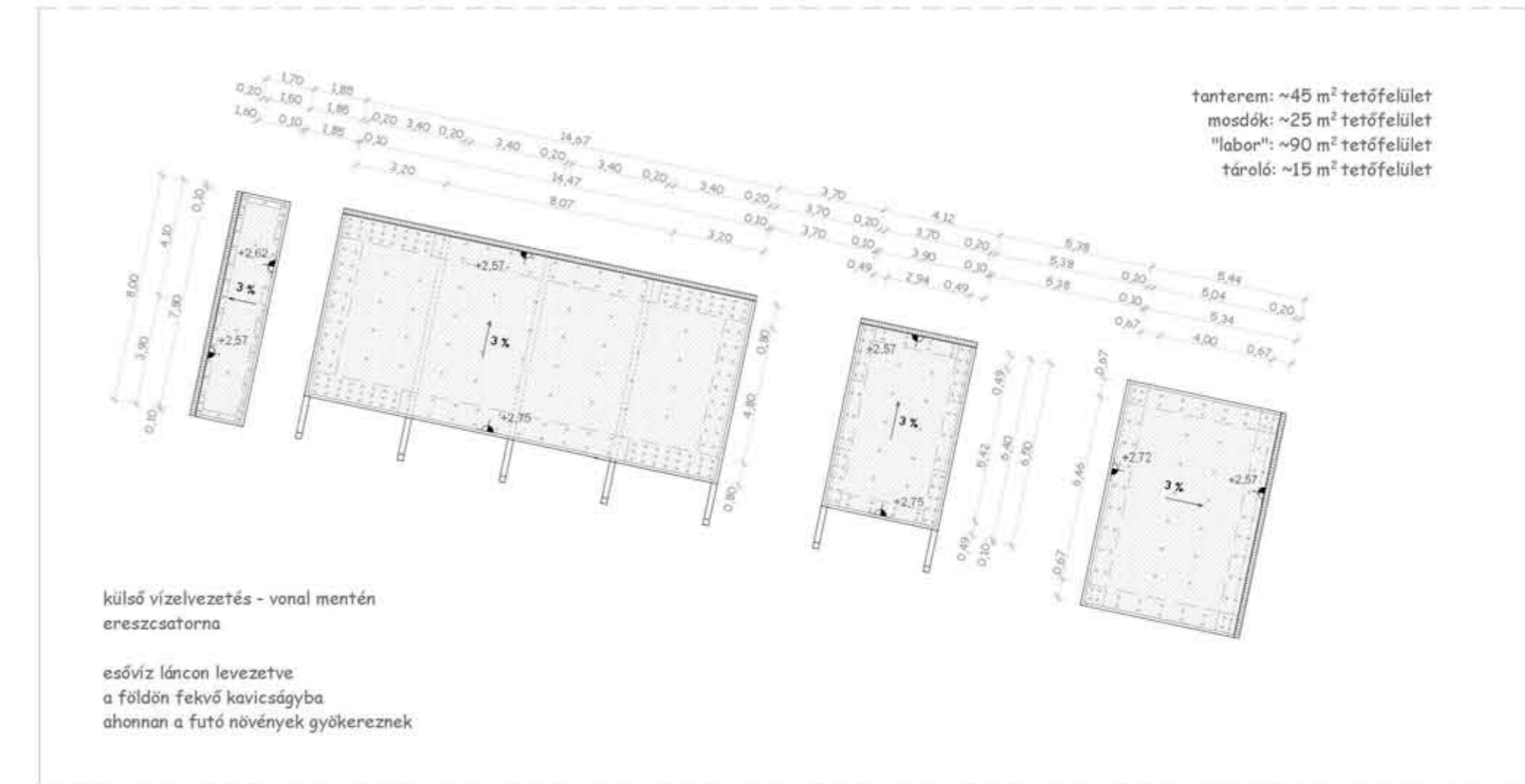

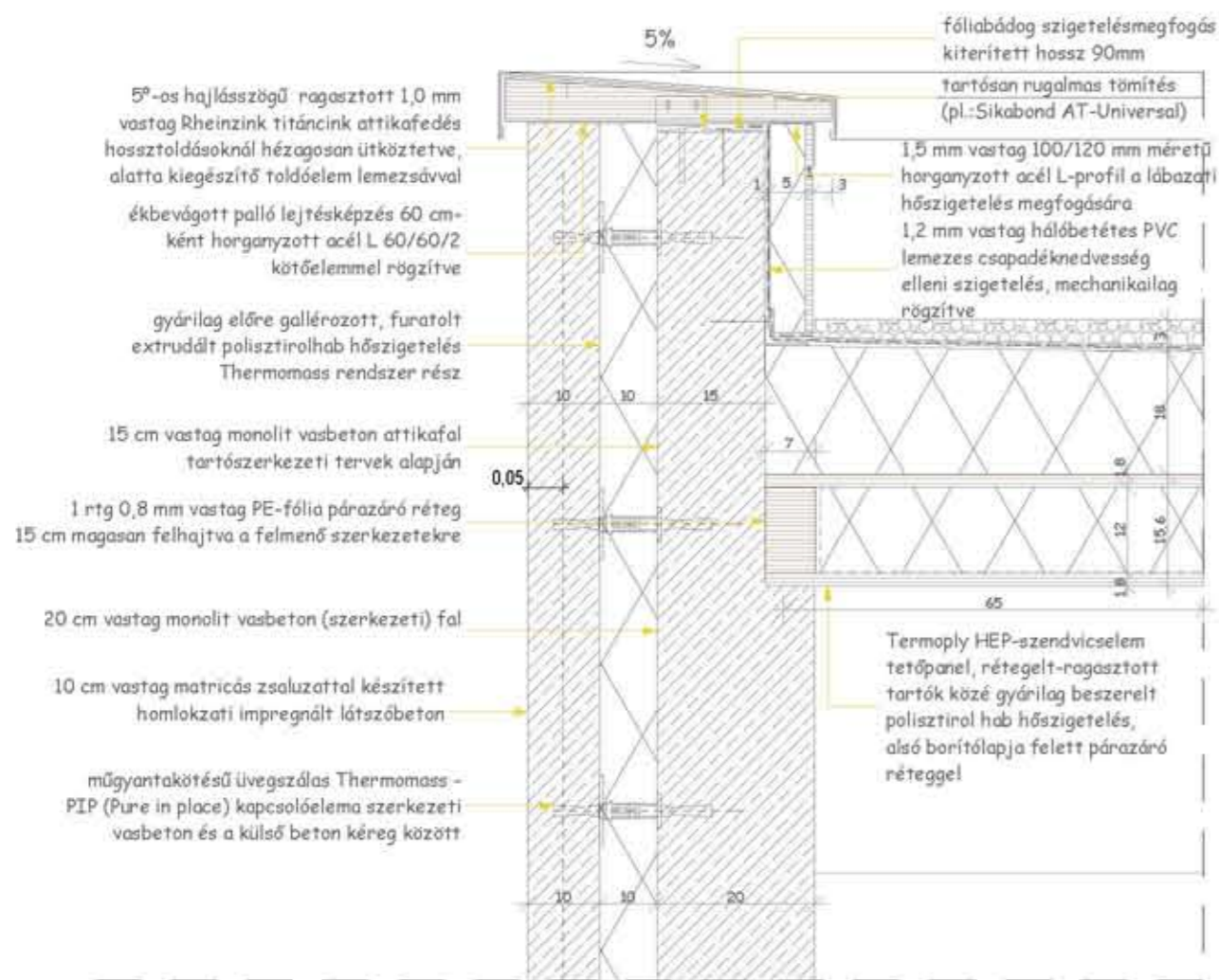

1. CSP: TEÁZÓ ATTIKA, VB FAL-FAFÖDÉM CSATLAKOZÁS 1:10

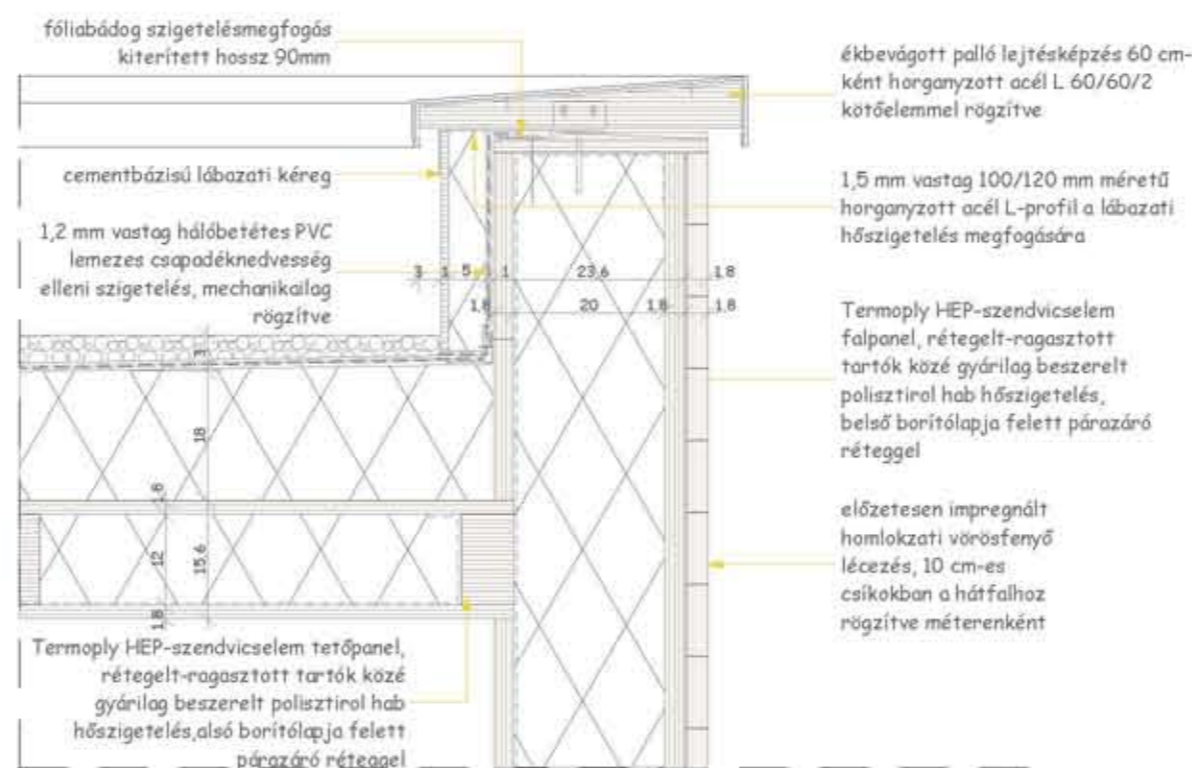

3. CSP: TEÁZÓ ATTIKA, FA FAL-FAFÖDÉM CSATLAKOZÁS 1:10

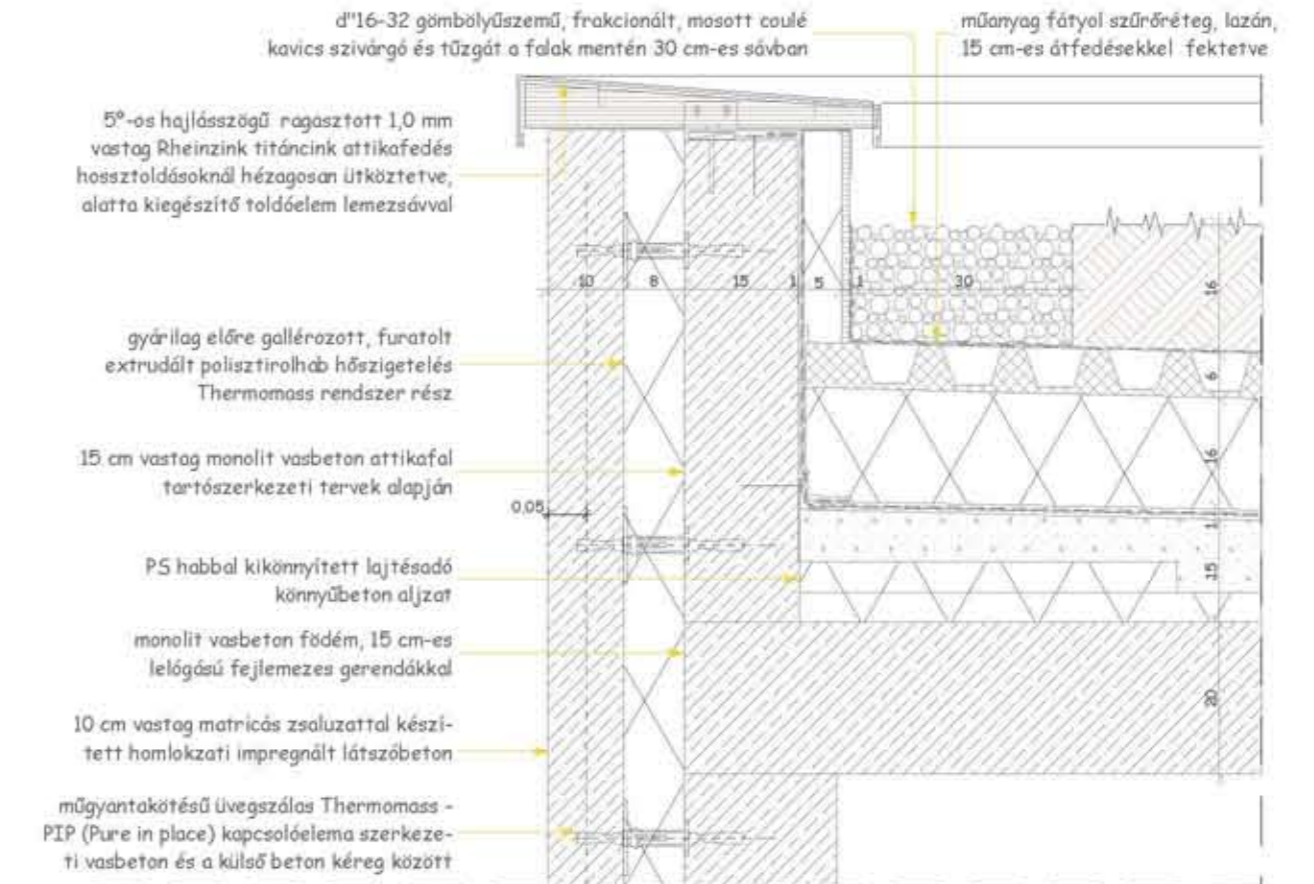

6. CSP: BOLT ATTIKA, VB FAL-VB FÖDÉM CSATLAKOZÁS 1:10

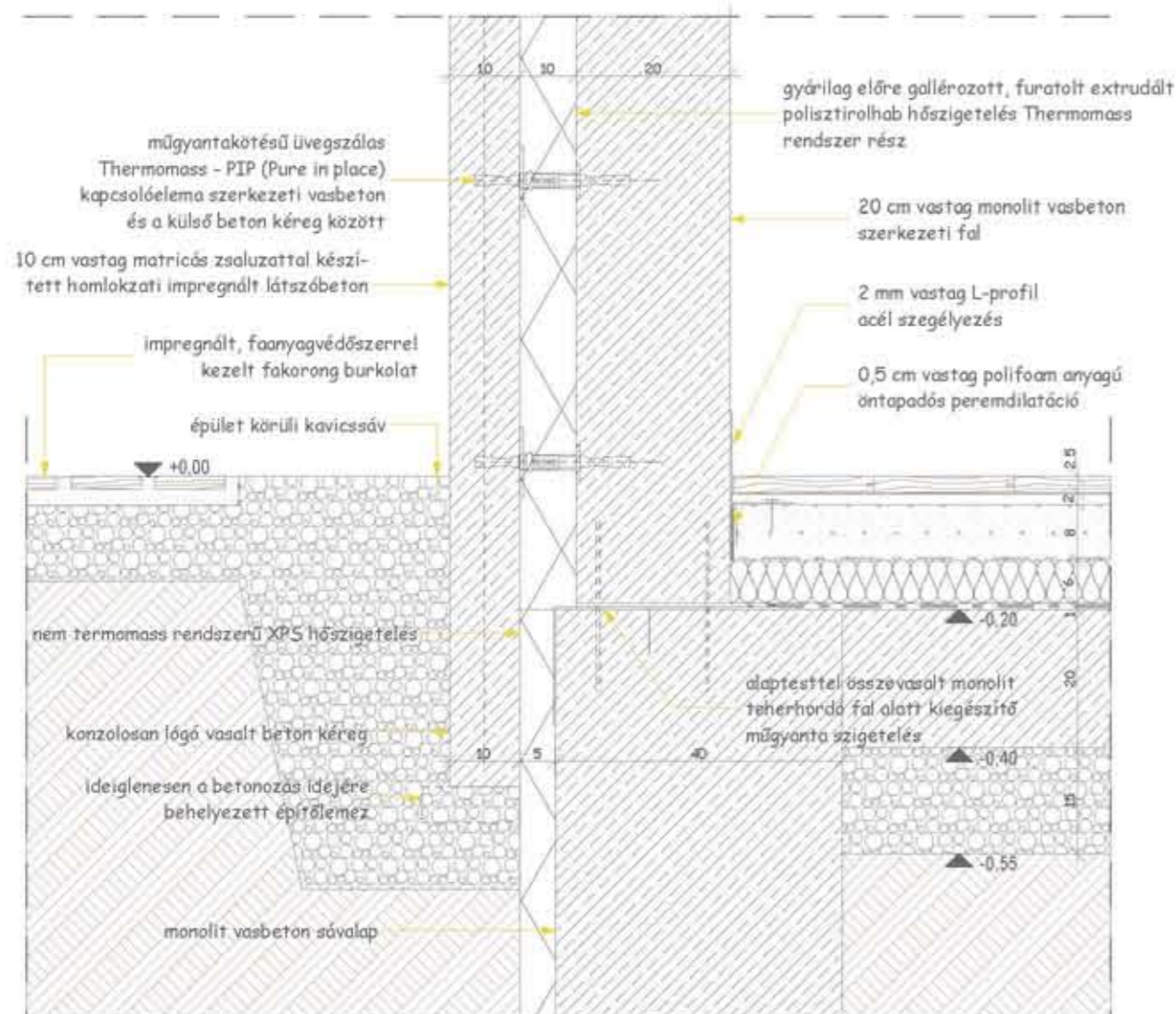

2. CSP: TEÁZÓ, FAL-ALAPOZÁS CSATLAKOZÁS 1:10

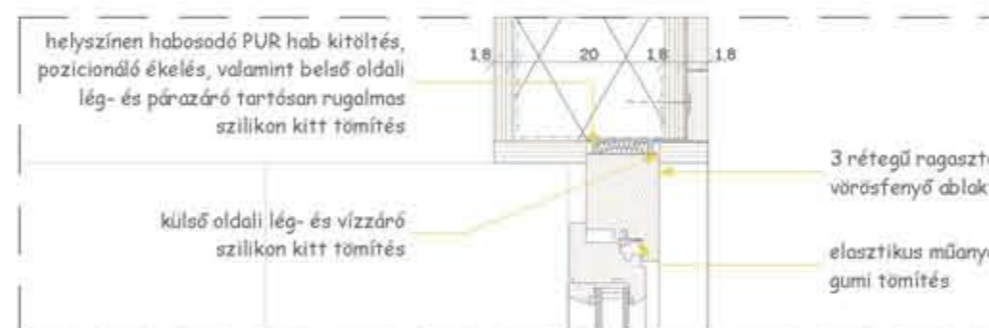

4. CSP: TEÁZÓ, FA FAL-NYÍLÁSZÁRÓ CSATLAKOZÁS 1:10

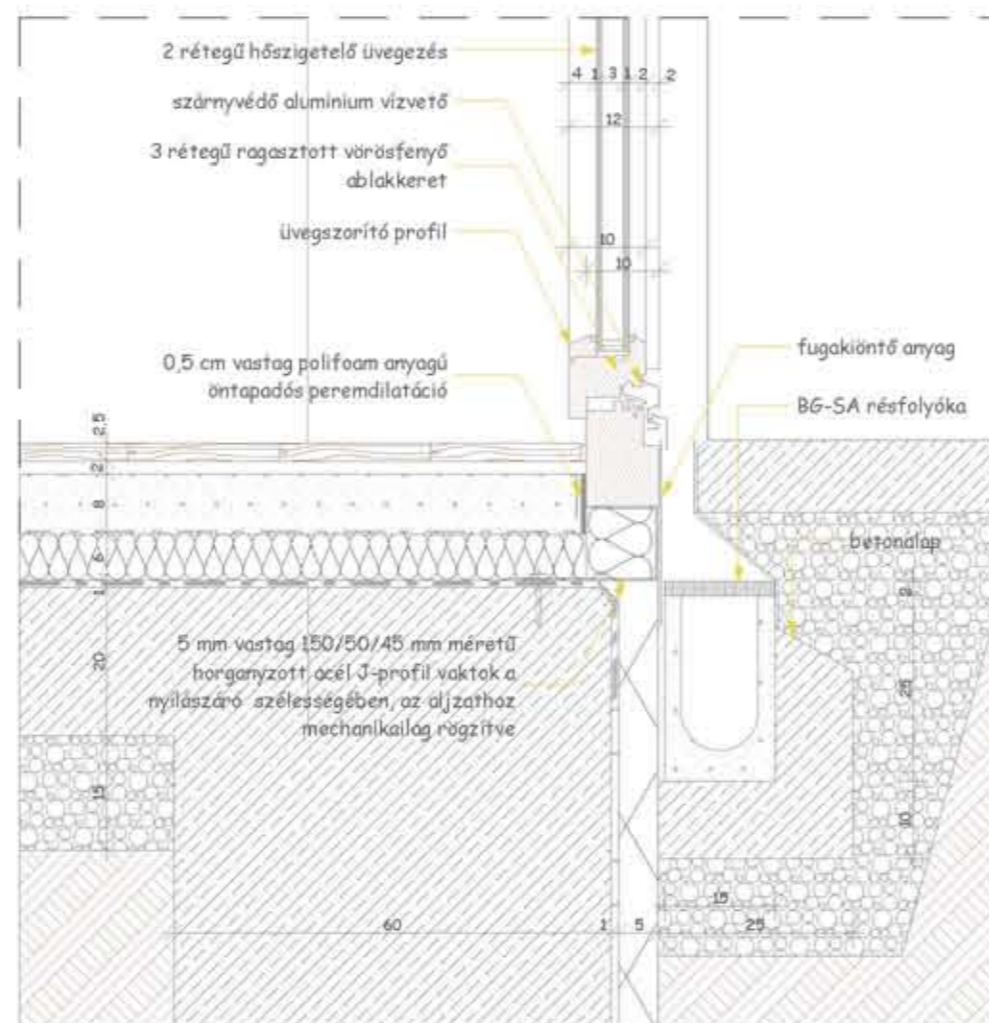

5. CSP: TEÁZÓ, NYÍLÁSZÁRÓ-ALAPOZÁS CSATLAKOZÁS 1:10

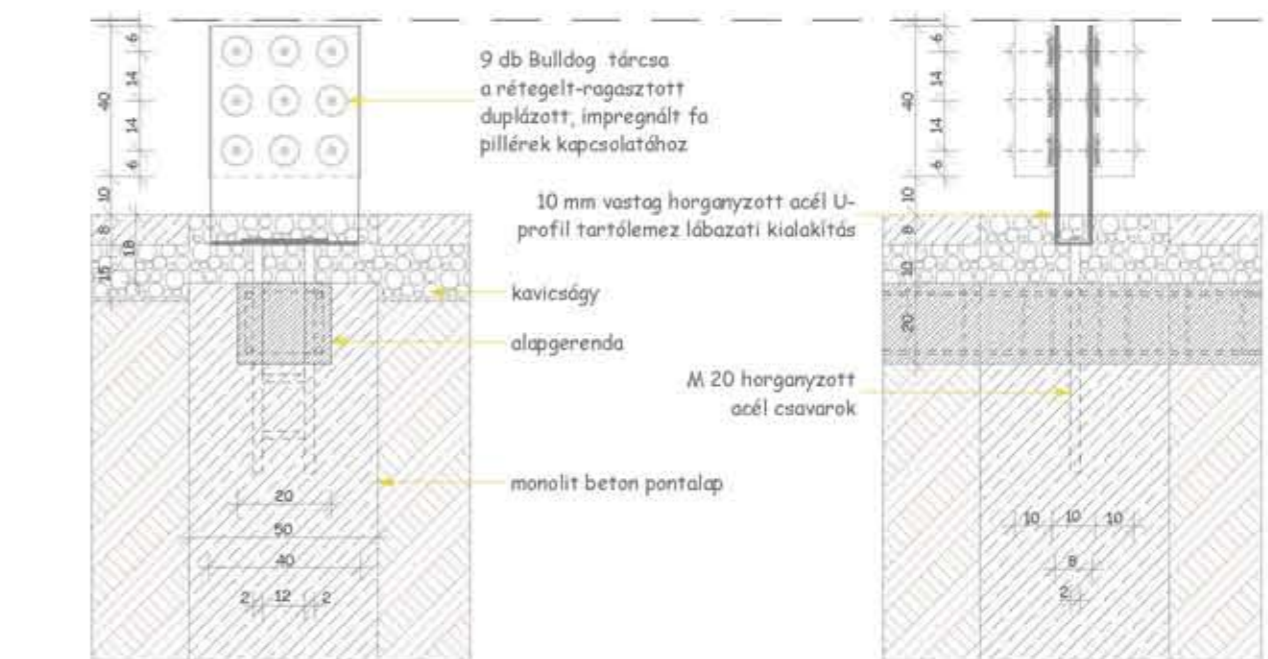

7-B. CSP: TEÁZÓ, FA PILLÉR-ALAPOZÁS CSATLAKOZÁS 1:20

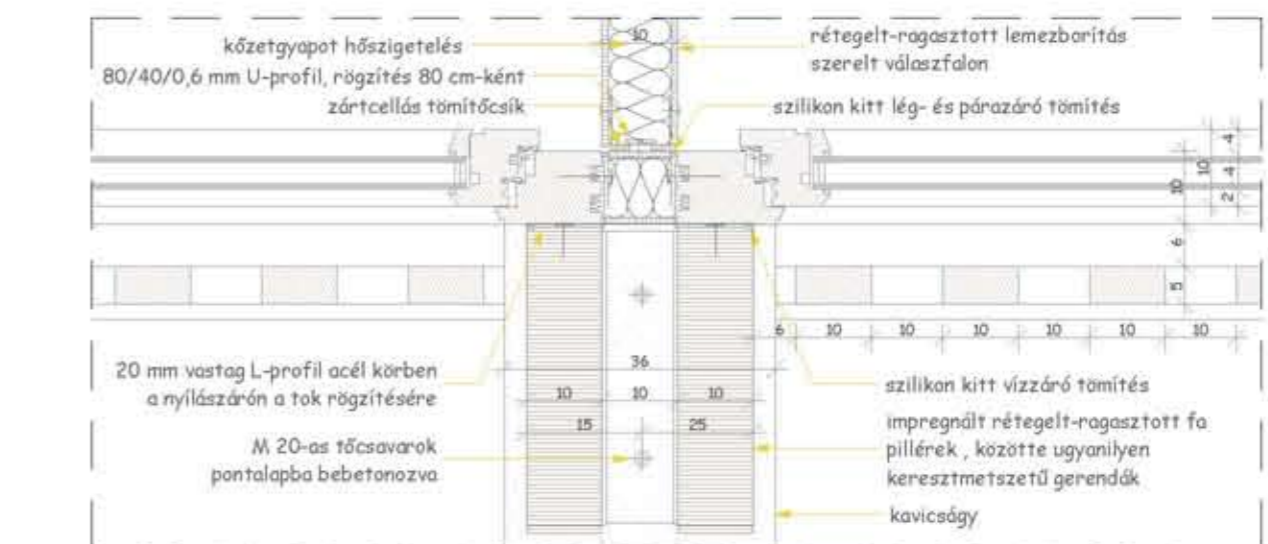

9. CSP: TEÁZÓ, NYÍLÁSZÁRÓ HORIZONTÁLIS METSZET 1:10

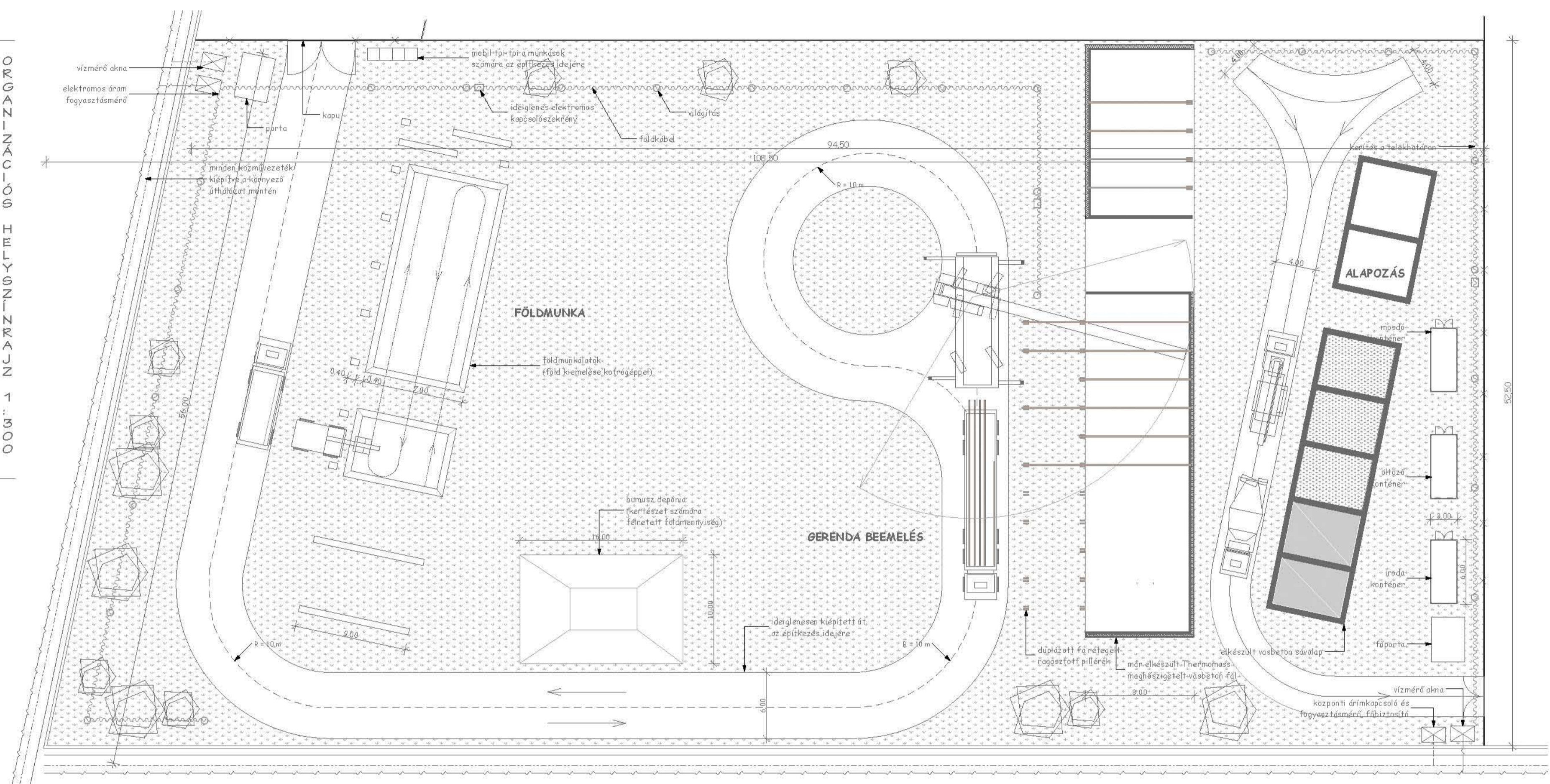

TANODA ÉPÜLETE: FÖLDMUNKA

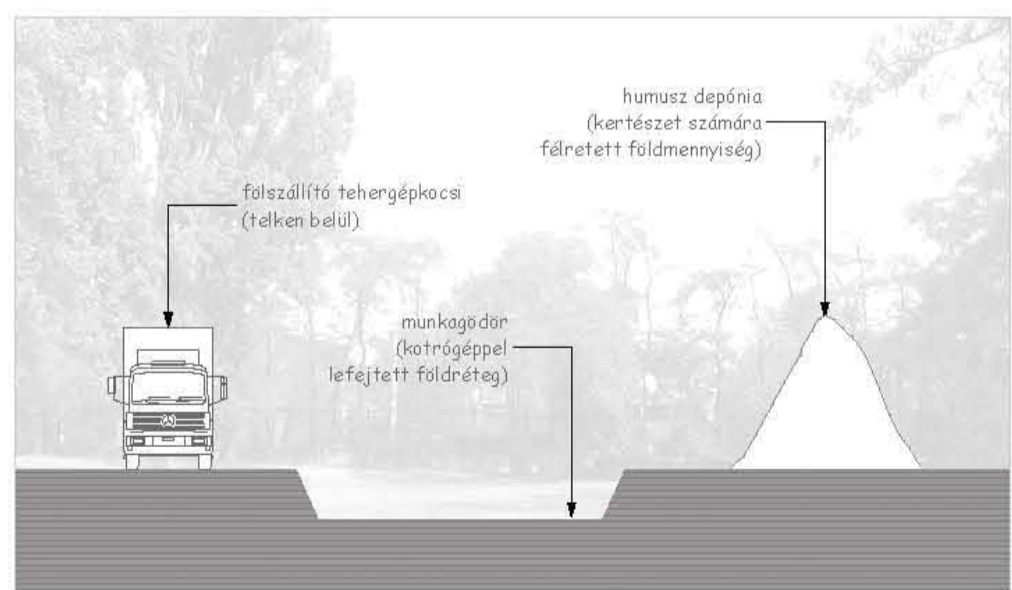

TEÁZÓ ÉPÜLETE: GERENDA BEEMELÉS

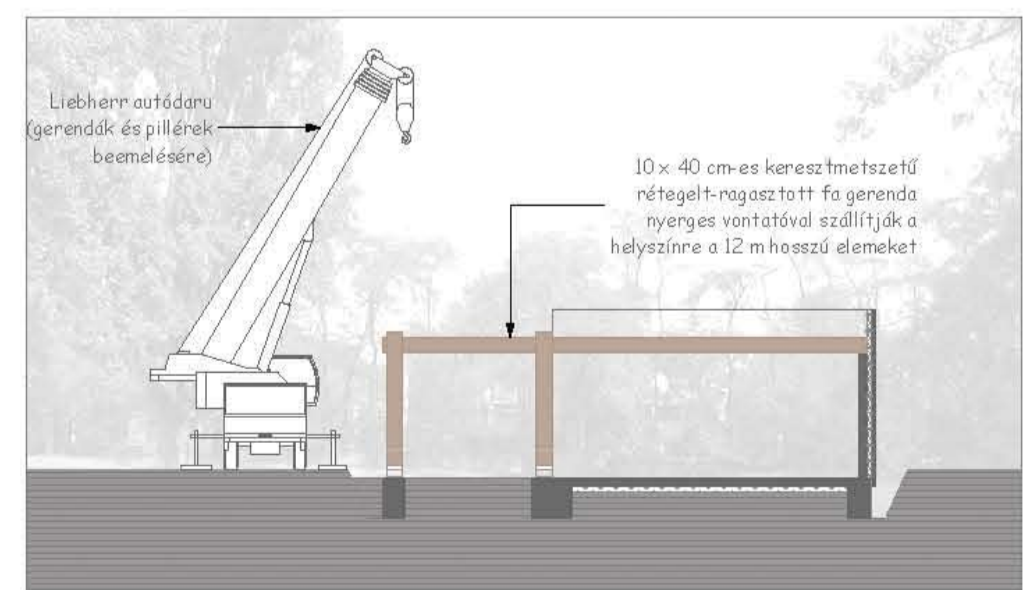

BOLTÉPÜLETE: ALAPOZÁS

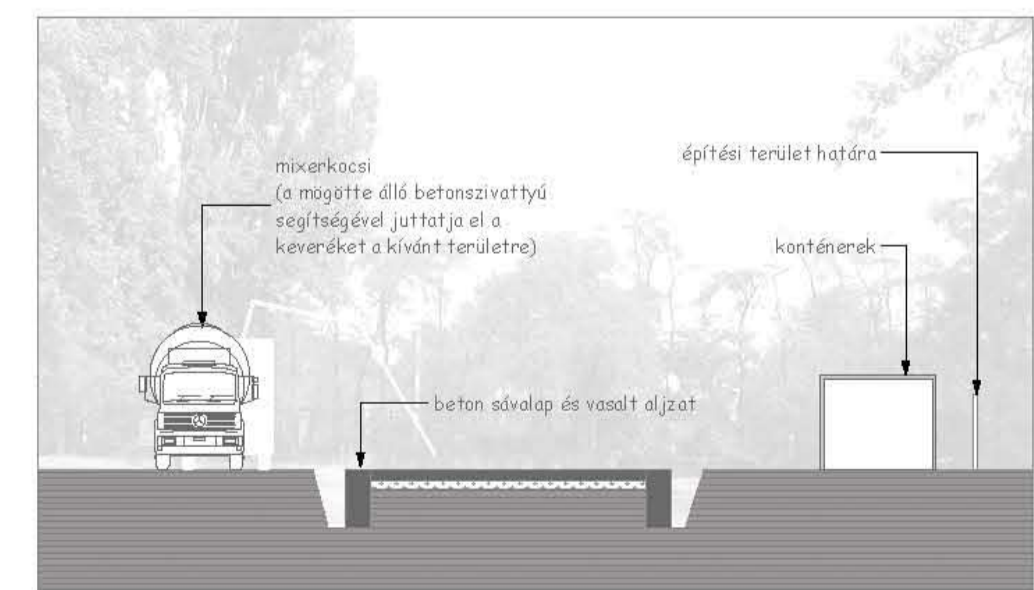

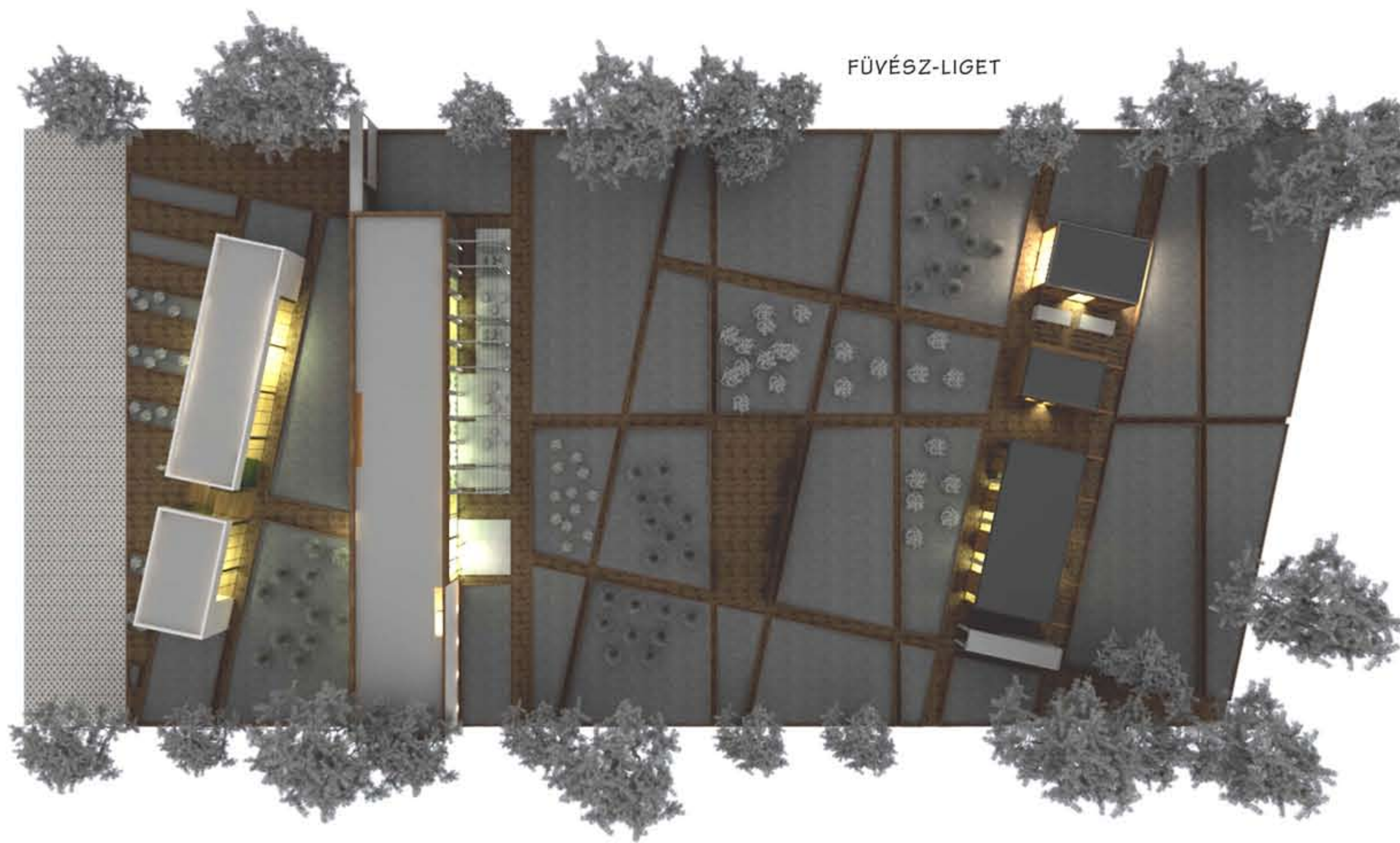

FÜVÉSZ-LIGET



KERESKEDELMI-KAPU



TANODA PAVILONOK

GYÓGYNÖVÉNY "LABOR"

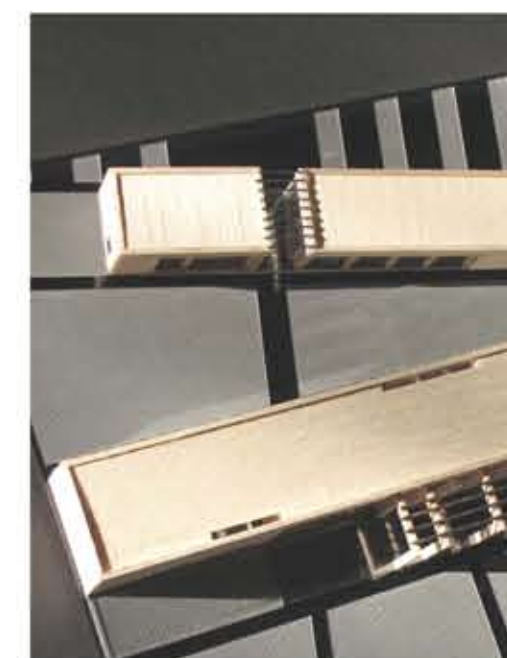
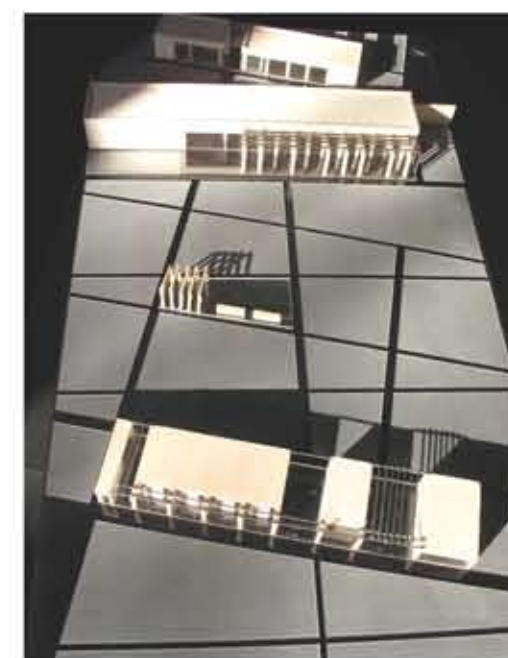
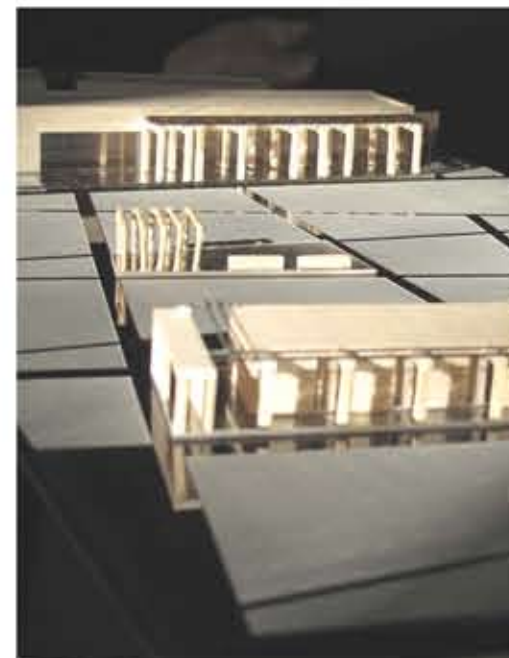
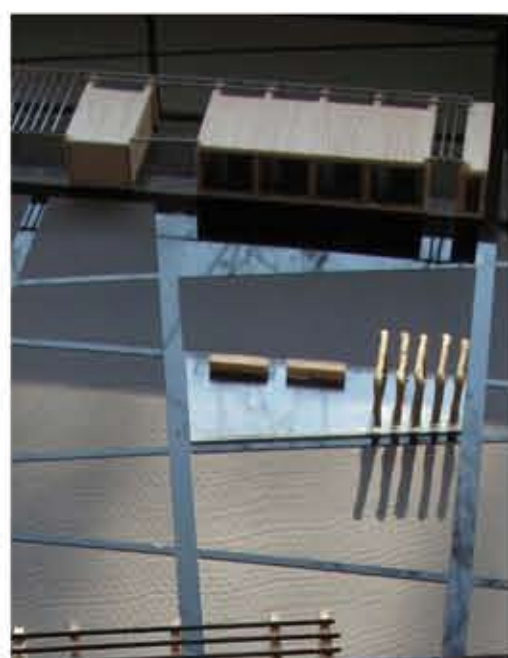

MAKETT FOTÓK



TEÁZÓ BELSŐ TÉR

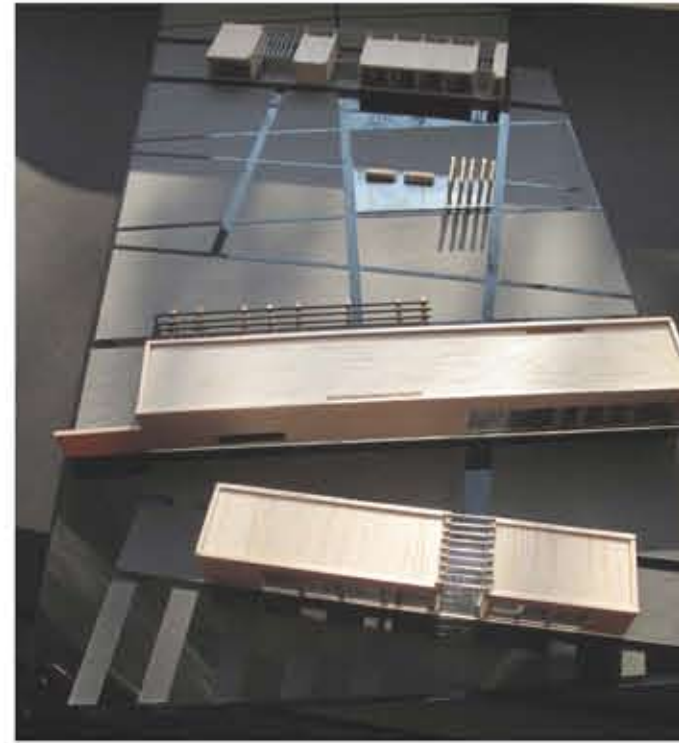

GALÉRIA - ELŐCSARNOK



TEÁZÓ TERASZ

MAKETT FOTÓK

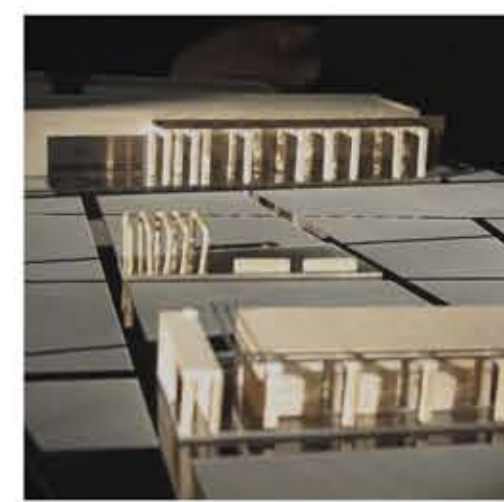
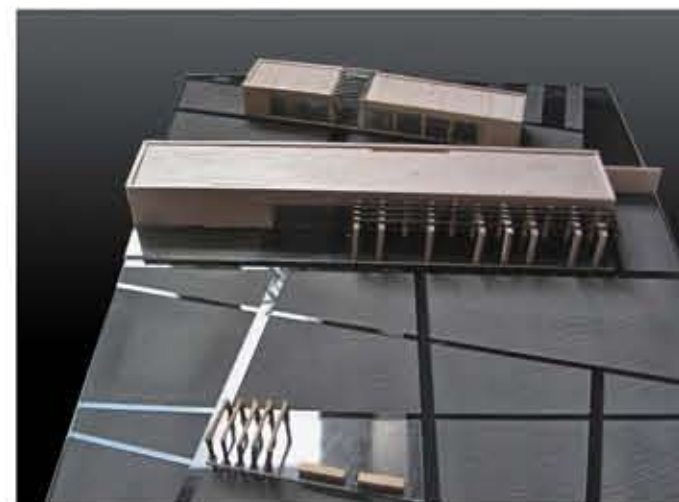

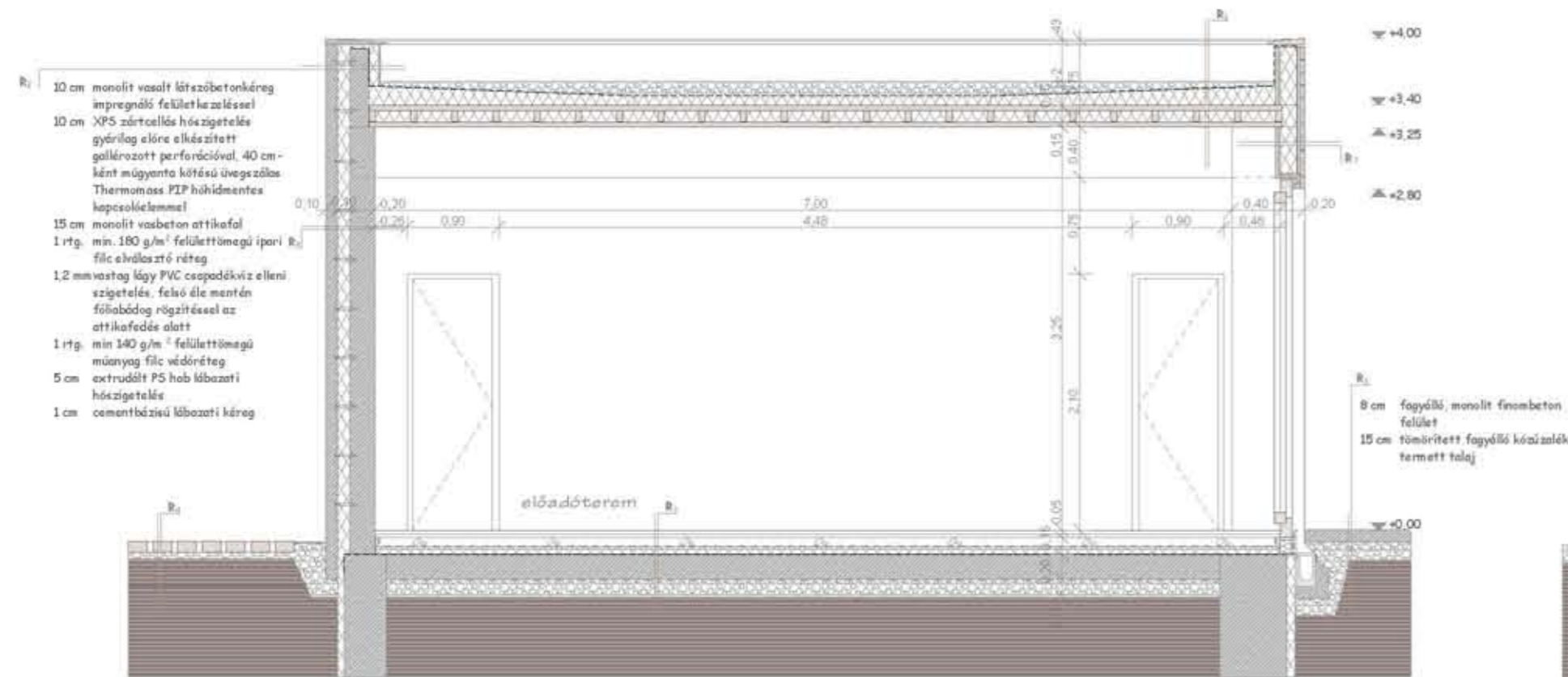

TEÁZÓ ÉPÜLETE\_a-a KERESZTMETSZET\_1:50

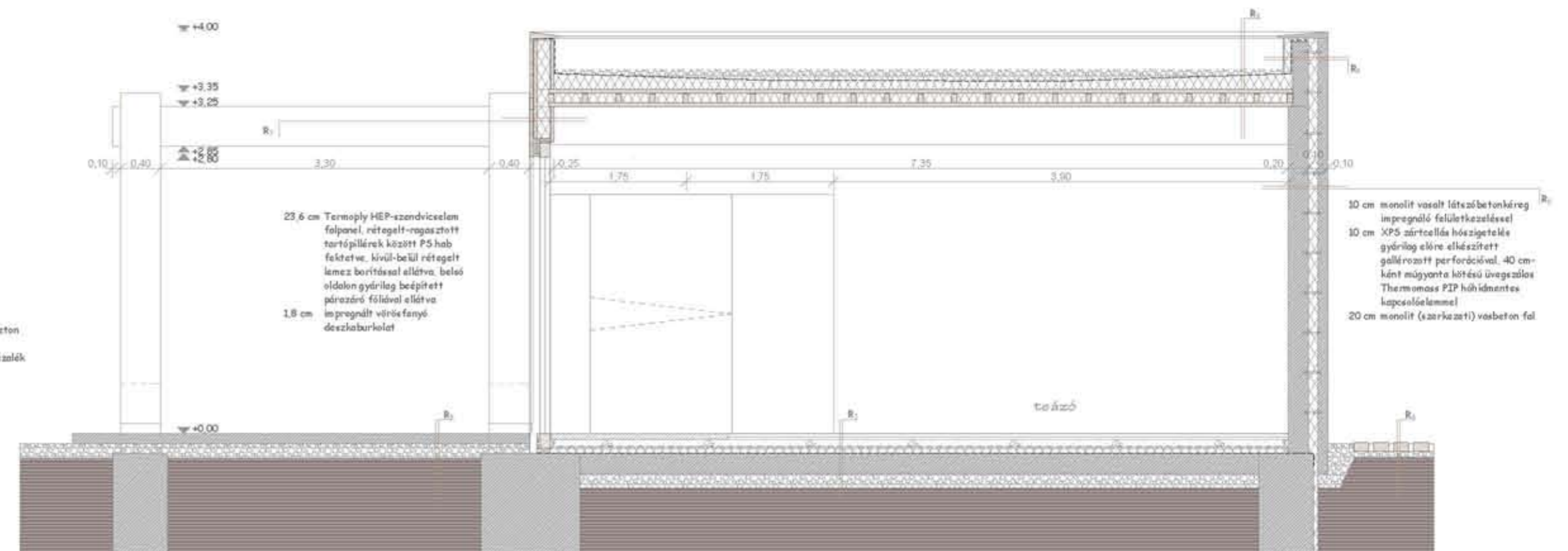

TEÁZÓ ÉPÜLETE\_c-c KERESZTMETSZET\_1:50

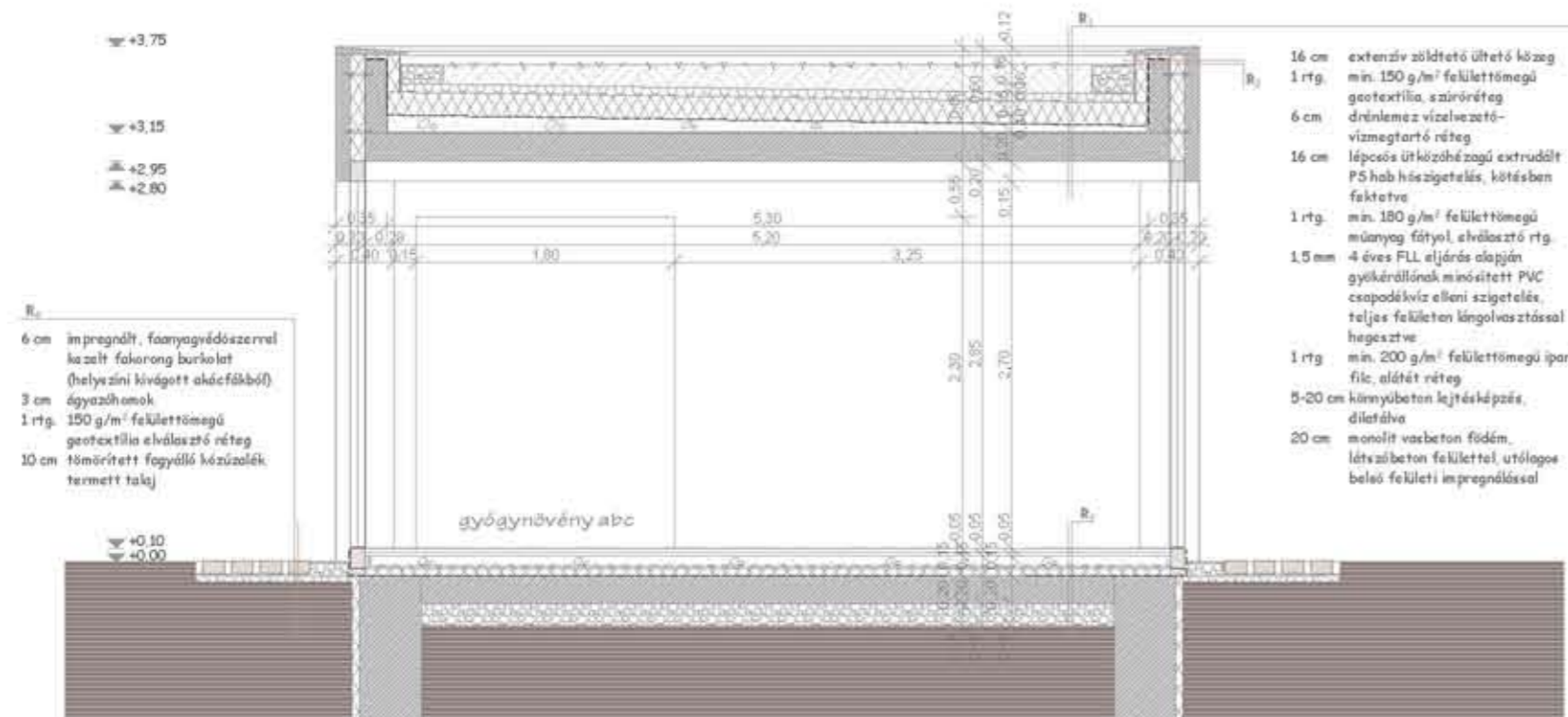

GYÓGYNÖVÉNY ABC /IRODA ÉPÜLETE\_f-f KERESZTMETSZET\_1:50

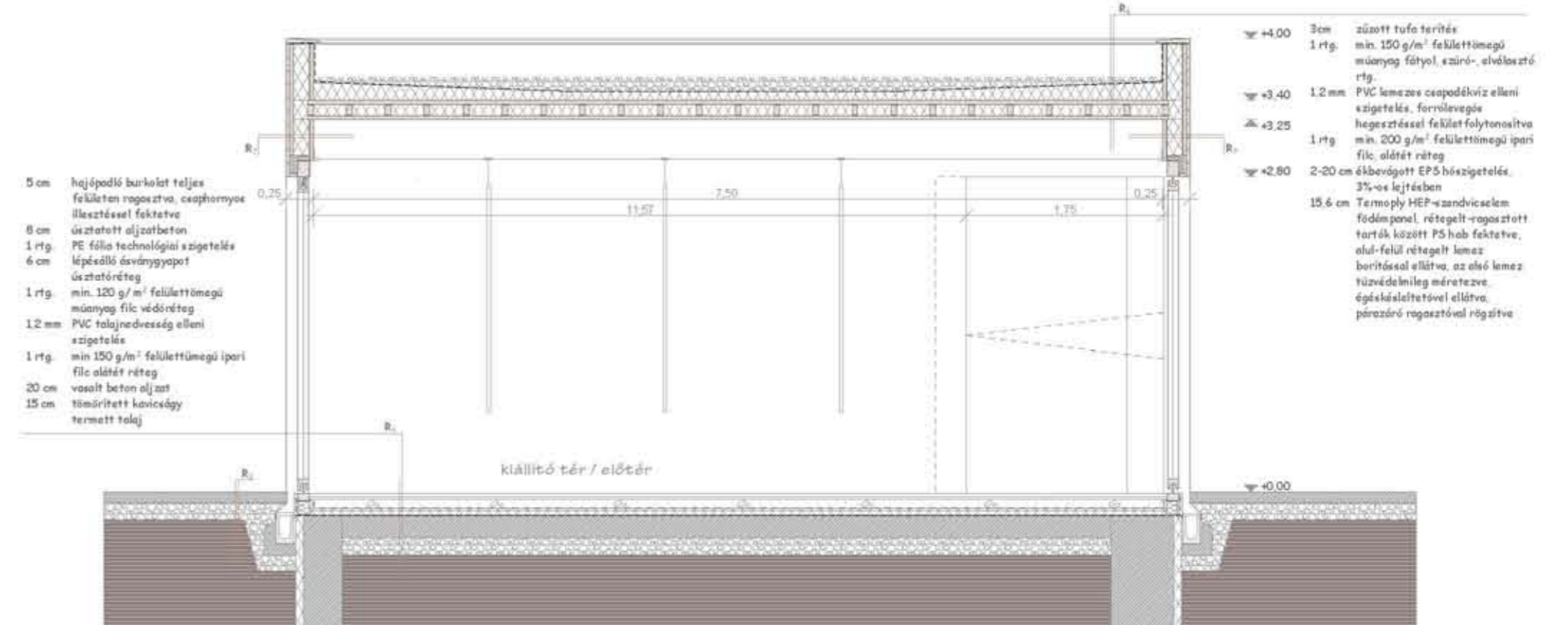
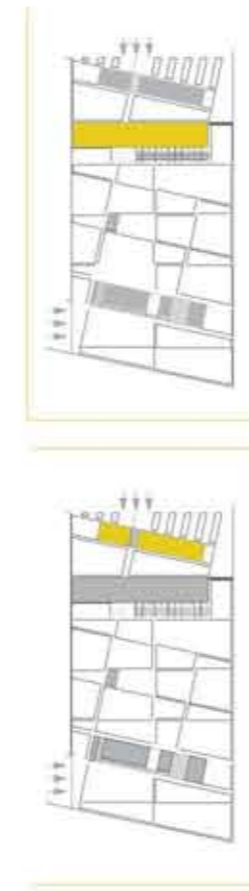

TEÁZÓ ÉPÜLETE\_b-b KERESZTMETSZET\_1:50

TEÁZÓ ÉPÜLETE\_d-d HOSSZMETSZET\_1:100

