

Gödöllő és vidékének települései a XV. századig

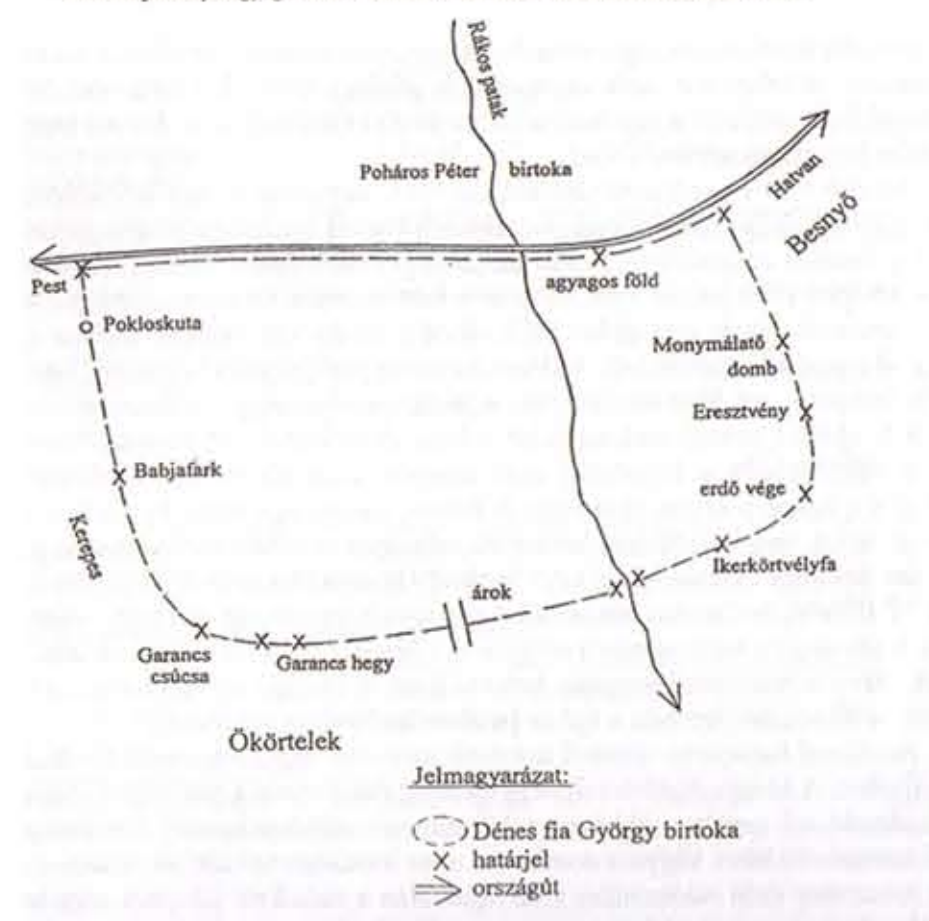

Dénese fia György gödöllői birtoka az 1352. évi határjárás szerint



1.1. Az Első katonai felmérés térképe (1782-85, M 1:28 000)

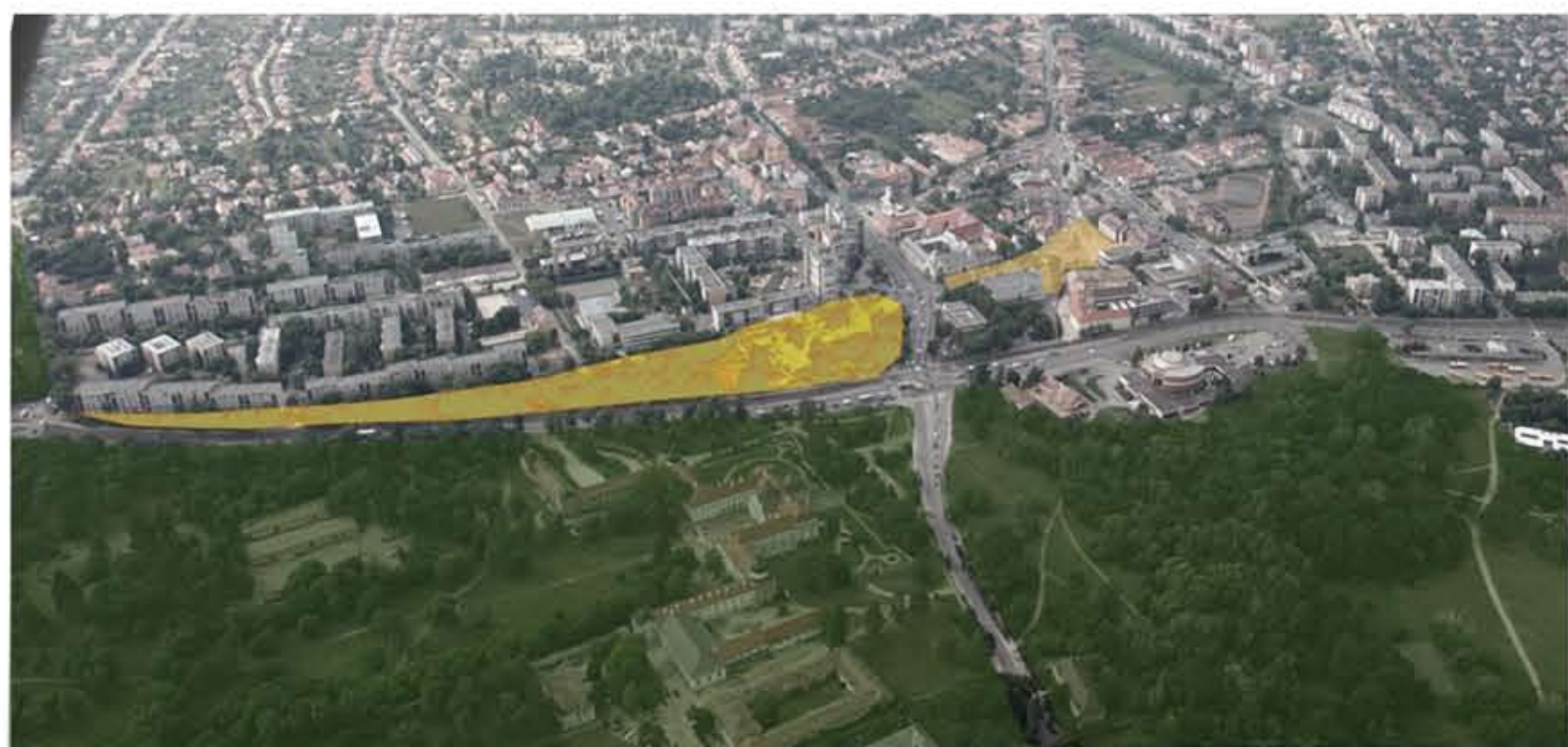
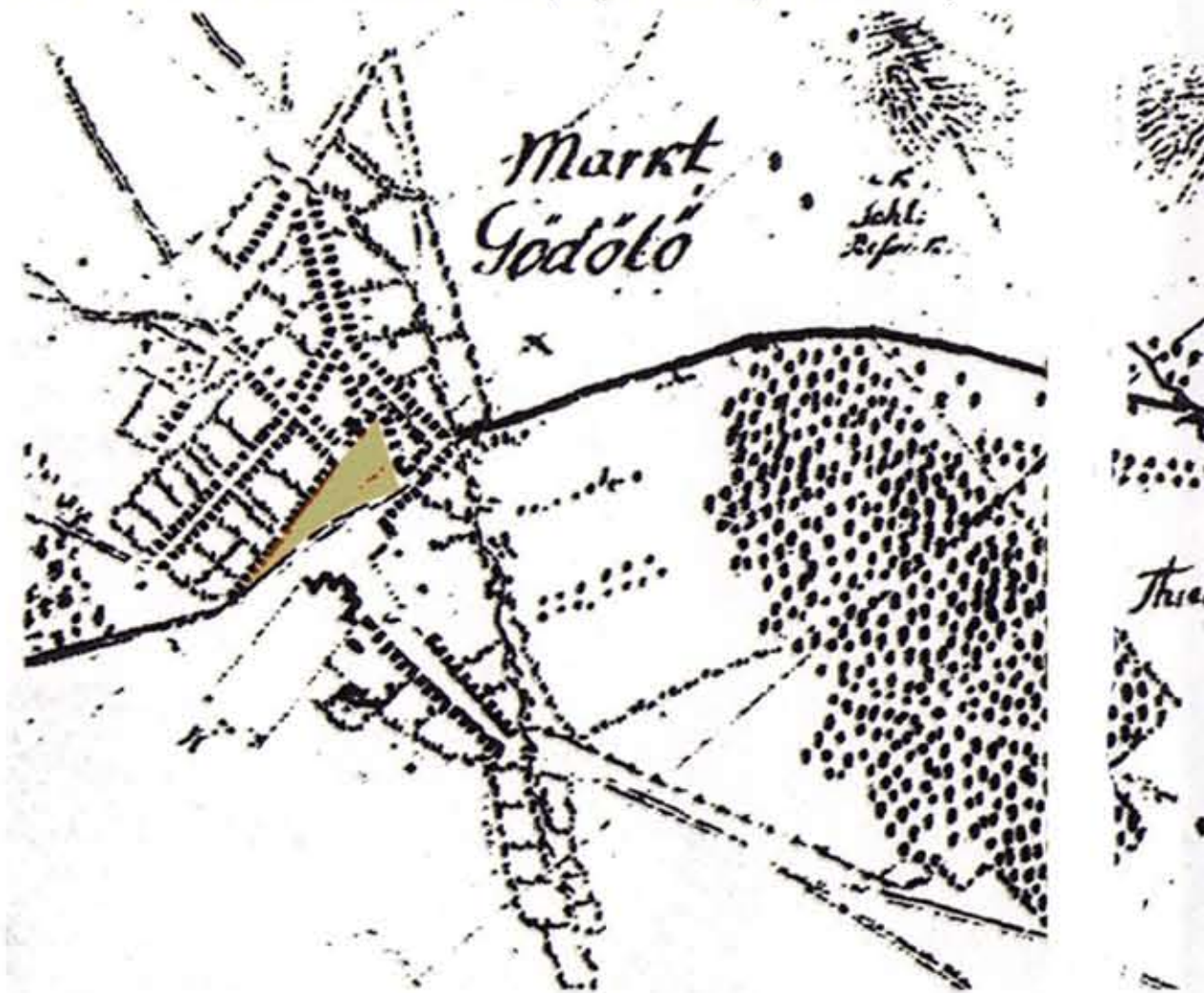

1.2. Sztereografikus vetület (1872-1884, M 1:25 000)

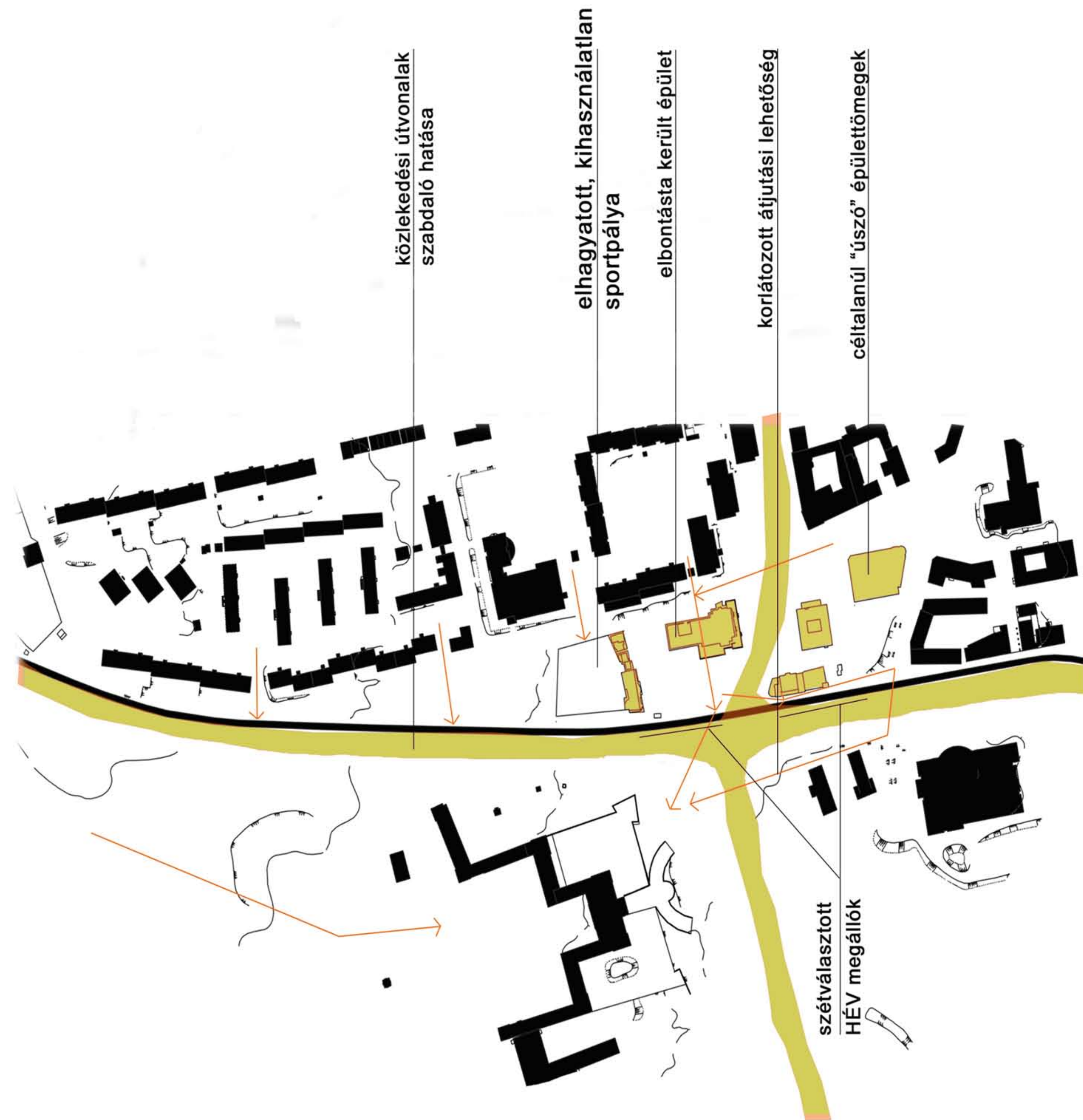
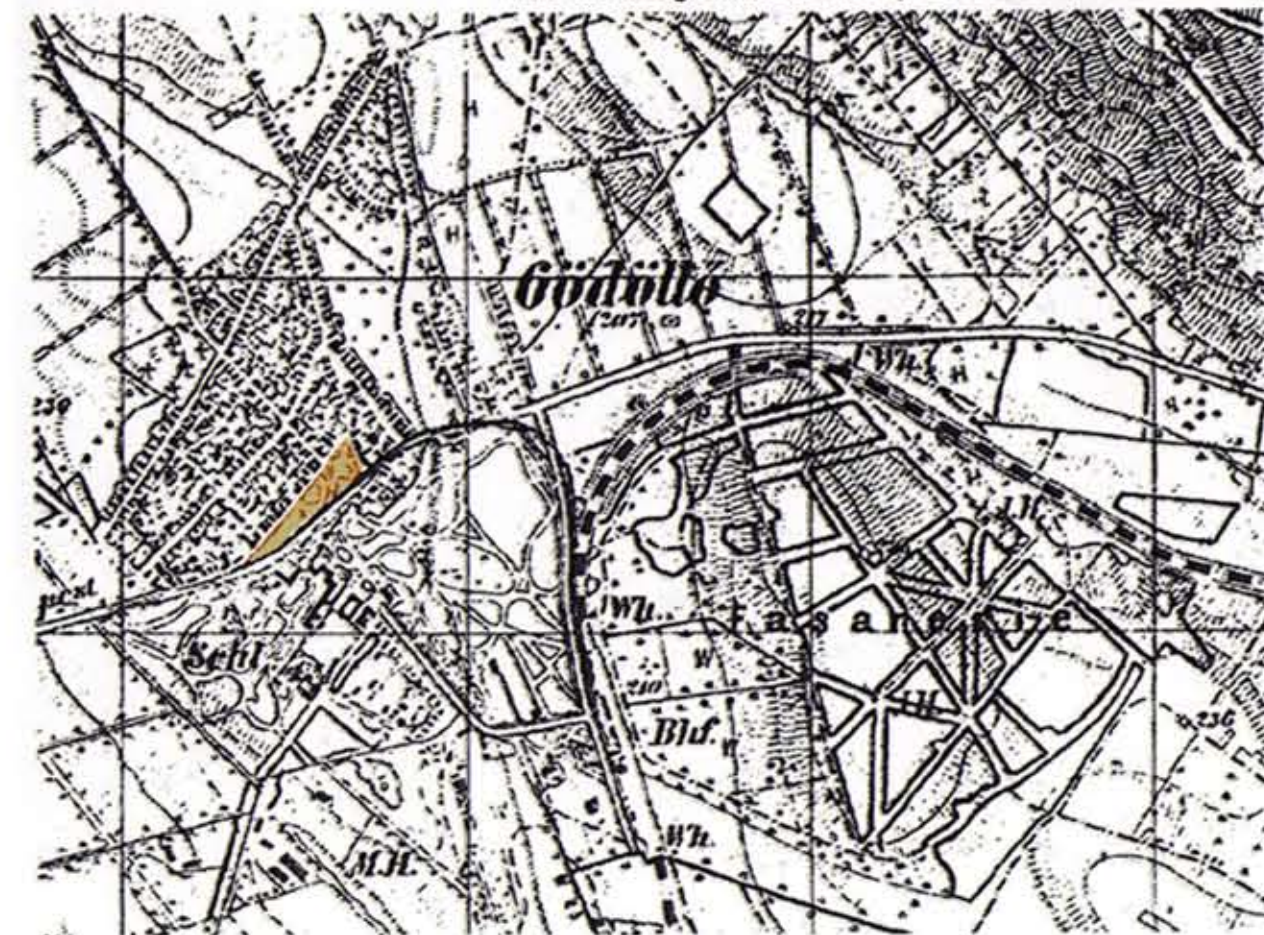

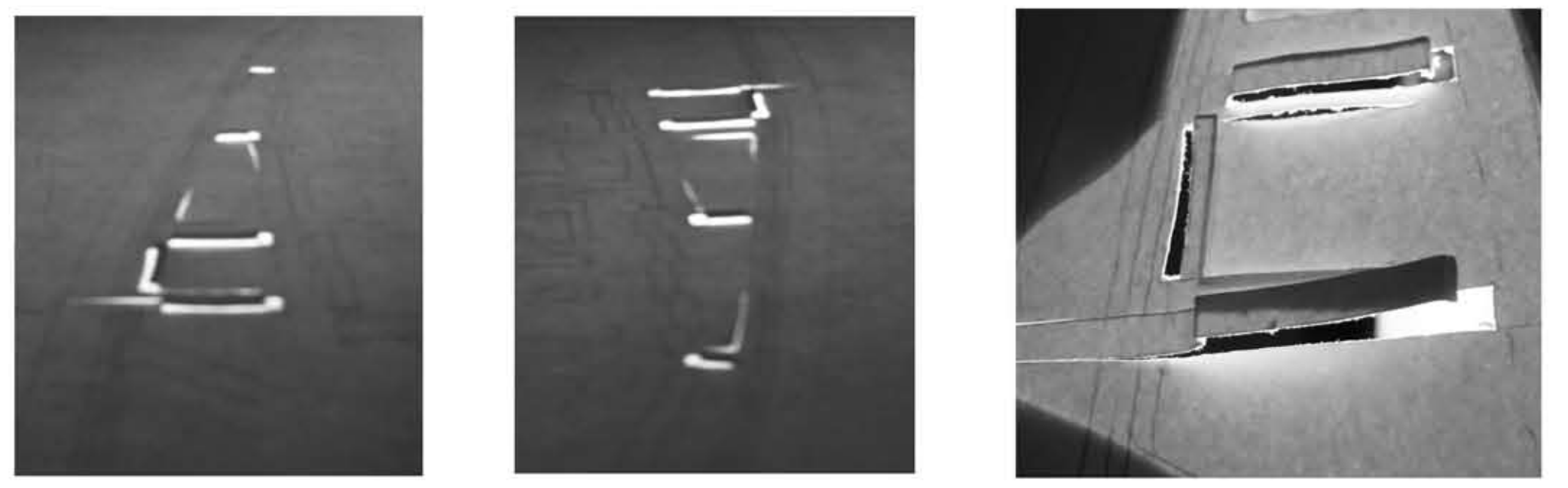
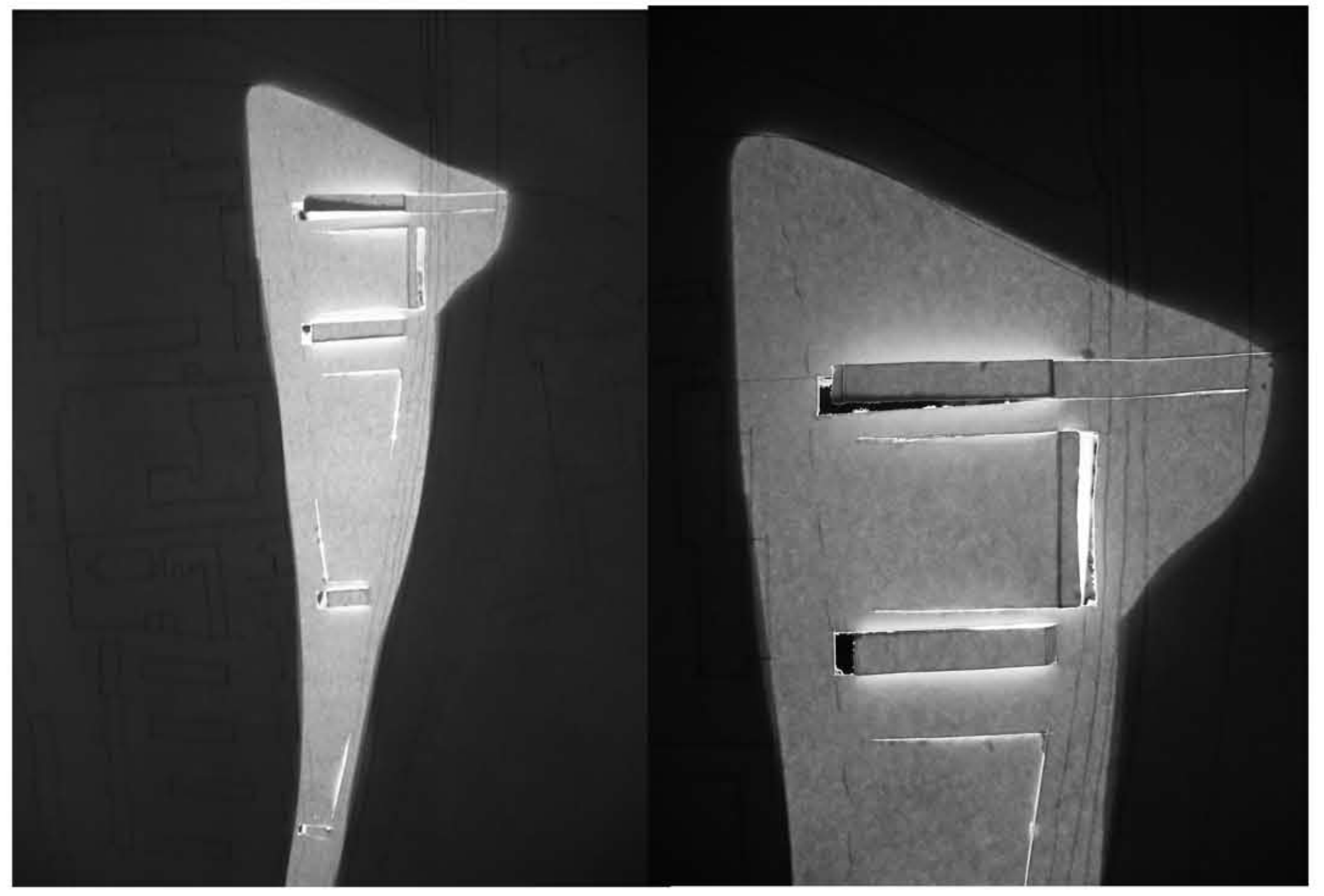
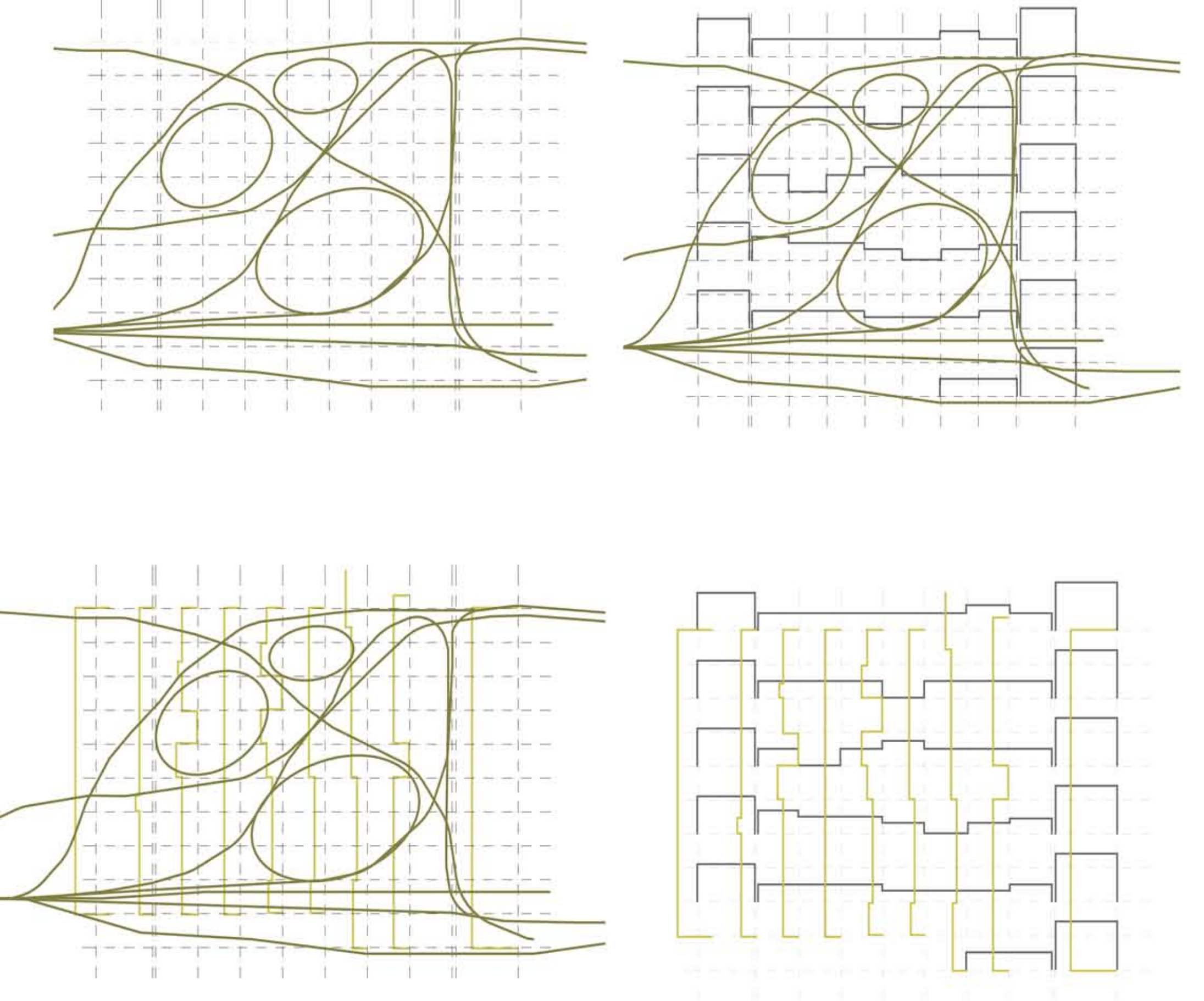
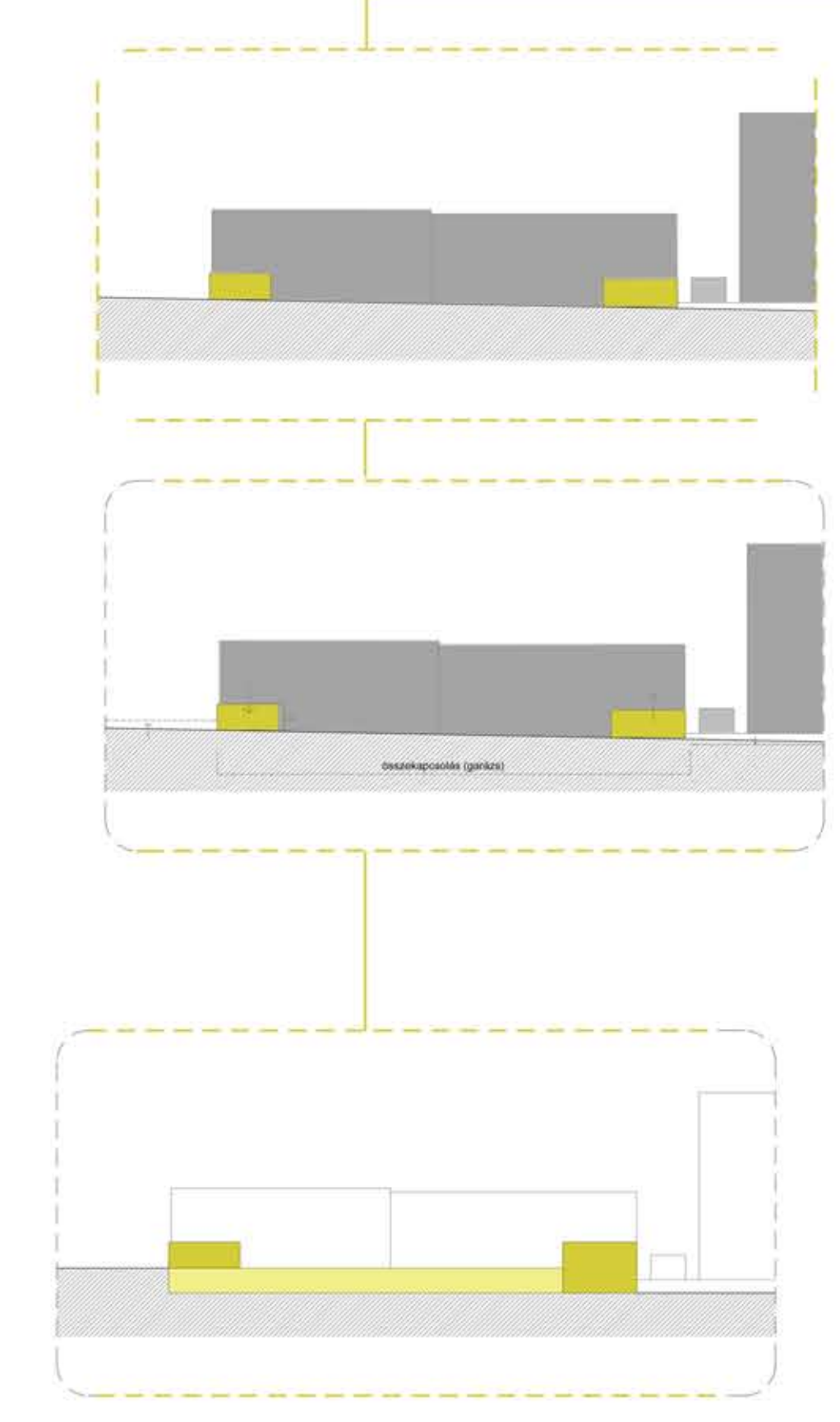
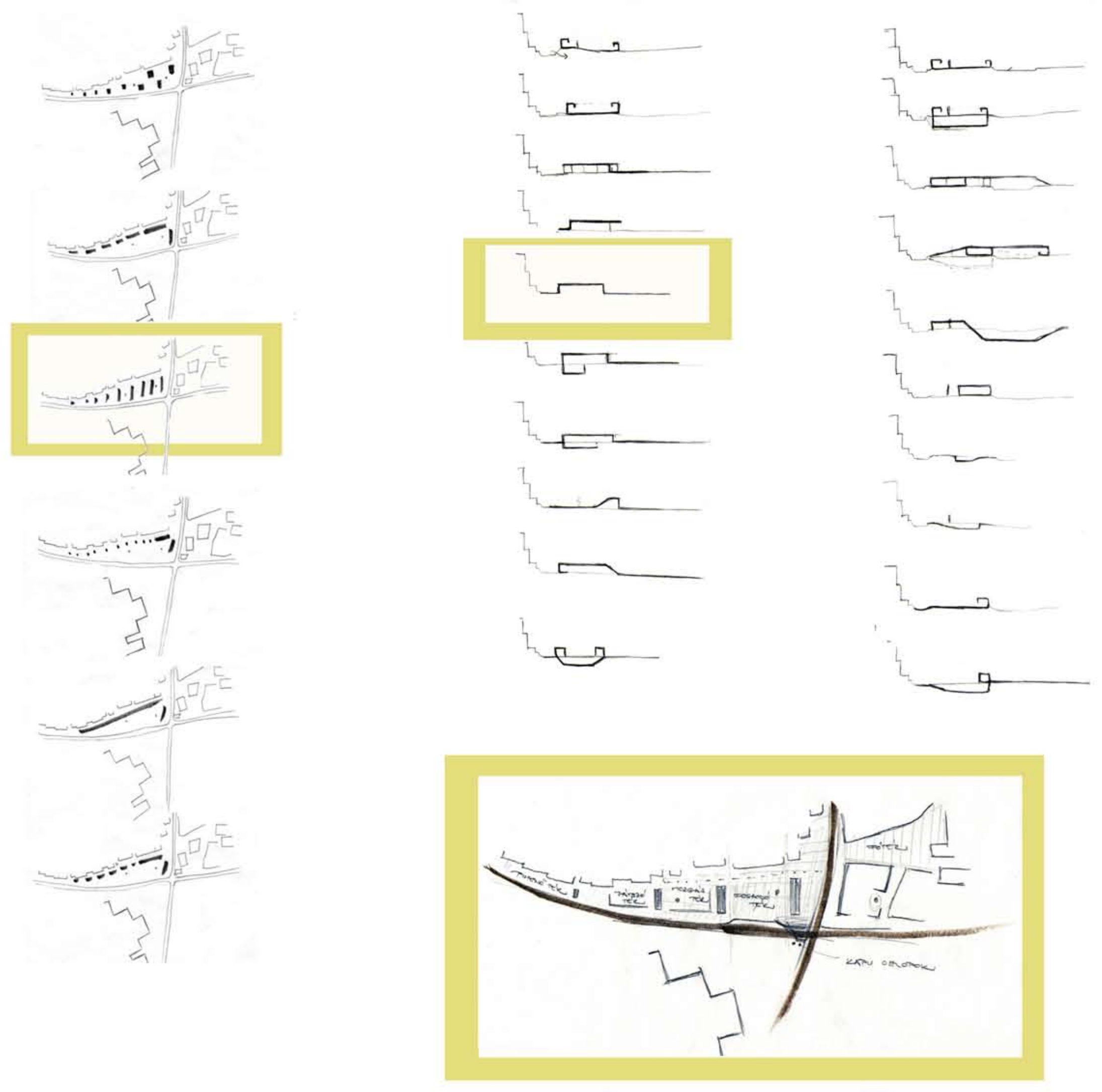
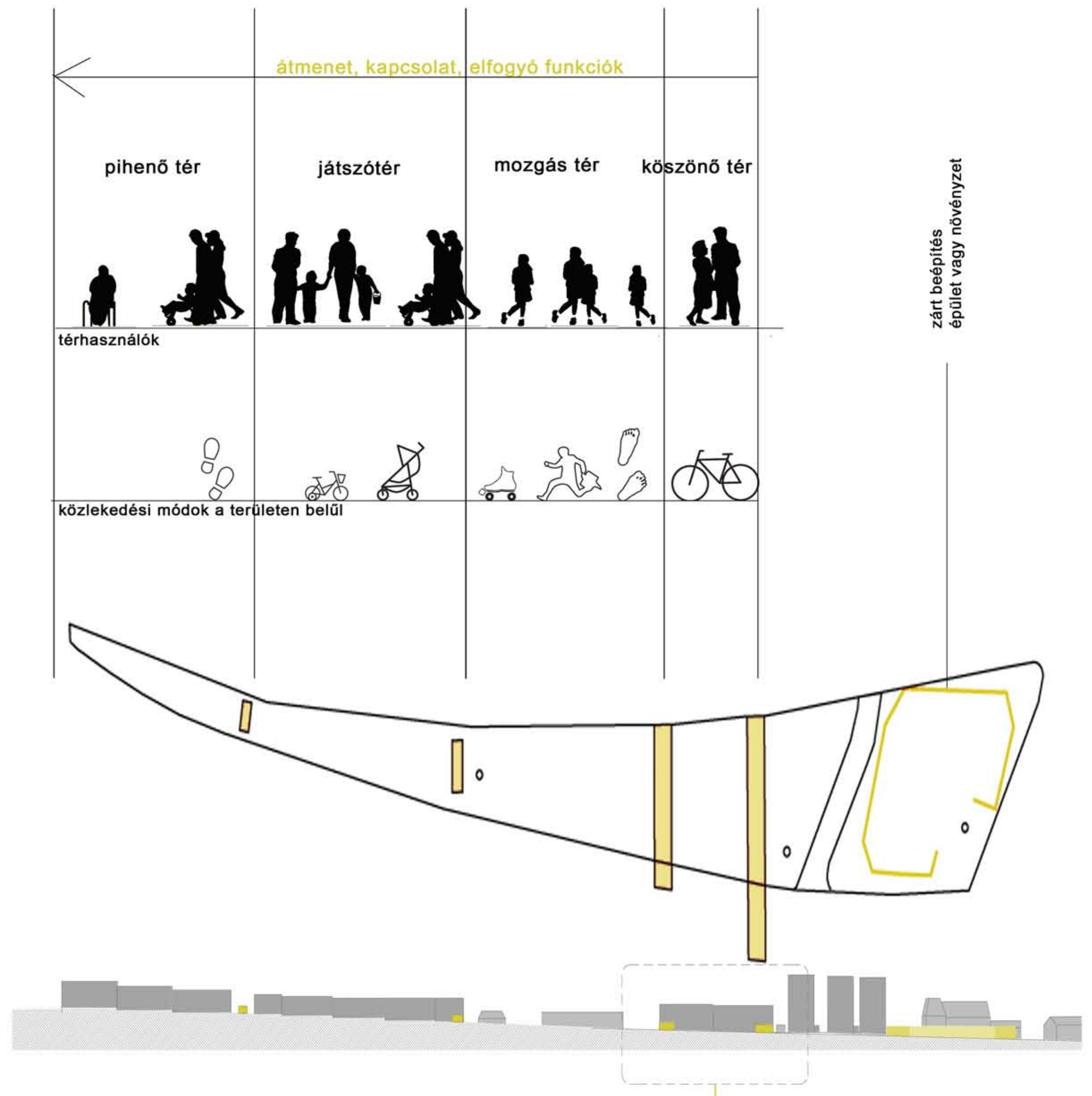

köszönőház  
 \_gödöllő\_  
 diplomatervezés 2011  
 kurucz Edit  
 koncepció

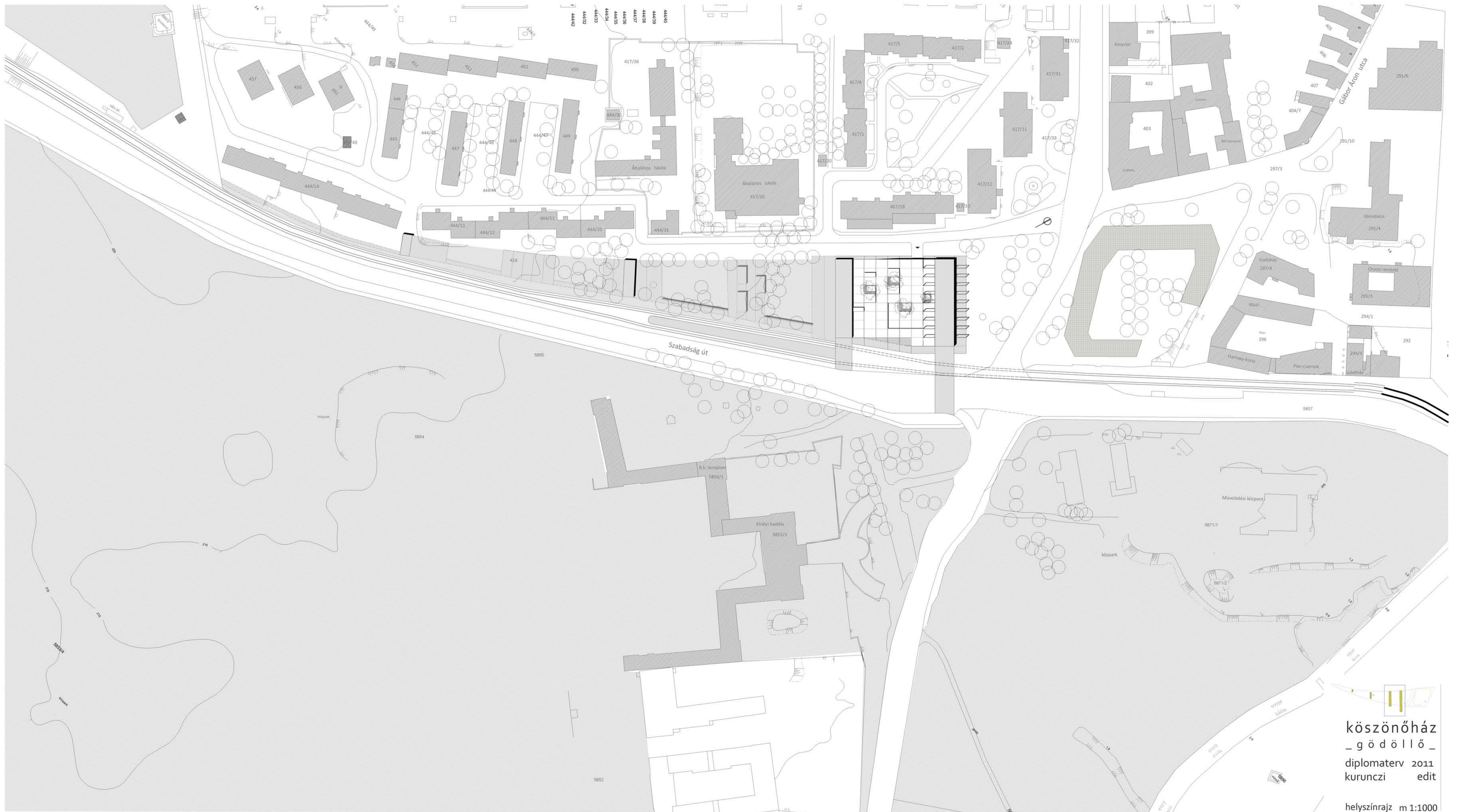

köszönőház  
\_ gödöllő \_  
diplomatervezés 2011  
kurunczi edit

helyszínrajz m 1:1000

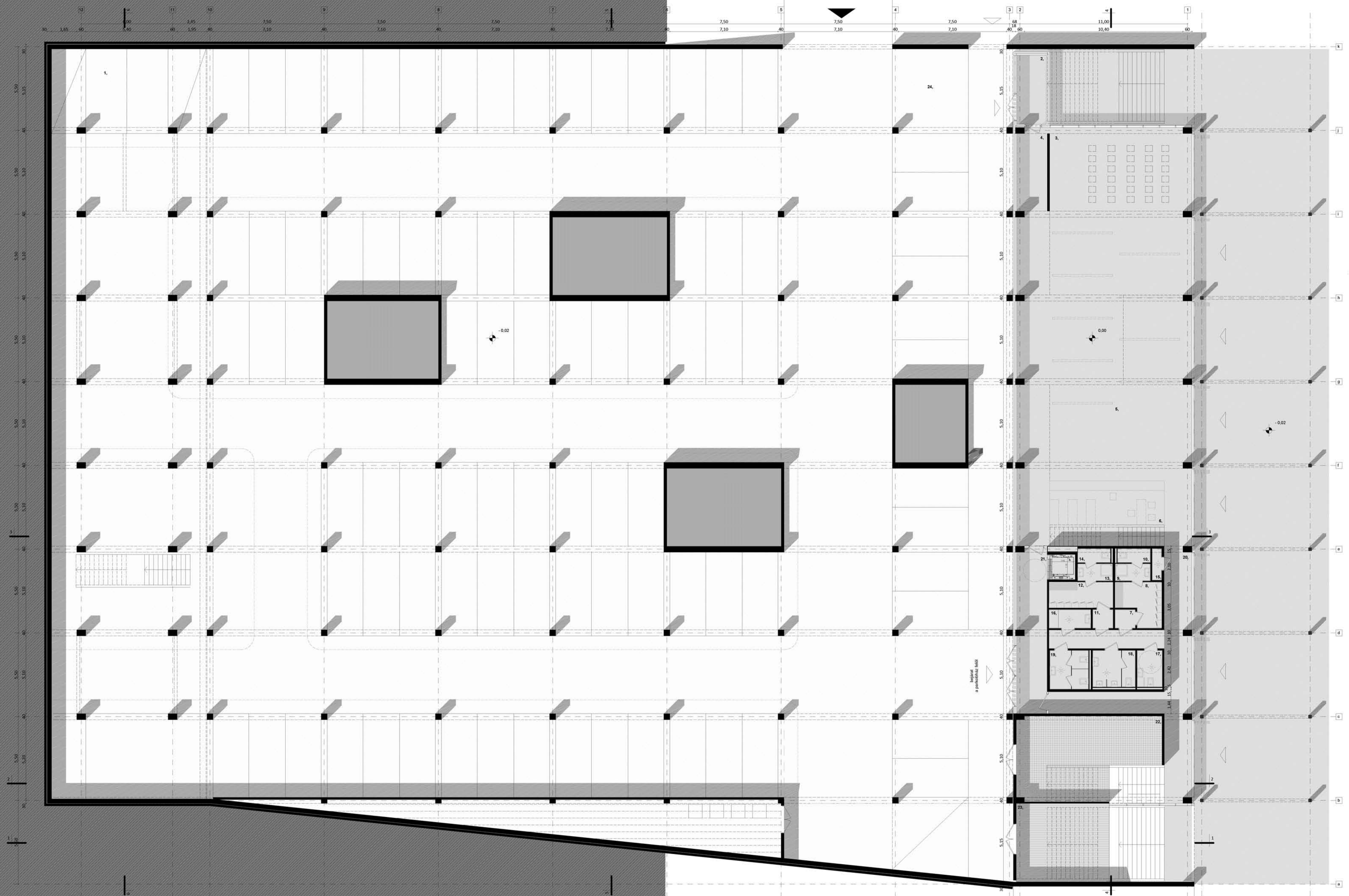

1, parkolóház	3 175 m <sup>2</sup>
2, parkoló órsg	8,89 m <sup>2</sup>
3, vetítő tér	51,17 m <sup>2</sup>
4, közlekedő	10,90 m <sup>2</sup>
5, kiállító tér	202,34 m <sup>2</sup>
6, információs pult és ruhatar	22,17 m <sup>2</sup>
7, öltöző előtér	1,58 m <sup>2</sup>
8, öltöző	7,51 m <sup>2</sup>
9, mosdó	2,51 m <sup>2</sup>
10, wc	1,92 m <sup>2</sup>
11, öltöző előtér	1,58 m <sup>2</sup>
12, öltöző	6,99 m <sup>2</sup>
13, mosdó	2,51 m <sup>2</sup>
14, wc	1,92 m <sup>2</sup>
15, takarító szertár	1,23 m <sup>2</sup>
16, pelenkázó	3,27 m <sup>2</sup>
17, ms. mosdó	3,89 m <sup>2</sup>
18, férfi mosdó	6,62 m <sup>2</sup>
19, női mosdó	6,68 m <sup>2</sup>
20, közlekedő	52,27 m <sup>2</sup>
21, előtér	21,34 m <sup>2</sup>
22, szellőzőgépház	45,23 m <sup>2</sup>
23, hőközpont	27,45 m <sup>2</sup>
24, kerekpár kölcsonzós	26,50 m <sup>2</sup>

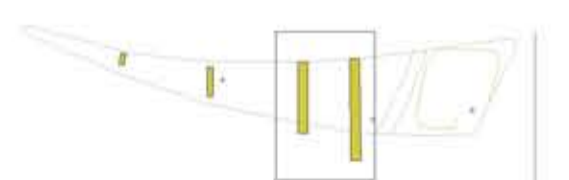

köszönőház  
\_g ö d ö l l ő\_  
diplomaterv 2011  
kuruncki edit

parkoló szint m 1:100



1, közösségi terek	117,35 m <sup>2</sup>
2, közlekedő	34,95 m <sup>2</sup>
3, büfé és fogyasztó tér	125,67 m <sup>2</sup>
4, szerver szoba	5,52 m <sup>2</sup>
5, raktár	6,00 m <sup>2</sup>
6, előtér	3,72 m <sup>2</sup>
7, öltöző	2,28 m <sup>2</sup>
8, mosdó	1,80 m <sup>2</sup>
9, takarítószer tároló	2,60 m <sup>2</sup>
10, férfi mosdó	5,09 m <sup>2</sup>
11, m. és női mosdó	4,37 m <sup>2</sup>
12, pelenkázó	3,76 m <sup>2</sup>
13, előtér	3,54 m <sup>2</sup>
14, mosdó	2,52 m <sup>2</sup>
15, wc	1,46 m <sup>2</sup>
16, raktár	8,09 m <sup>2</sup>
17, büfé	16,06 m <sup>2</sup>
18, előtér	4,91 m <sup>2</sup>
19, mosdó	2,95 m <sup>2</sup>
20, wc	1,71 m <sup>2</sup>
21, jegypénztár	10,70 m <sup>2</sup>
22, pihenő	11,78 m <sup>2</sup>

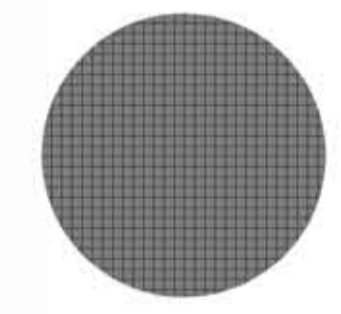

  
 köszönőház  
 \_ gödöllő \_  
 diplomaterv 2011  
 kuruczi edit  
 térszint m 1:100



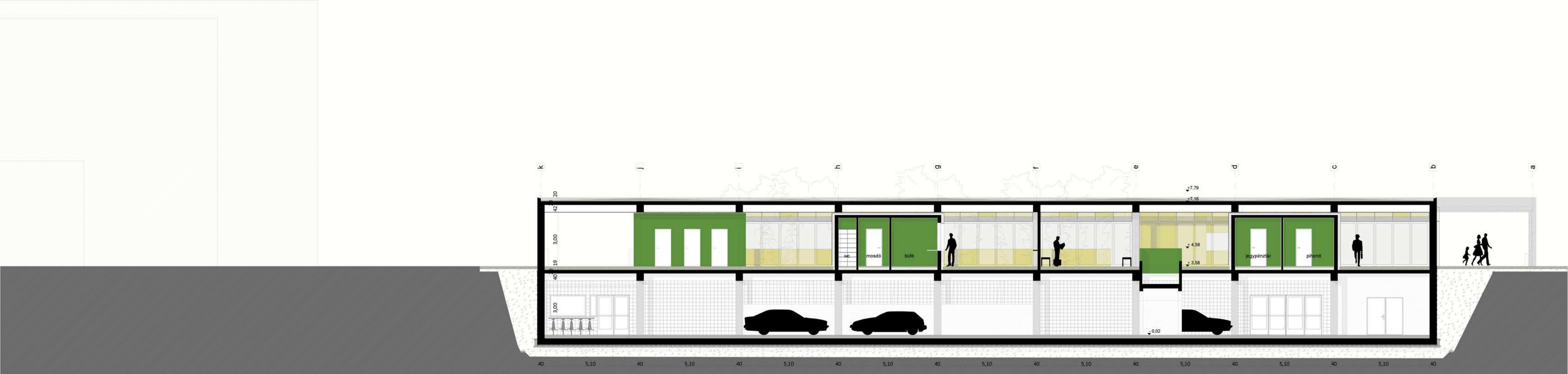

6-6 metszet m1:100



5-5 metszet m1:100





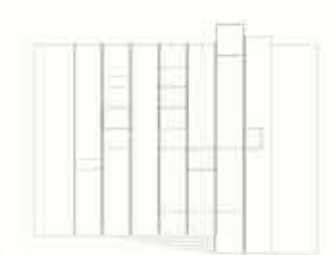
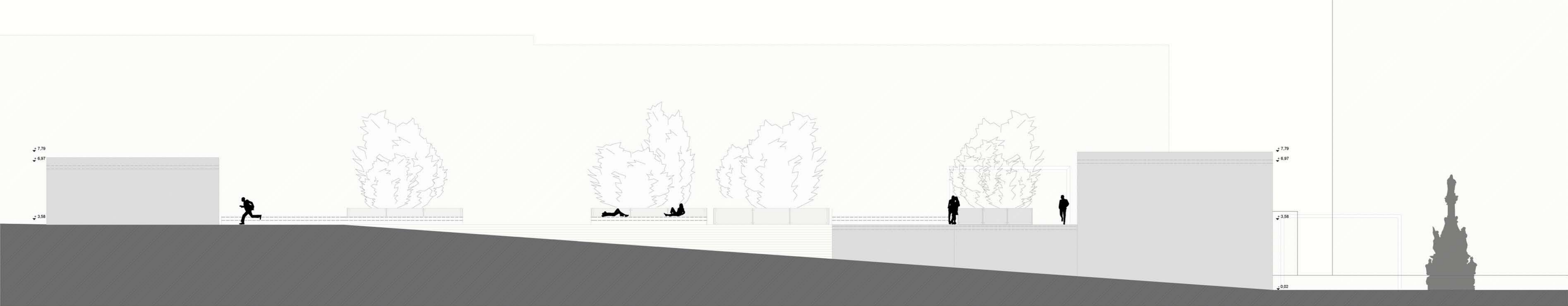

délkeleti homlokzat m1:100

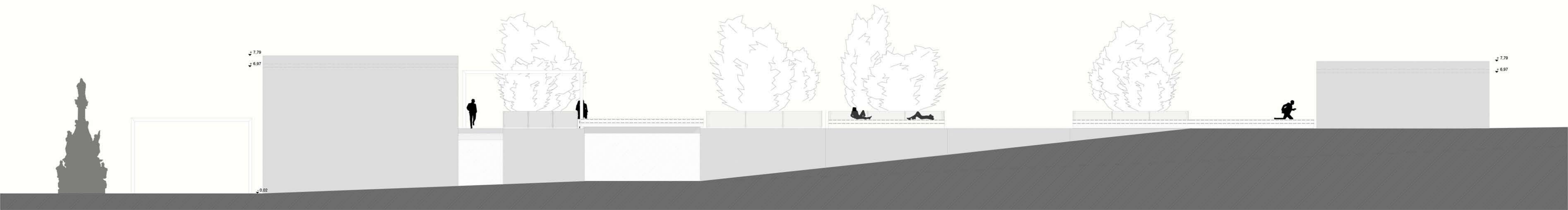

északnyugati homlokzat m1:100



köszönőház  
\_ gödöllő \_  
diplomatervezés 2011  
kurunczi edit



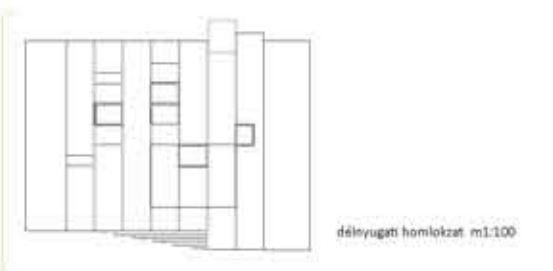
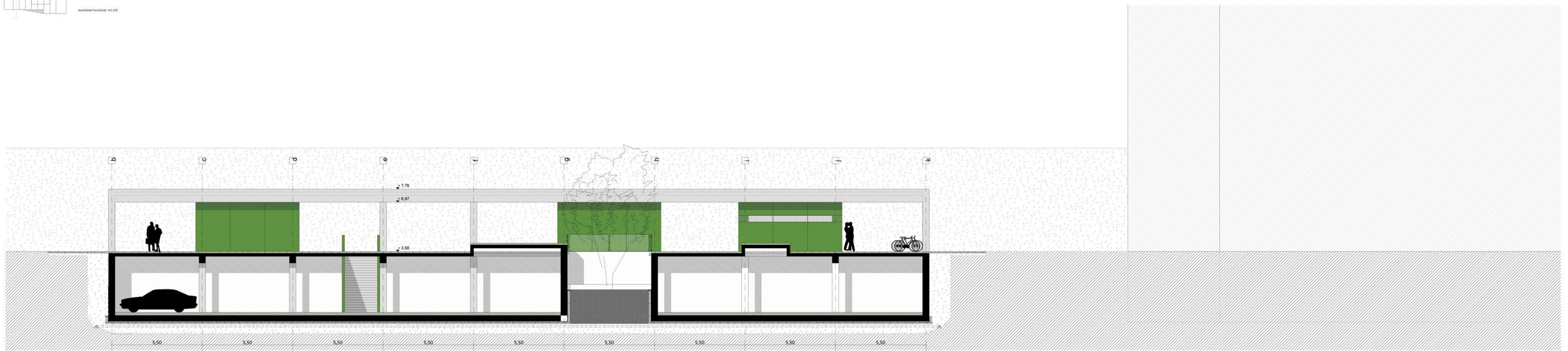
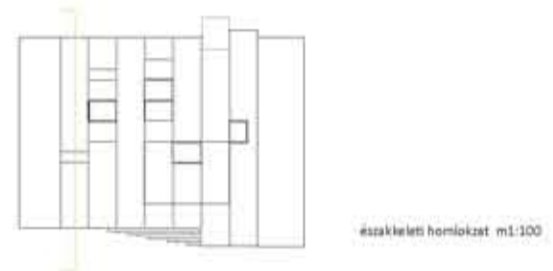
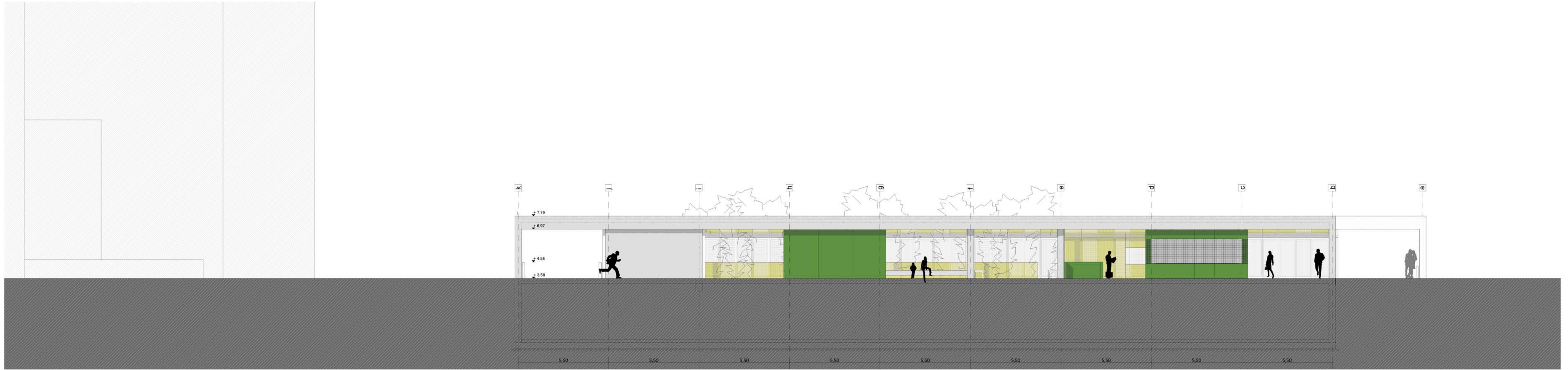

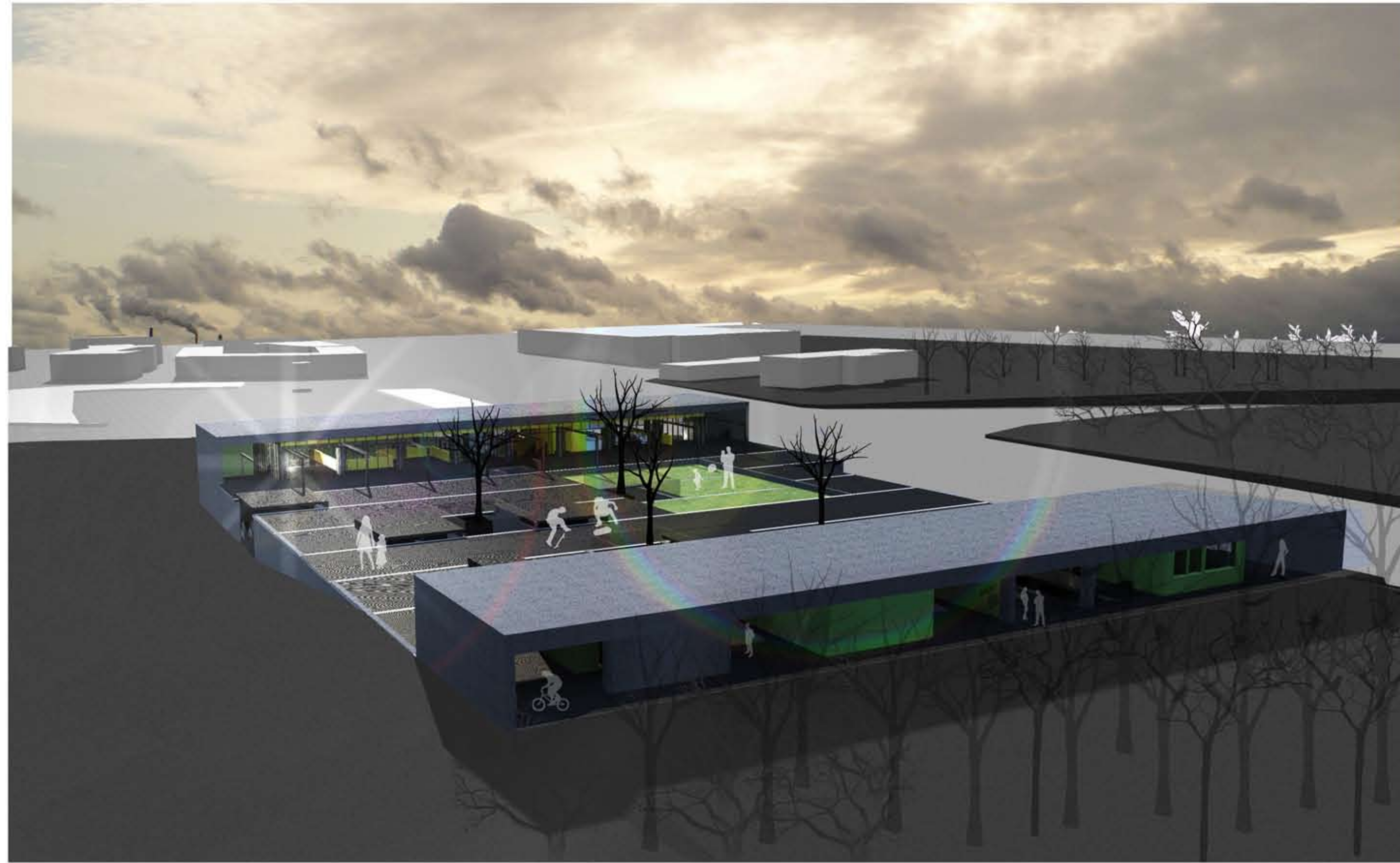

csomópont 9

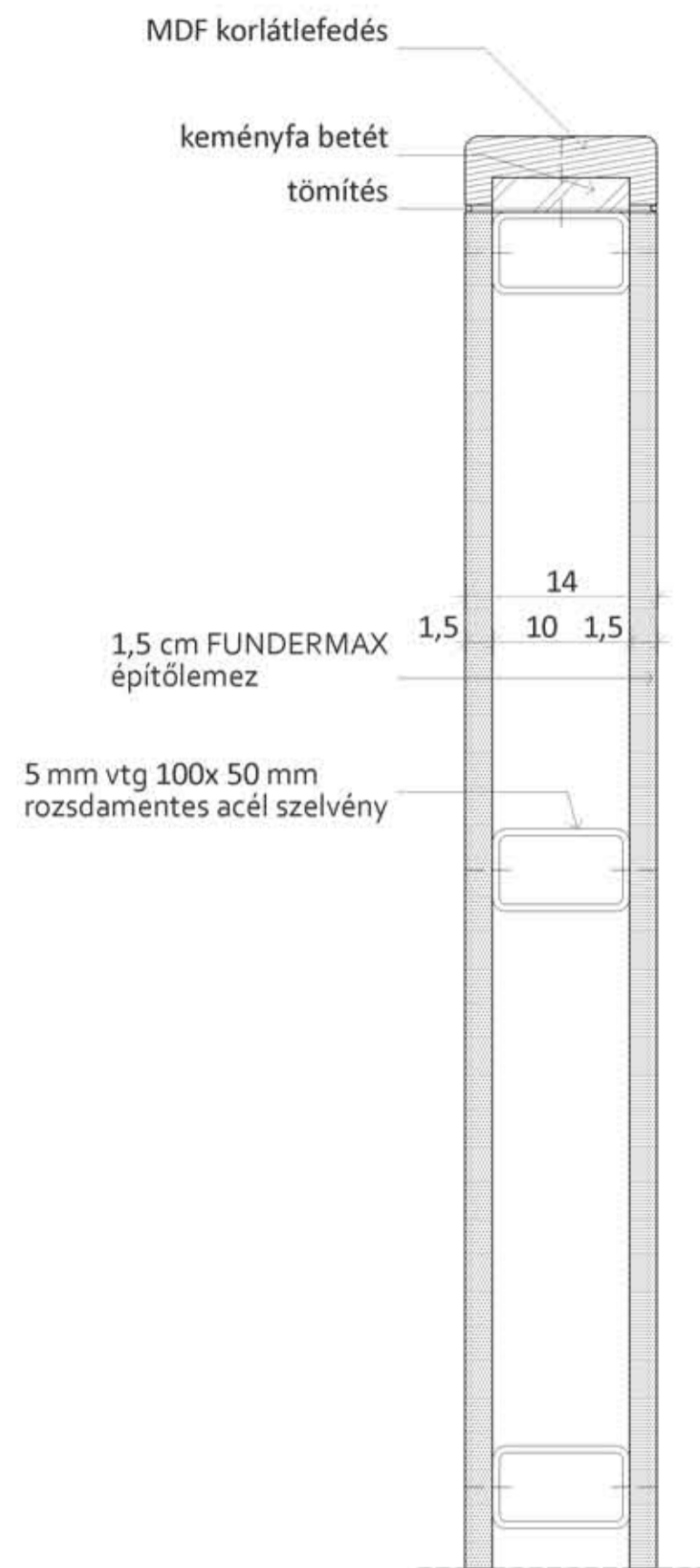

csomópont 10

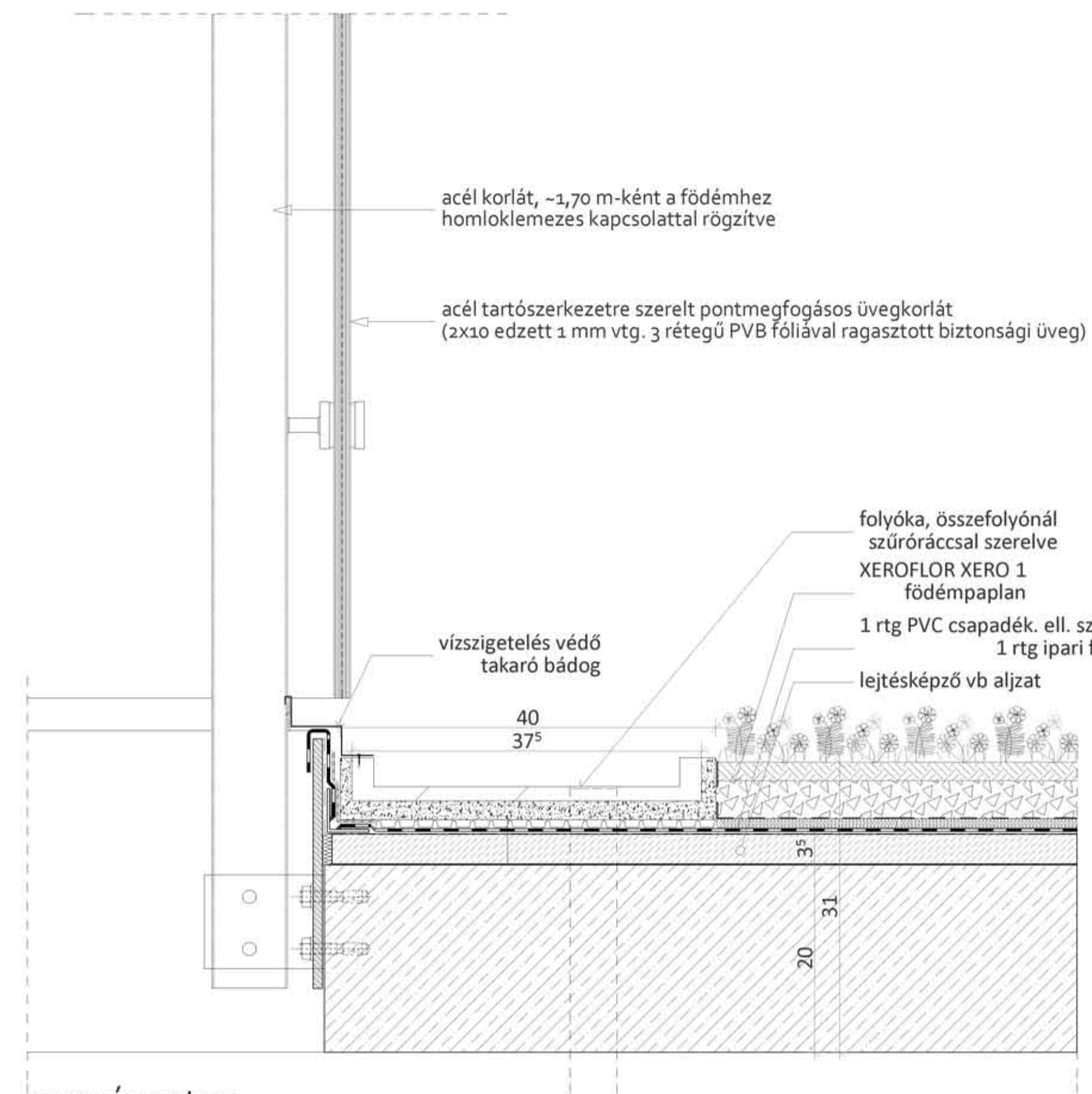

csomópont 11

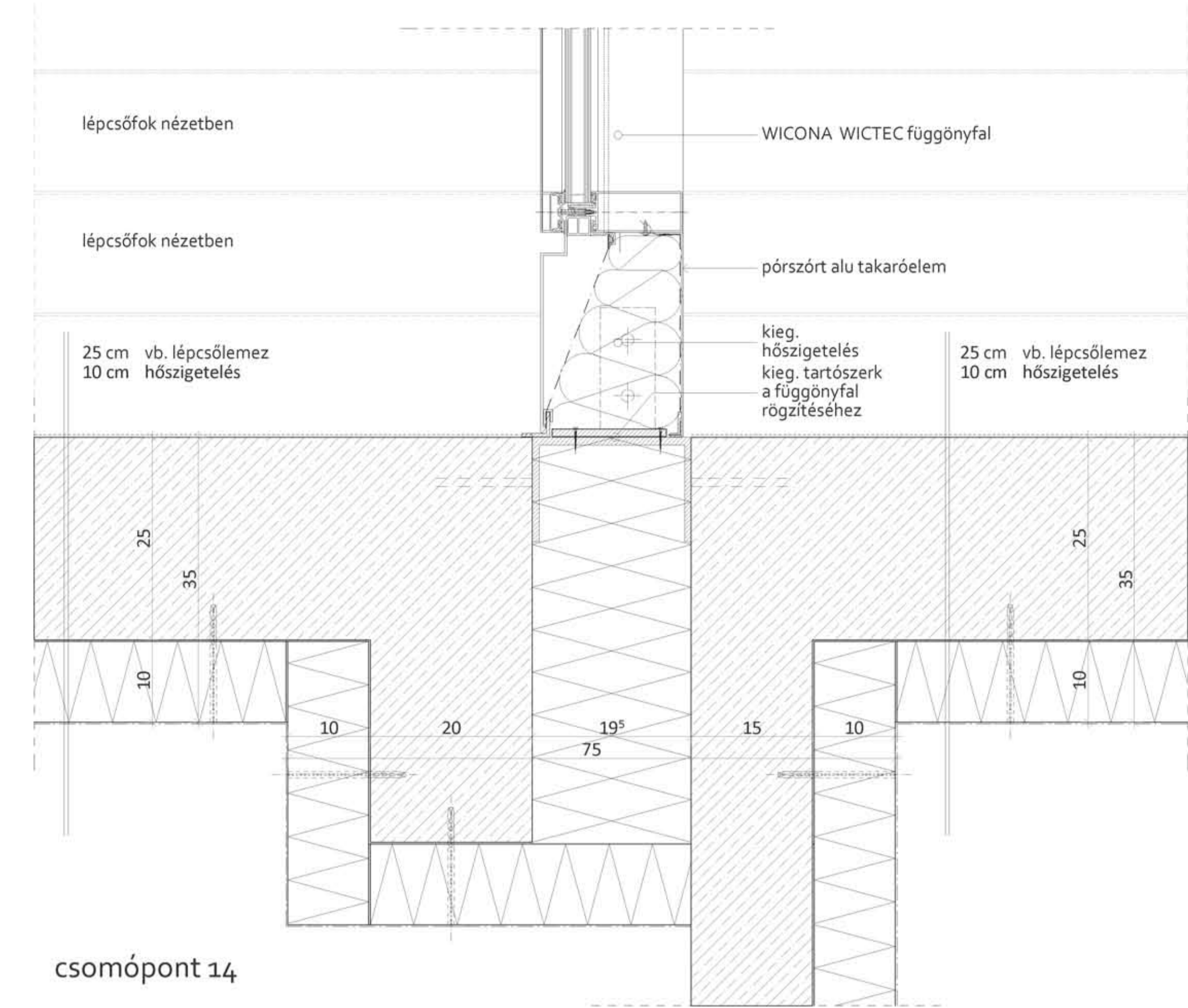

csomópont 12

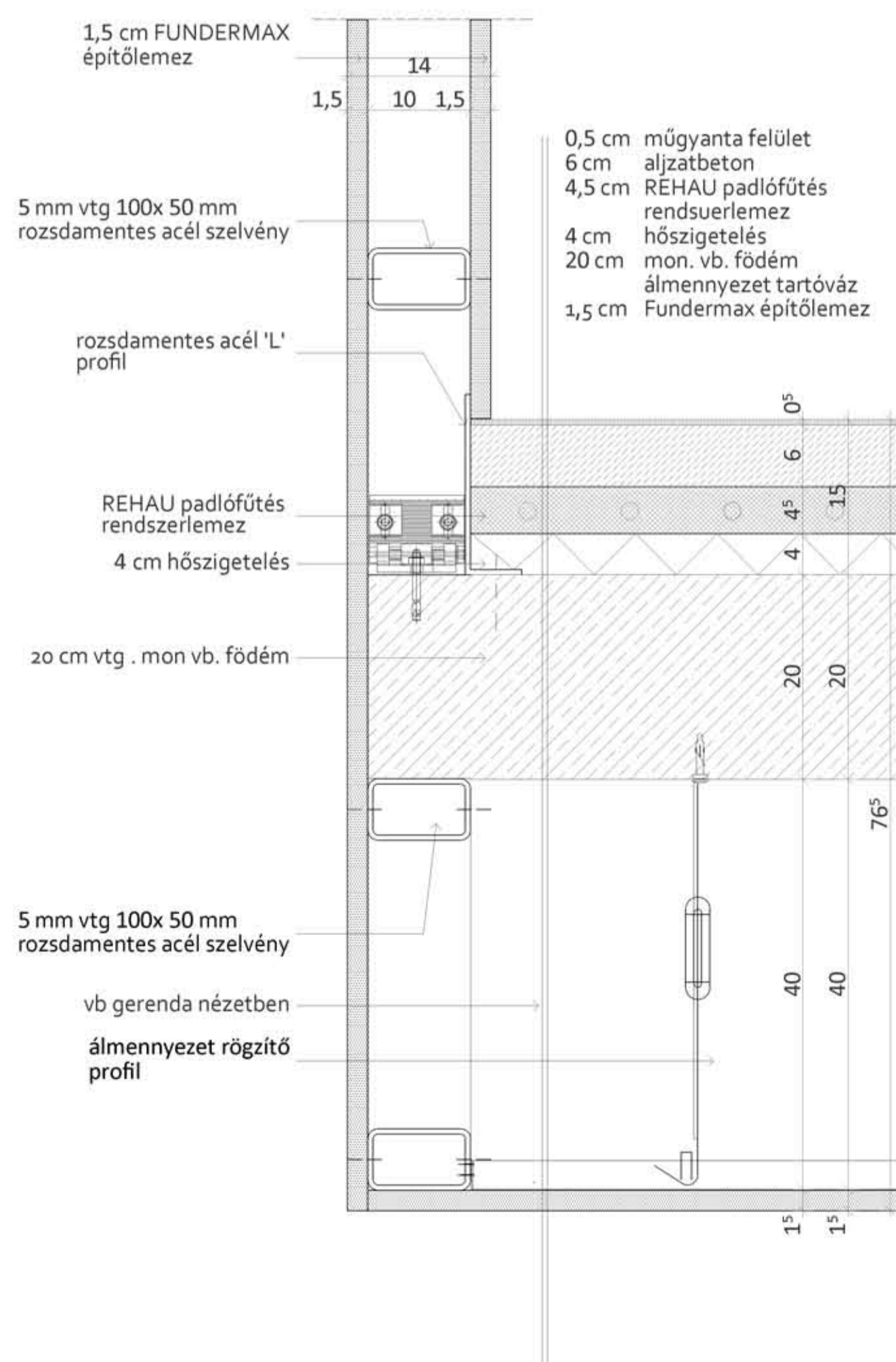

csomópont 13

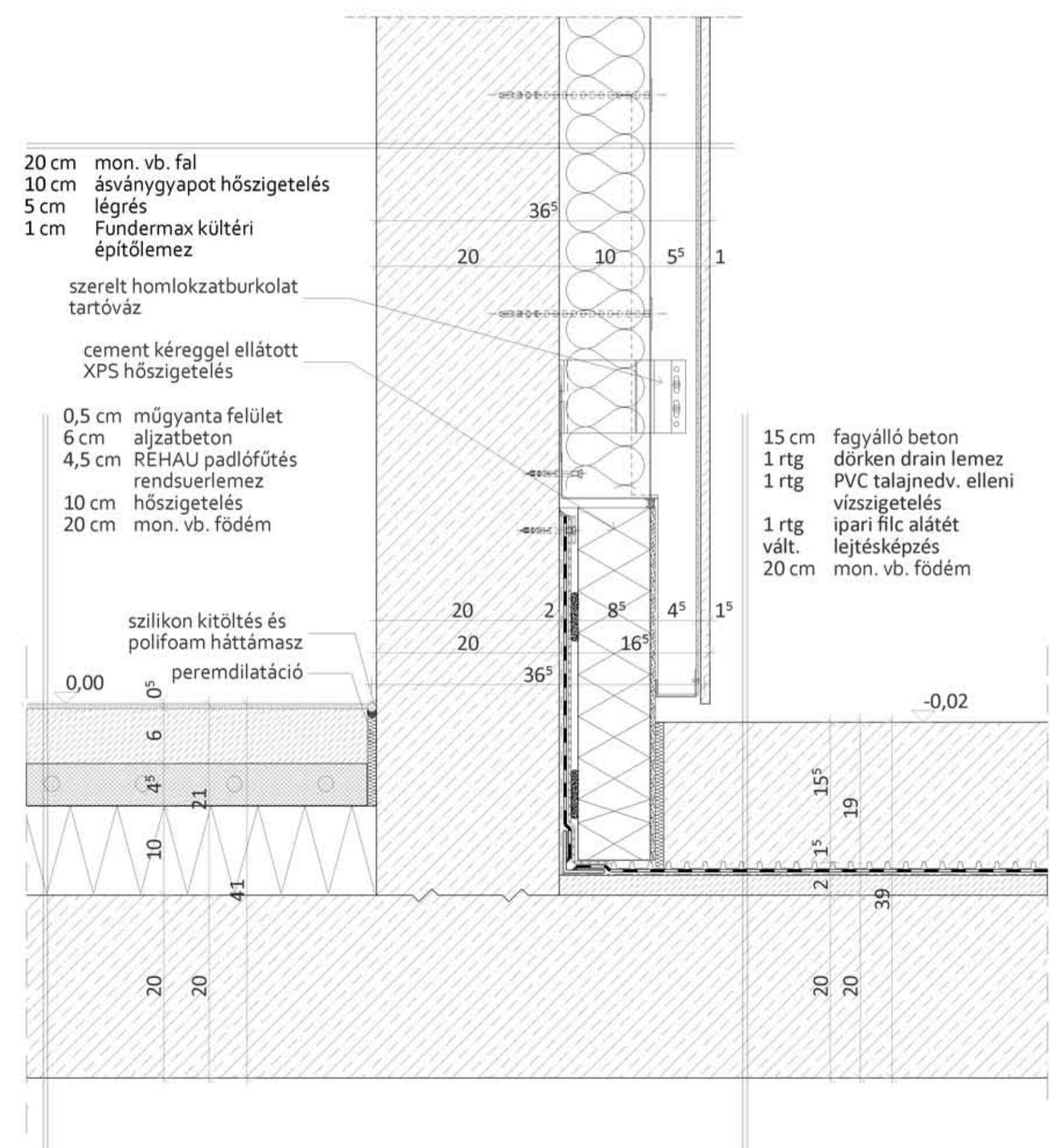

csomópont 14

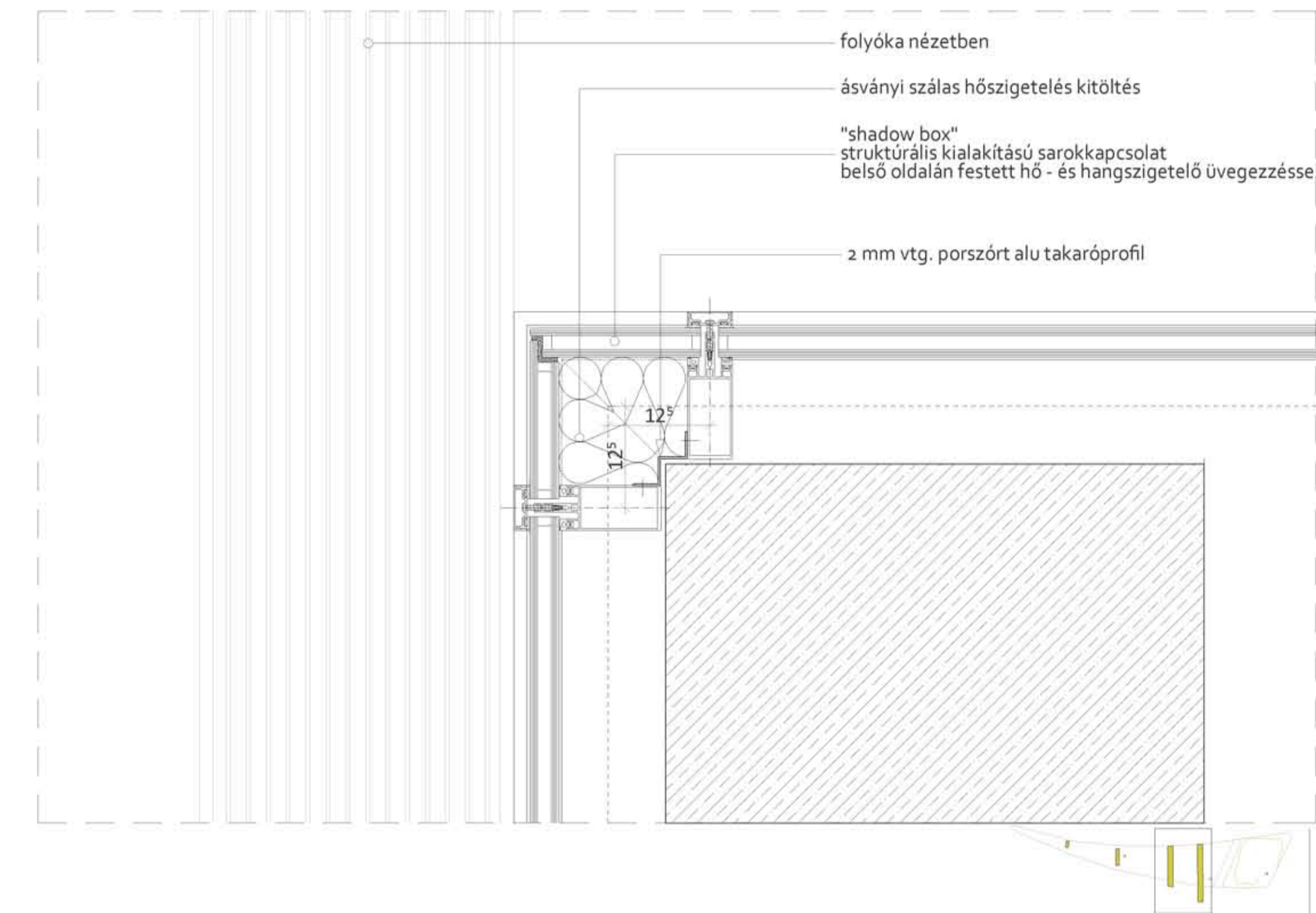

csomópont 1

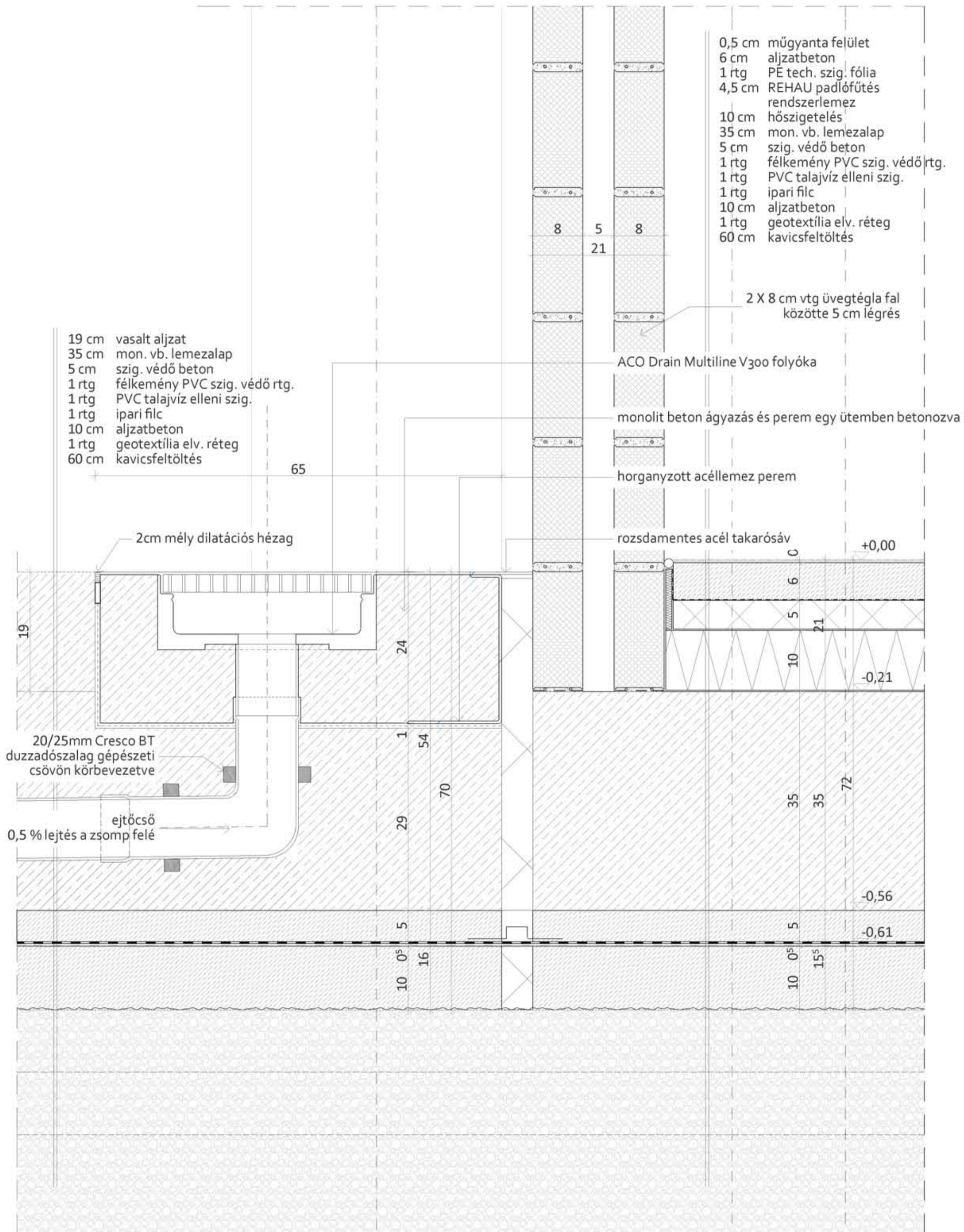

csomópont 2

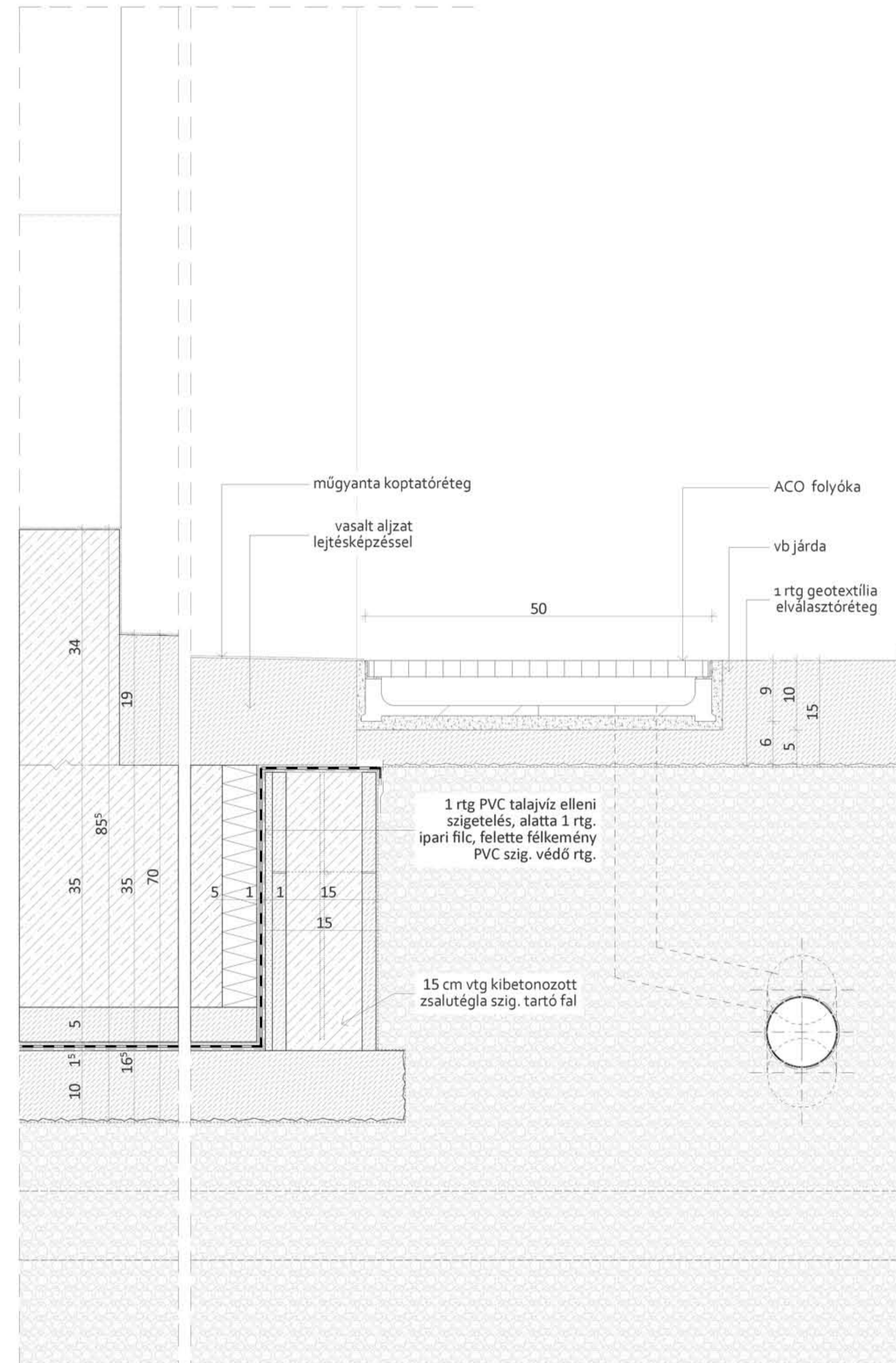

csomópont 3

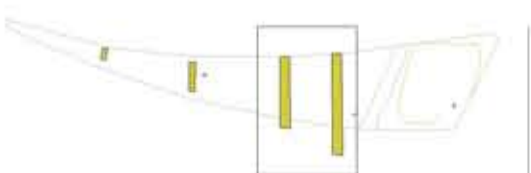
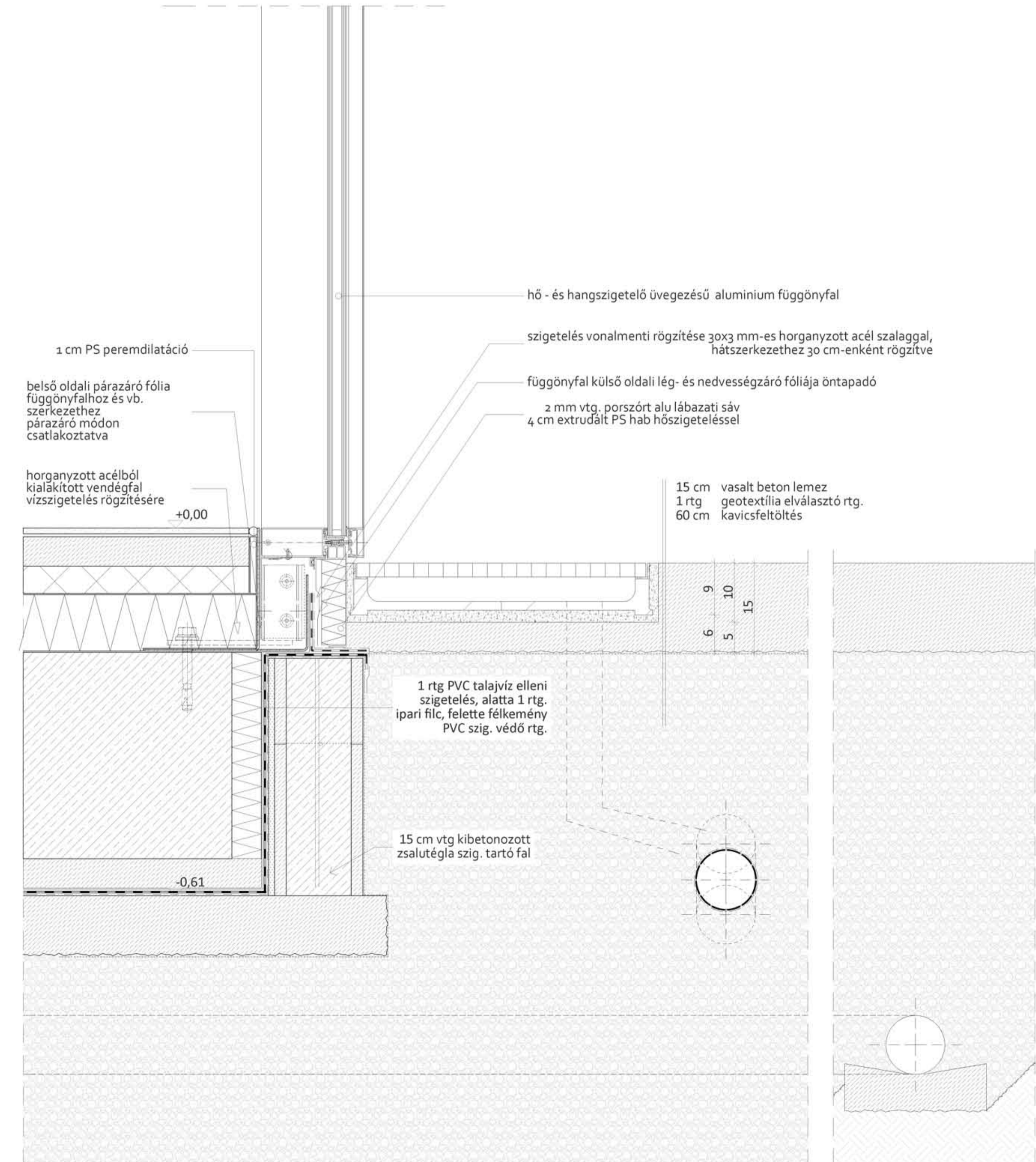

csomópont 4

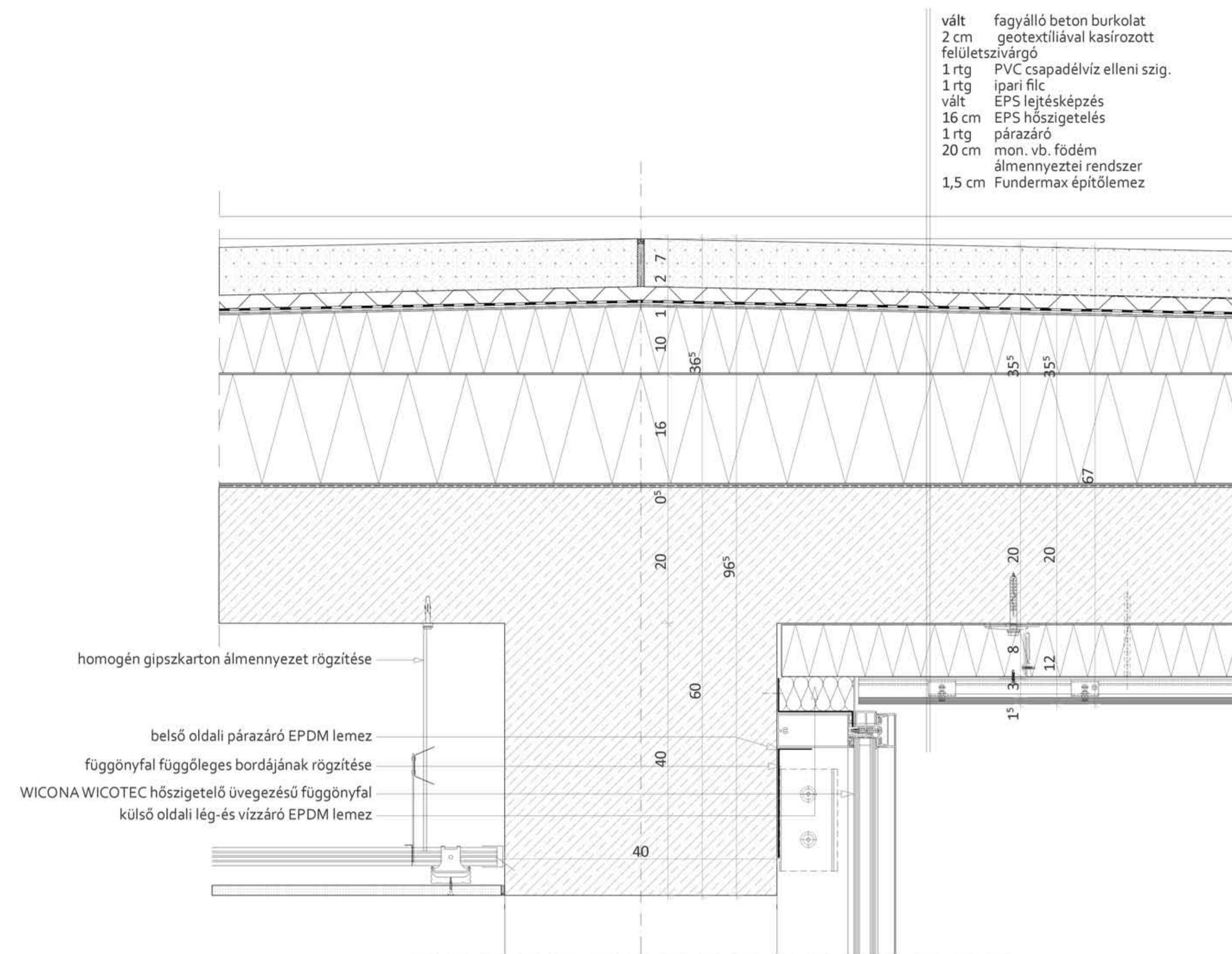

csomópont 6

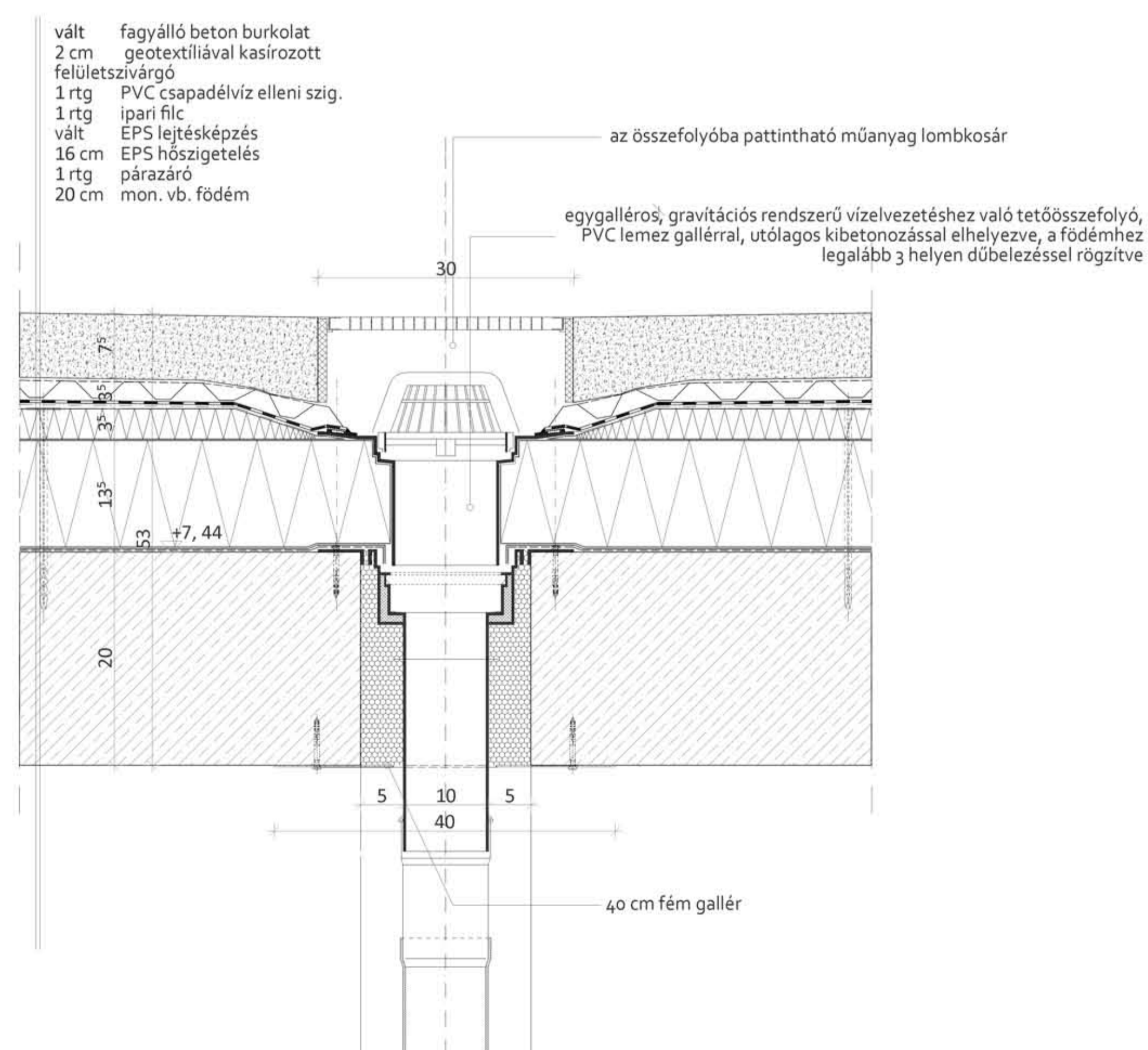

csomópont 7

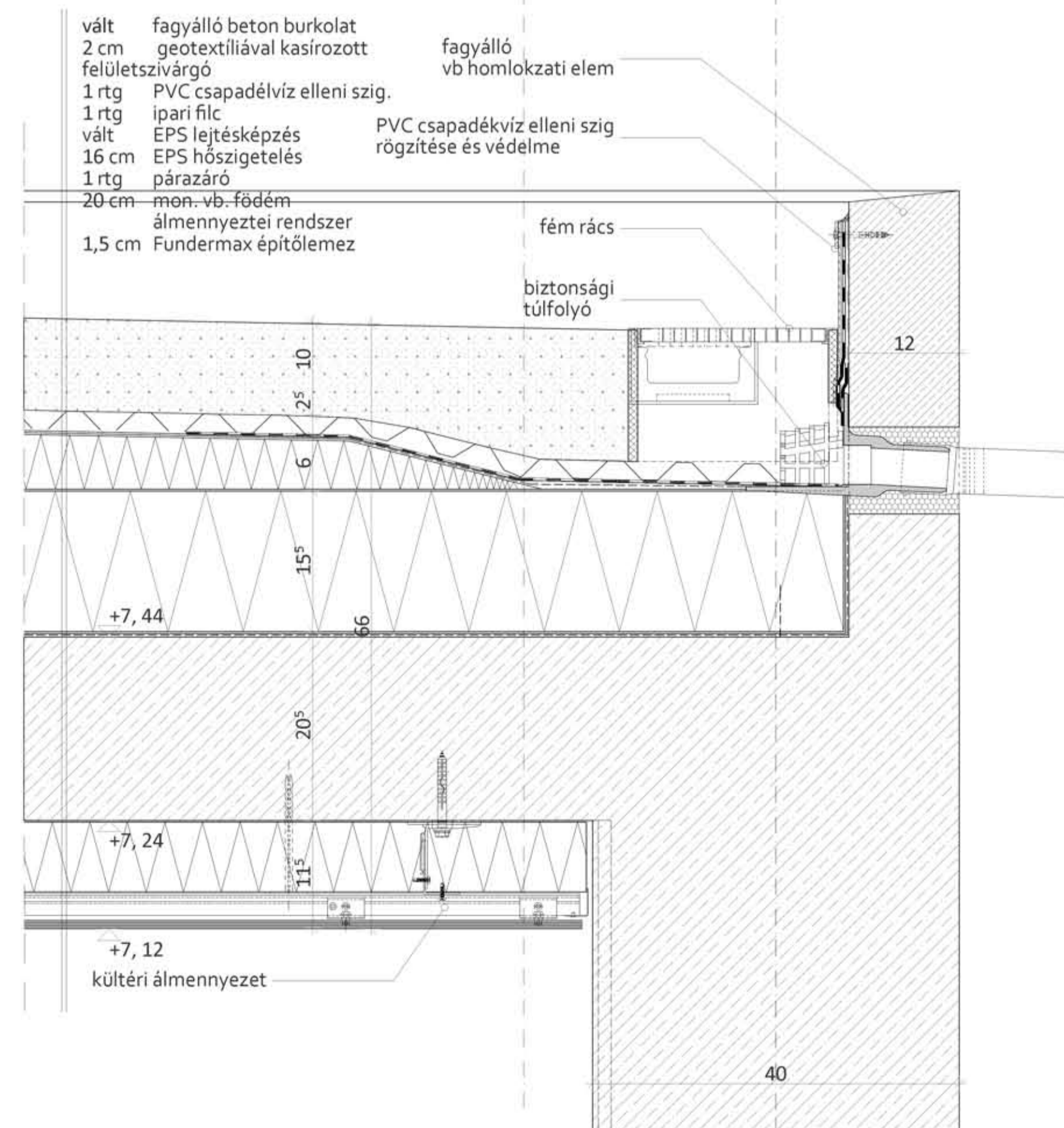

csomópont 5

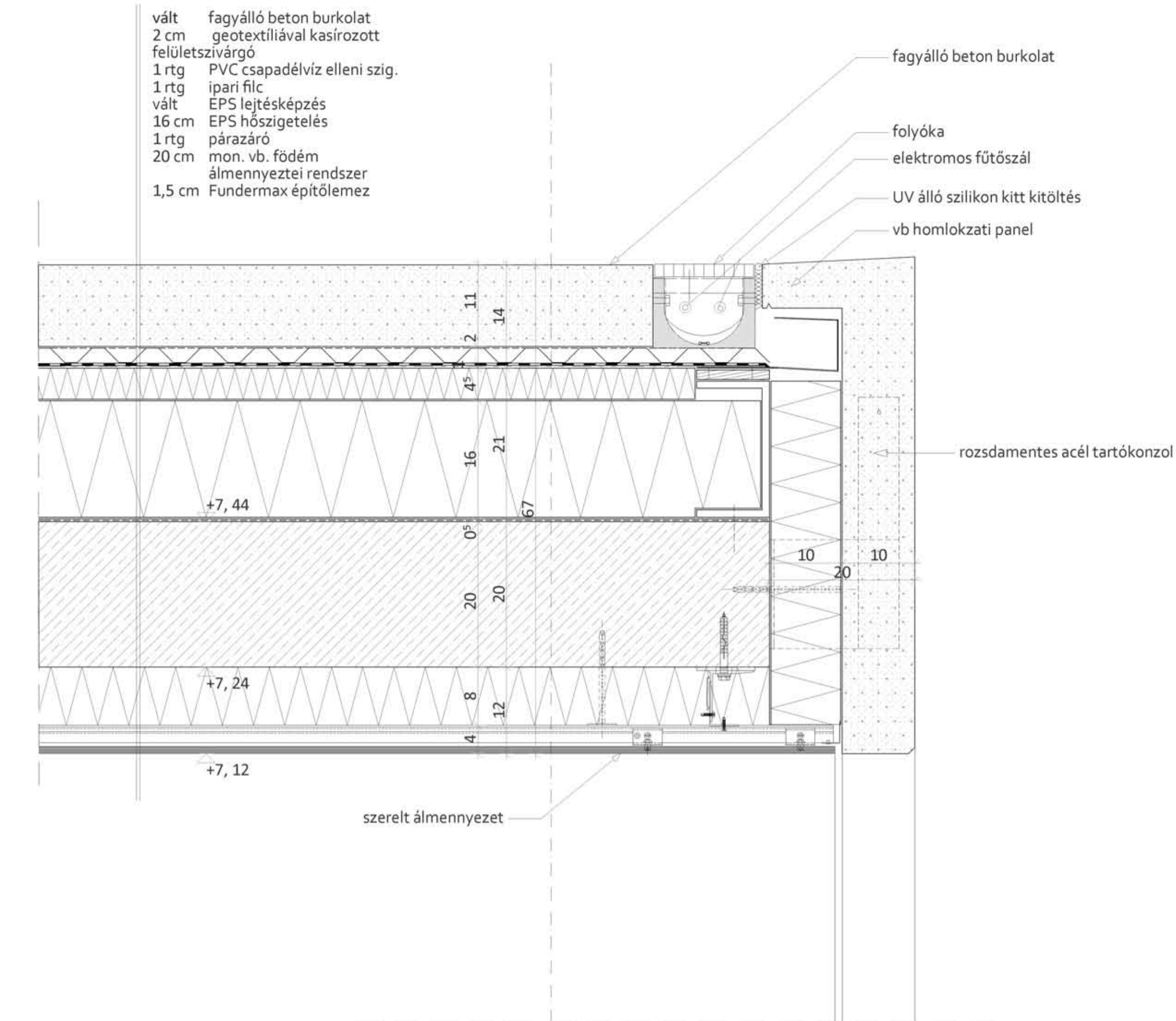

csomópont 8

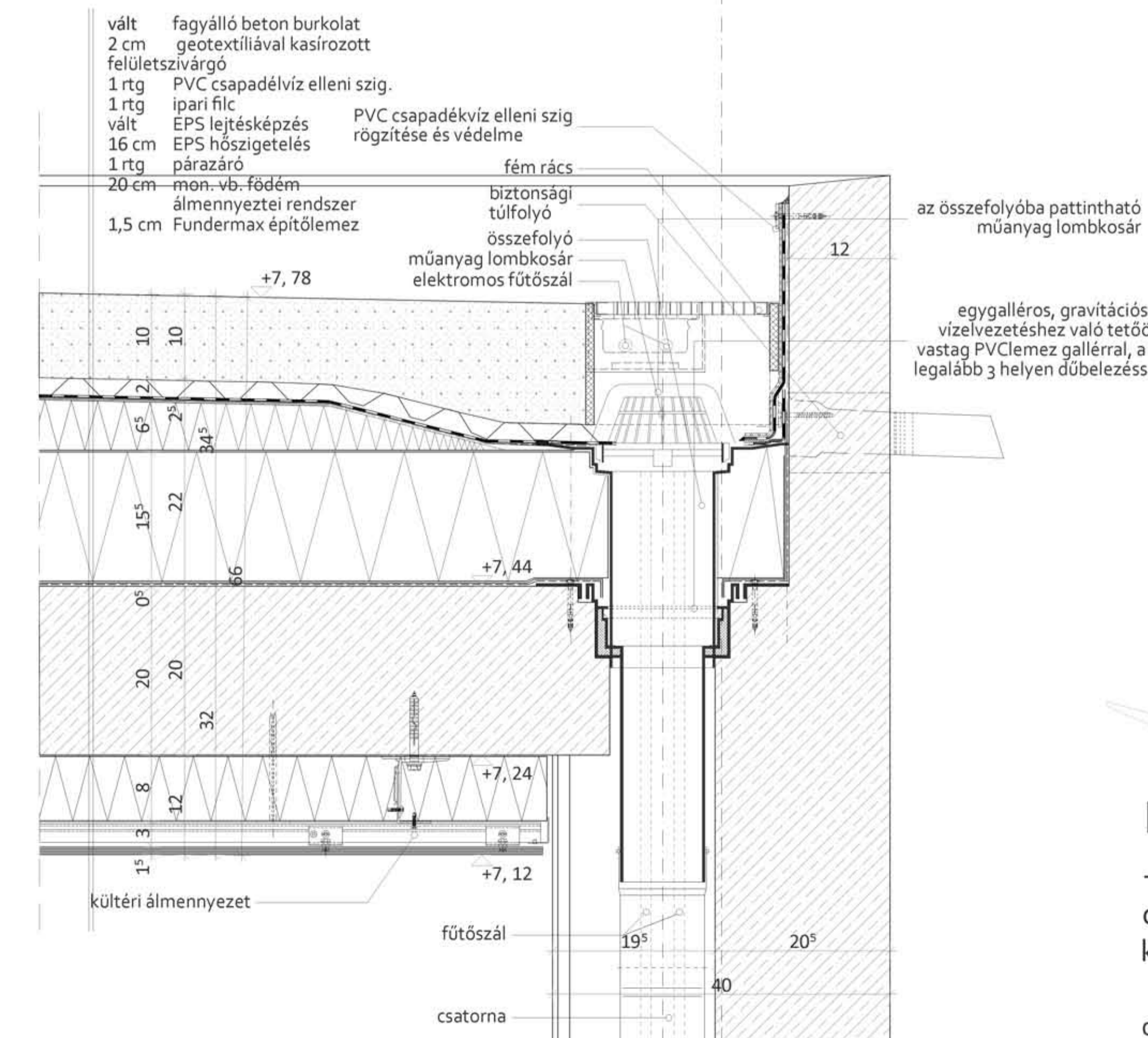





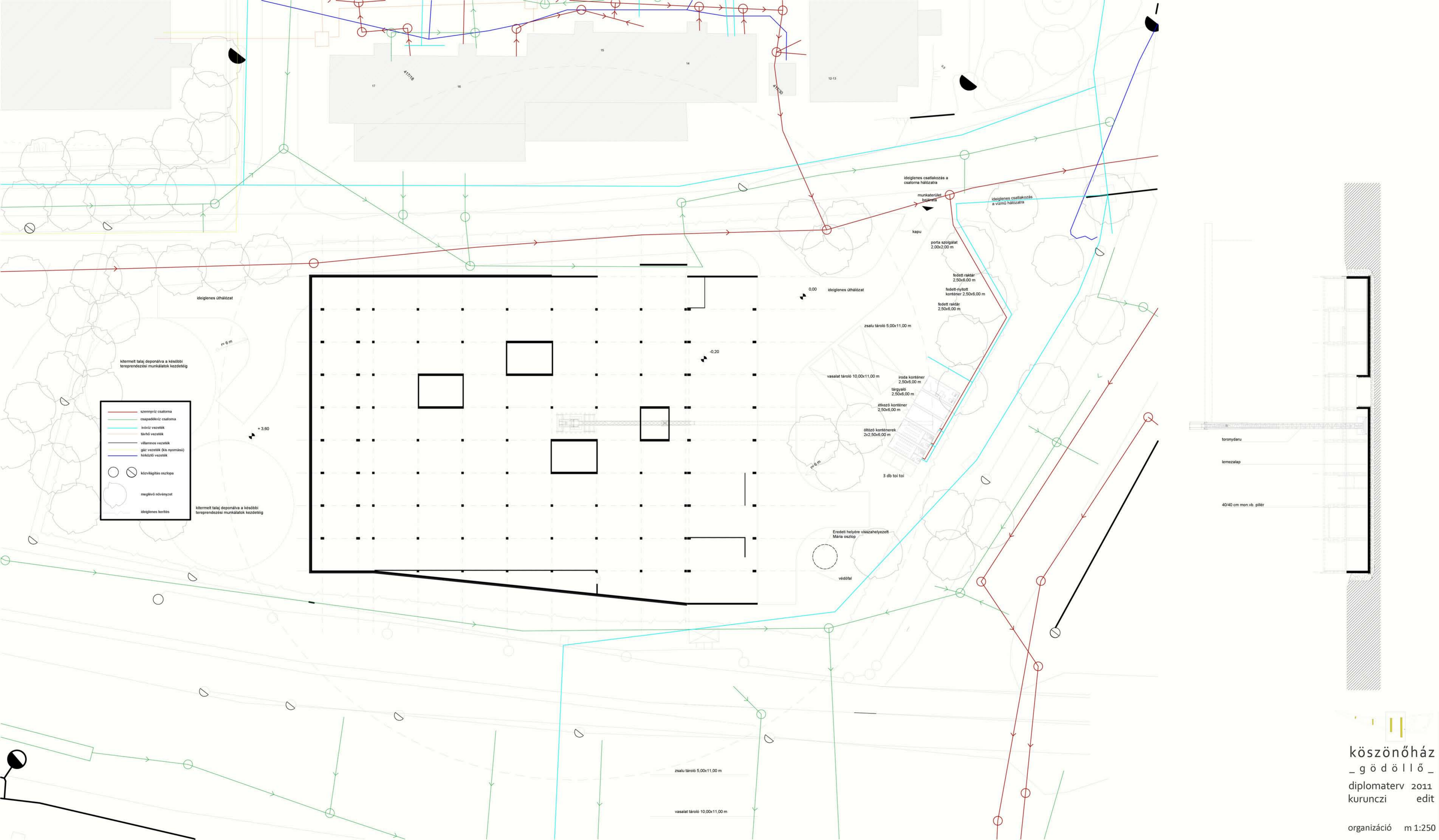

- szennyvíz csatorna
- csapadékvíz csatorna
- hideg vízvezeték
- meleg vízvezeték
- villamos vezeték
- gáz vezeték (kis nyomású)
- hőközlő vezeték
- közvilágítás oszlopa
- ◐ meglévő növényzet
- ideiglenes kerítés

ideiglenes úthálózat

0,00 ideiglenes úthálózat

-0,20

+3,60

kitermelt talaj deponálva a későbbi tereprendezési munkálatok kezdetéig

kitermelt talaj deponálva a későbbi tereprendezési munkálatok kezdetéig

ideiglenes csatlakozás a csatorna hálózatra

munkaterület bejárata

kapu

porta szolgálat 2,00x2,00 m

fedett rakár 2,50x6,00 m

fedett-nyitott konténer 2,50x6,00 m

fedett rakár 2,50x6,00 m

zsálu tároló 5,00x11,00 m

vasalat tároló 10,00x11,00 m

iroda konténer 2,50x6,00 m

tárgyaló 2,50x6,00 m

étkező konténer 2,50x6,00 m

öltöző konténer 2x2,50x6,00 m

3 db toj to

Eredeti helyére visszahelyezett Mária oszlop

védfal

