

jelenlegi állapot

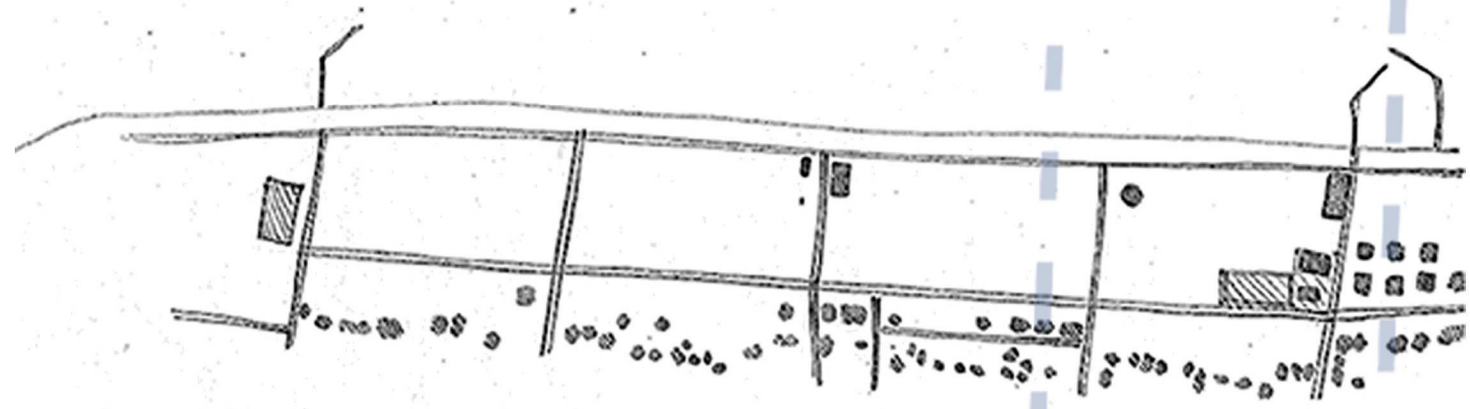

tervezett állapot

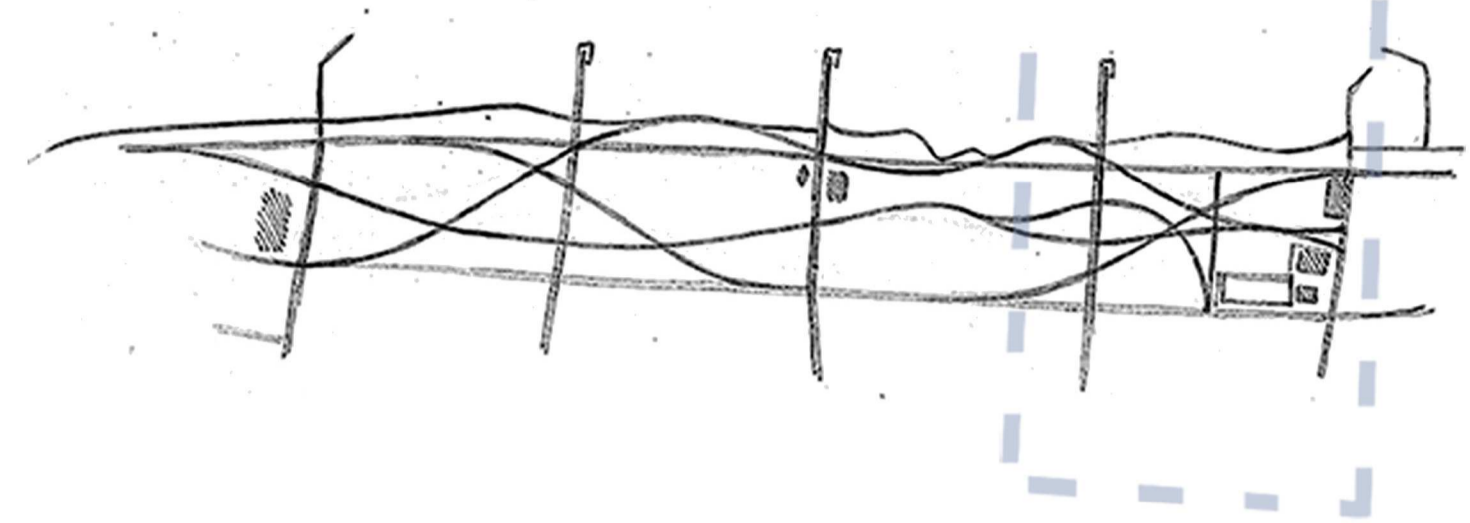

a terület időszakos forgalma
a tervezett állapot feltételezésével



fesztivál időszak

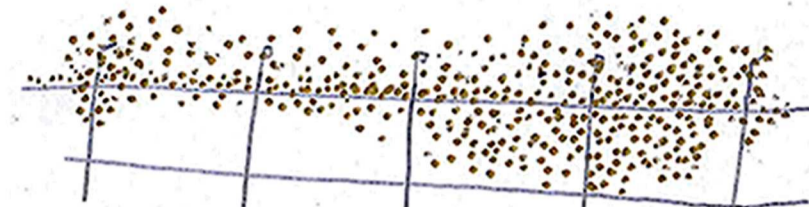

átlagos strandszezon

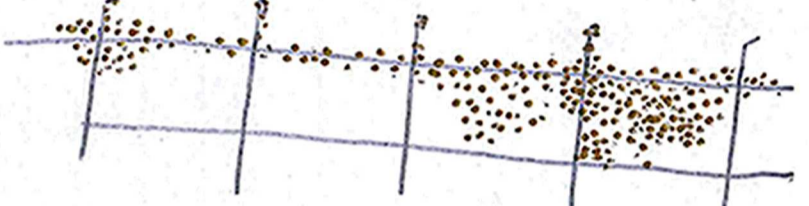

"téli" kihasználtság

nyáron 100-szoros
igénybevétel

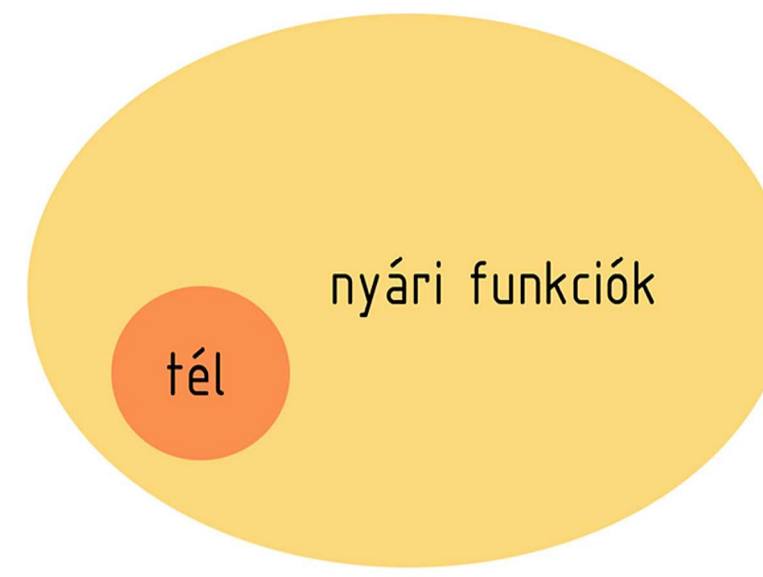

télen a lakosság és
a környékbeliek kiszolgálása

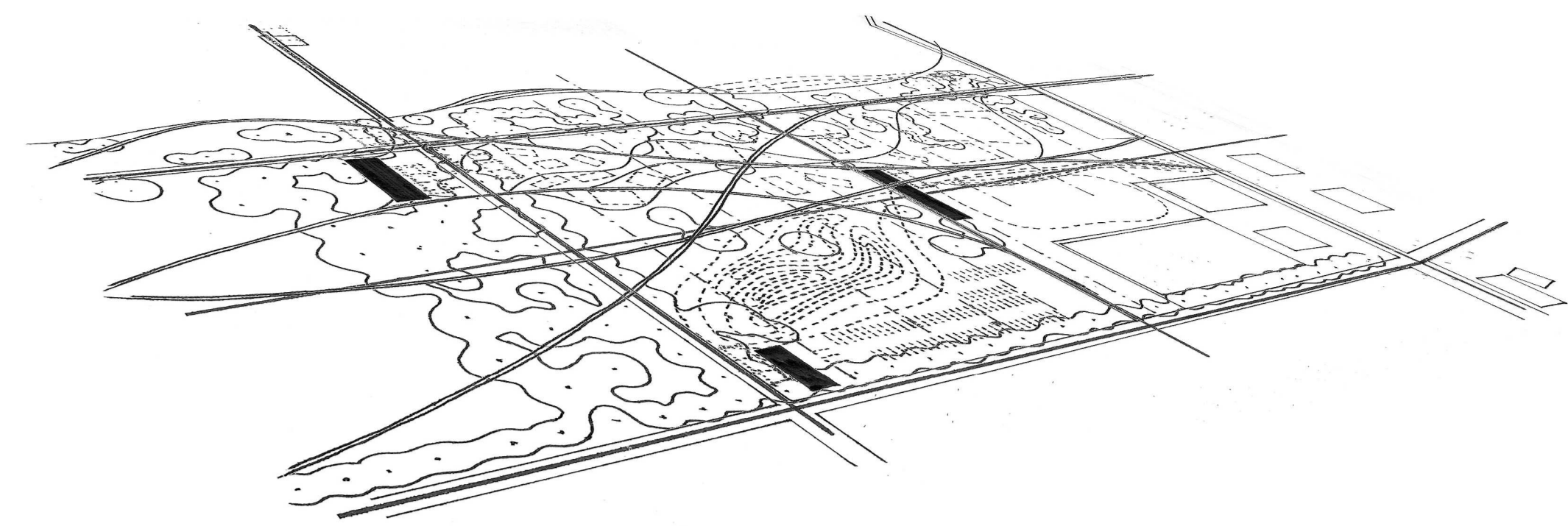

lombkorona szint
- organikus meglévőség
- telepített ritmika

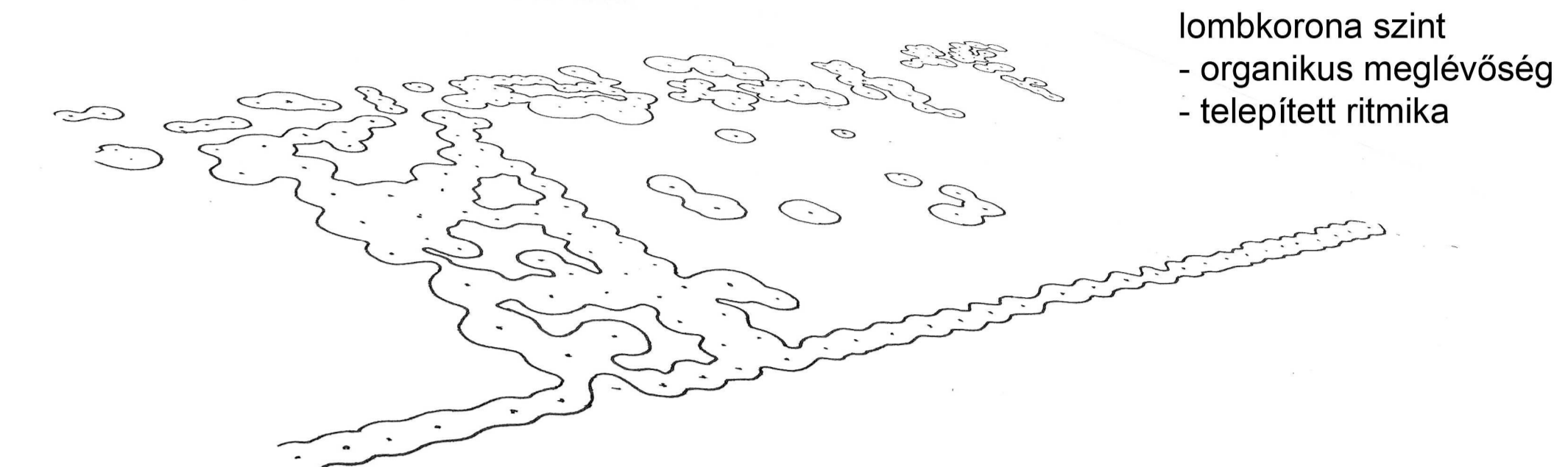

építmények telepítése
- rasztercsomópontok

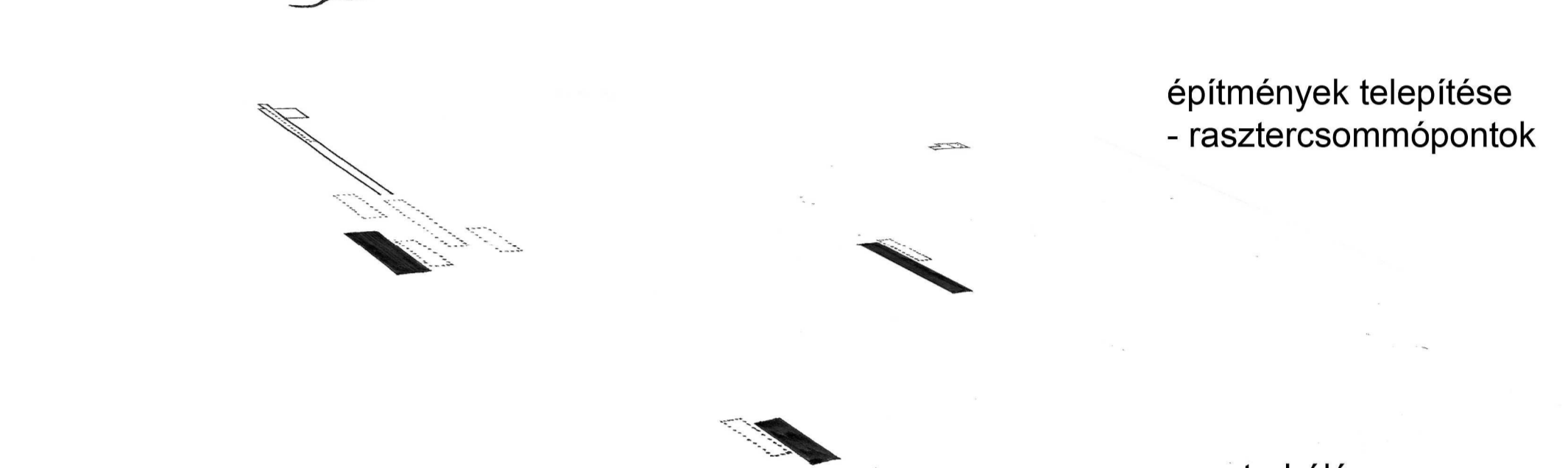

raszterháló
- olvasható telepítés

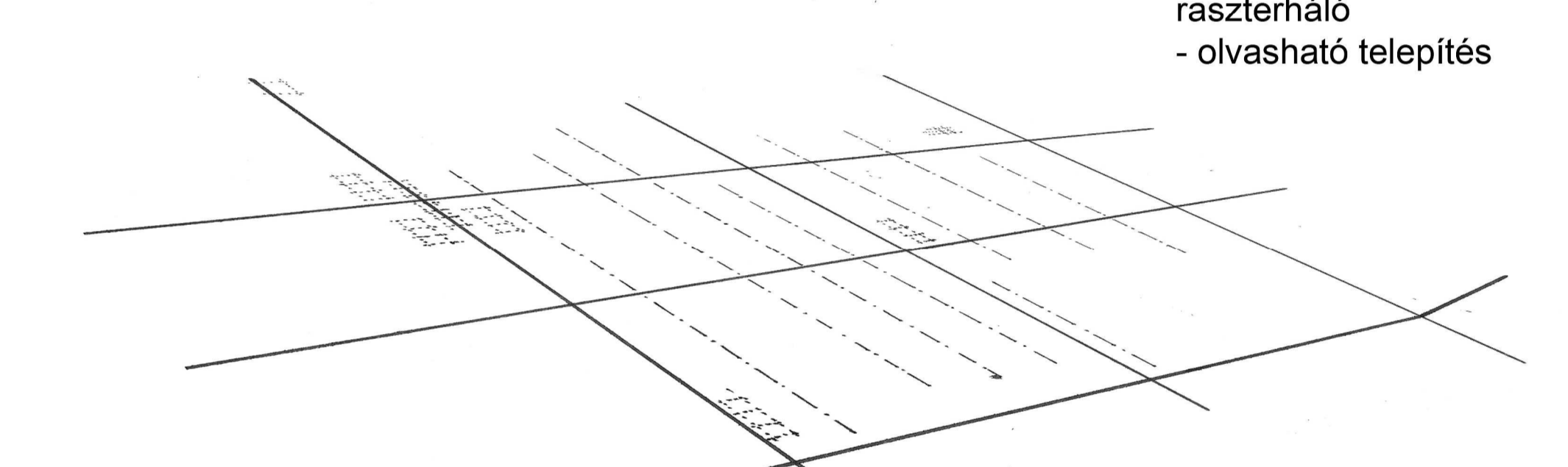

lehetőségek
- kijelölhető sportpályák
- zöld parkoló
- műanyag jégpálya

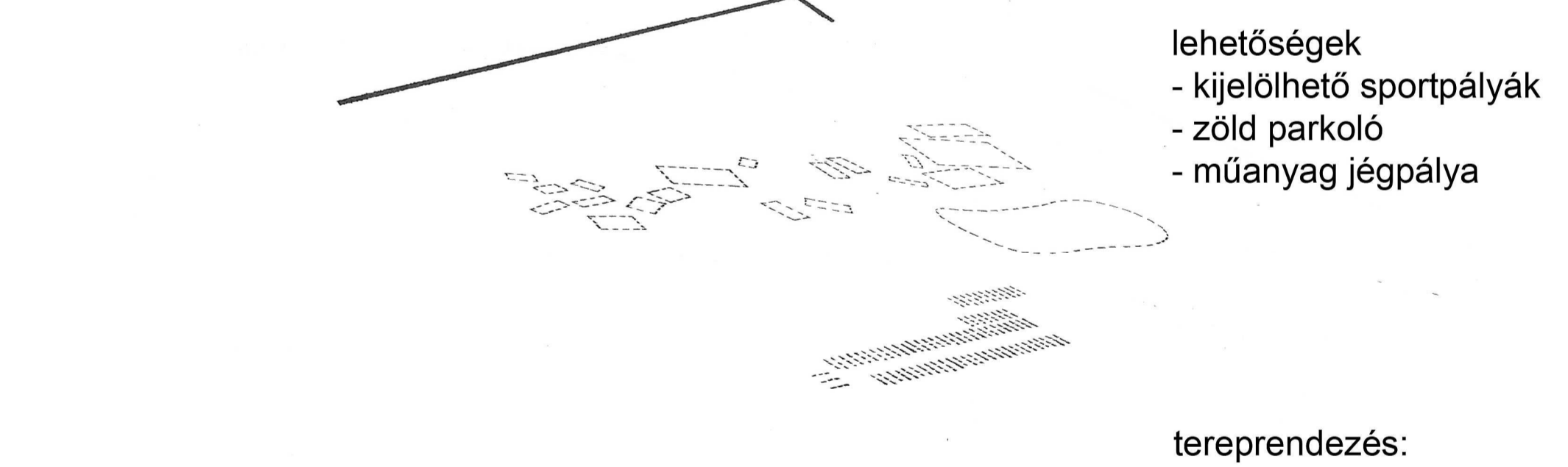

tereprendezés:
- partvonal rendezés
- különböző minőségű burkolatok
- vertikális terepmóztatás



sétaút hálózat
- dinamikus belső feltárás



meglévő állapot
- merőleges rendszer
- rácsos településszerkezet
kifutása

Jelenlegi használat

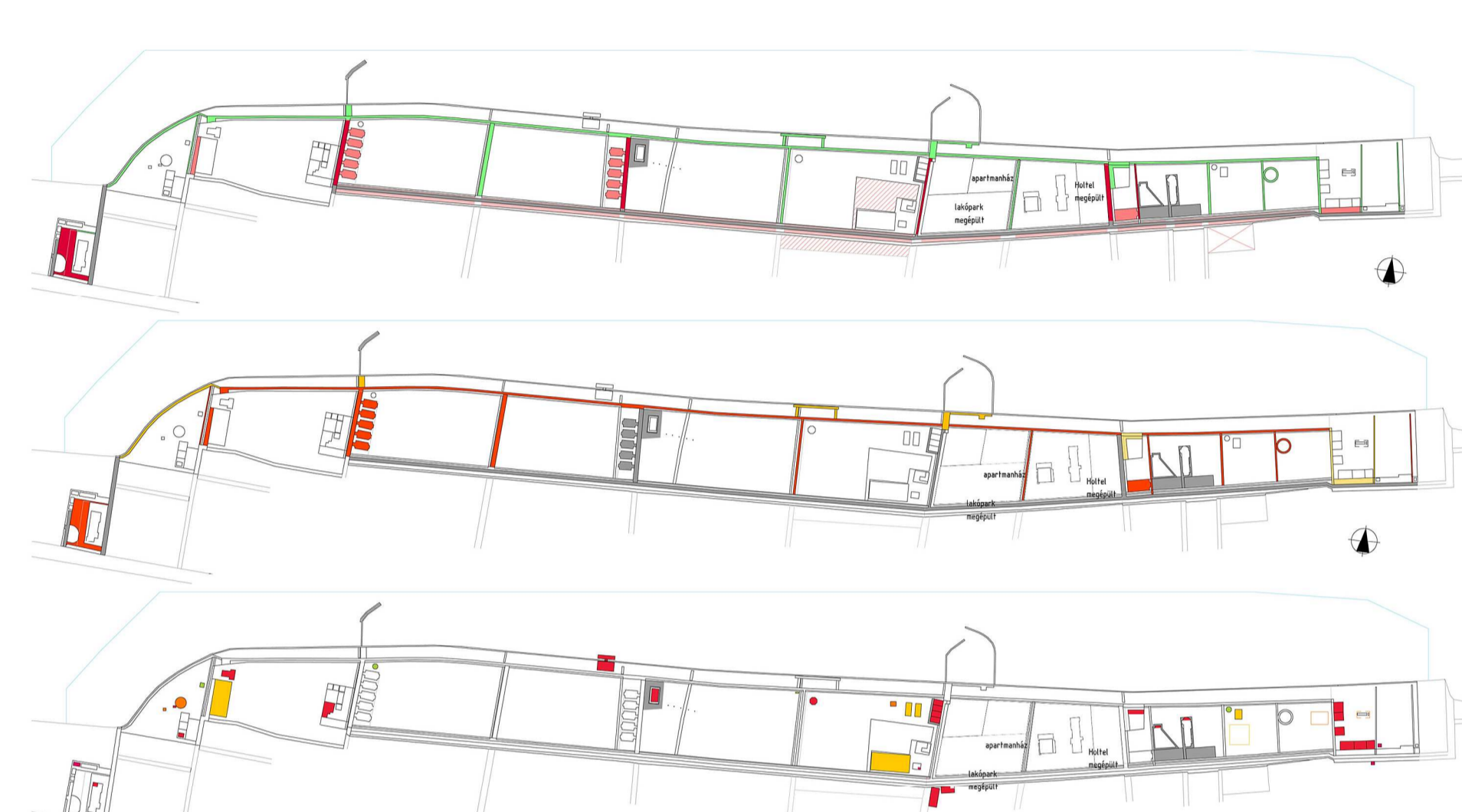

KÖZLEKEDÉS, PARKOLÁS

- gyalogos bejáró
- gépjármű bejáró (vegyes közli)
- autóút
- kijelölt parkoló
- parkolás az útszéli zöld sávon
- zöldterületen kijelölt parkoló
- mezínpad parkoló

BURKOLATOK

- szőrt burkolat
- aszfalt
- betonlap
- tépkő

KISZOLGÁLÓ LÉTESÍTMÉNYEK

- büfé, étterem
- üzlet
- WC, mosdó, tusoló
- jégszóró
- sportpálya

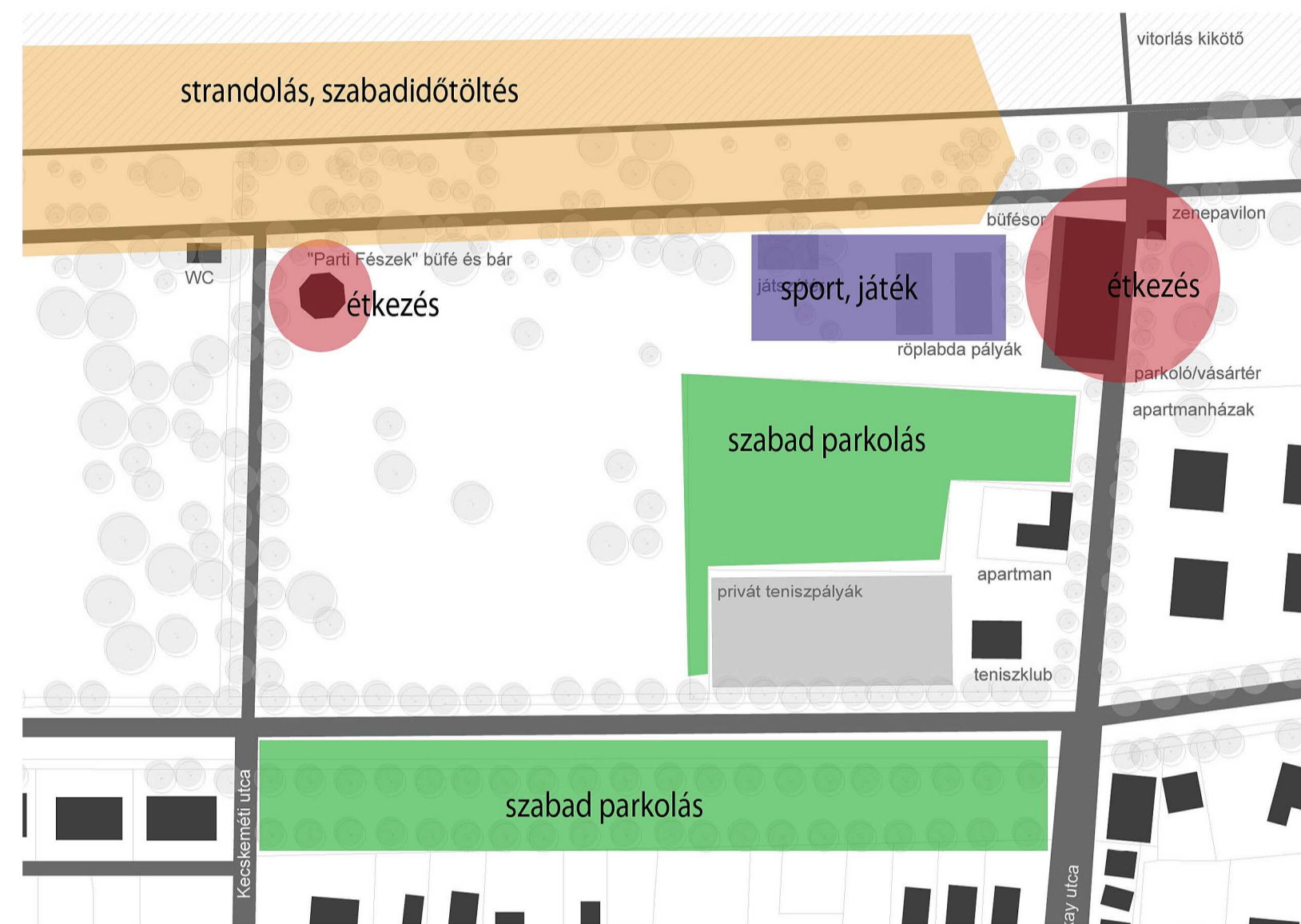

PROGRAM

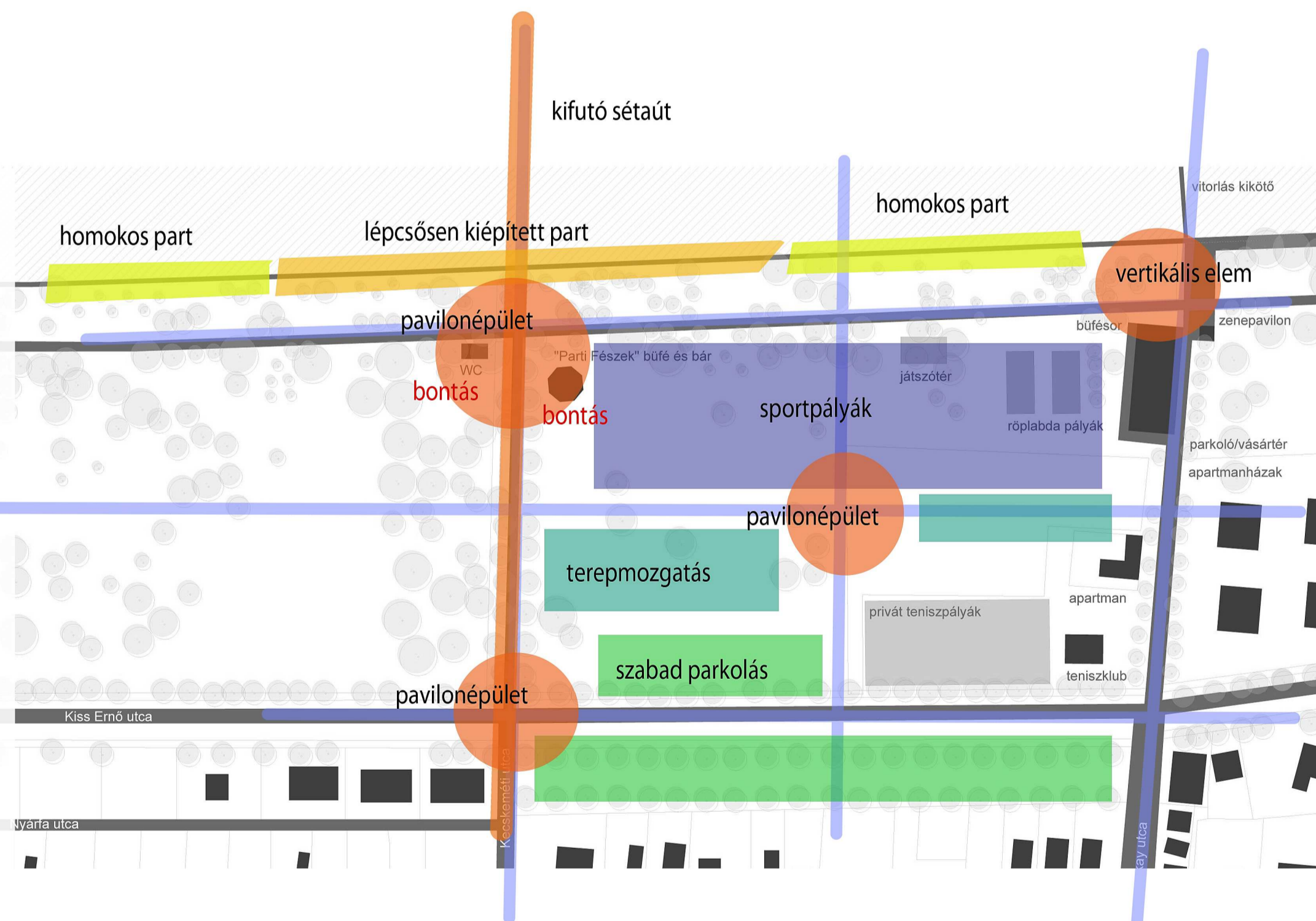

építészet

- tájékozódást segítő telepítés
 - funkciók szétbontás - terület kihasználtságának növelése
- SZOLGÁLTATÁSOK
- orvosi ellátás, oktatói tevékenység (úszás, aerobik, szörf,...), sportszerkölcsonzés
 - kerékpárjavítás, felszerelés kölcsonzés
 - vizesblokkok, öltözők, csomagmegőrzés
- téli üzemeltetésben is
- büféépület alkalmasszerű üzemeltetése
 - helyi termelők támogatása
 - tudatos szemlélet
- bérművek - funkcióbővítés
- magánrendezvények önálló lebonyolítása gondnok ellenőrzésével

tájépítészet

- dinamikus beavatkozás
 - mozgásra, felfedezésre ösztönző vonalvezetés
 - magaslati pontok
 - két szintes stég, kilátótorony, vertikális terepmóztatás
- SPORTPÁLYÁK
- változatos kijelölhetőség
 - csapatjátékok (labdajátékok), sportos szórakozás (petanque, kubb,...), játék (társasjátékok,...)
 - versenyek rendezése, edzőtáborok kiszolgálása -> bevételi forrás



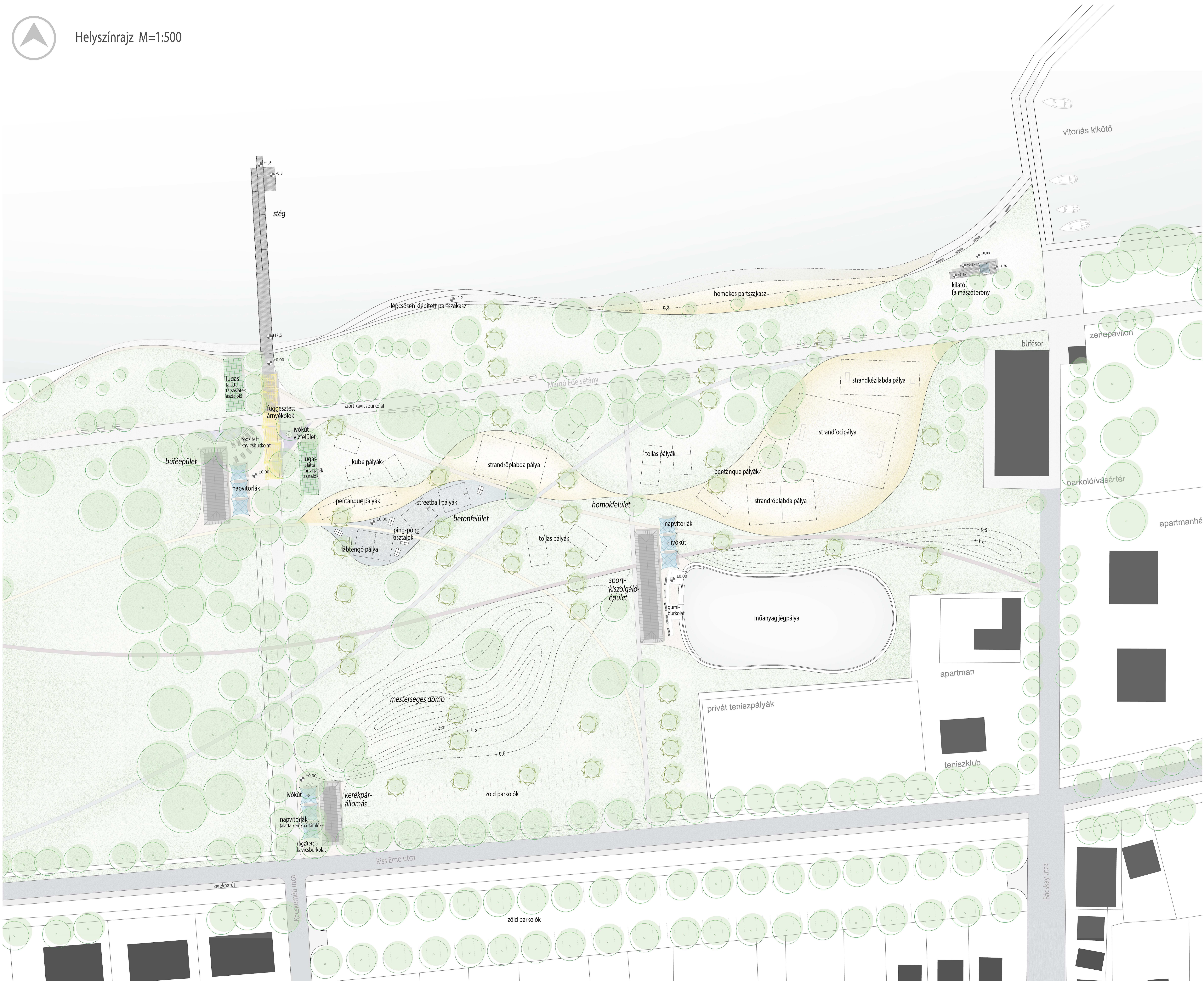

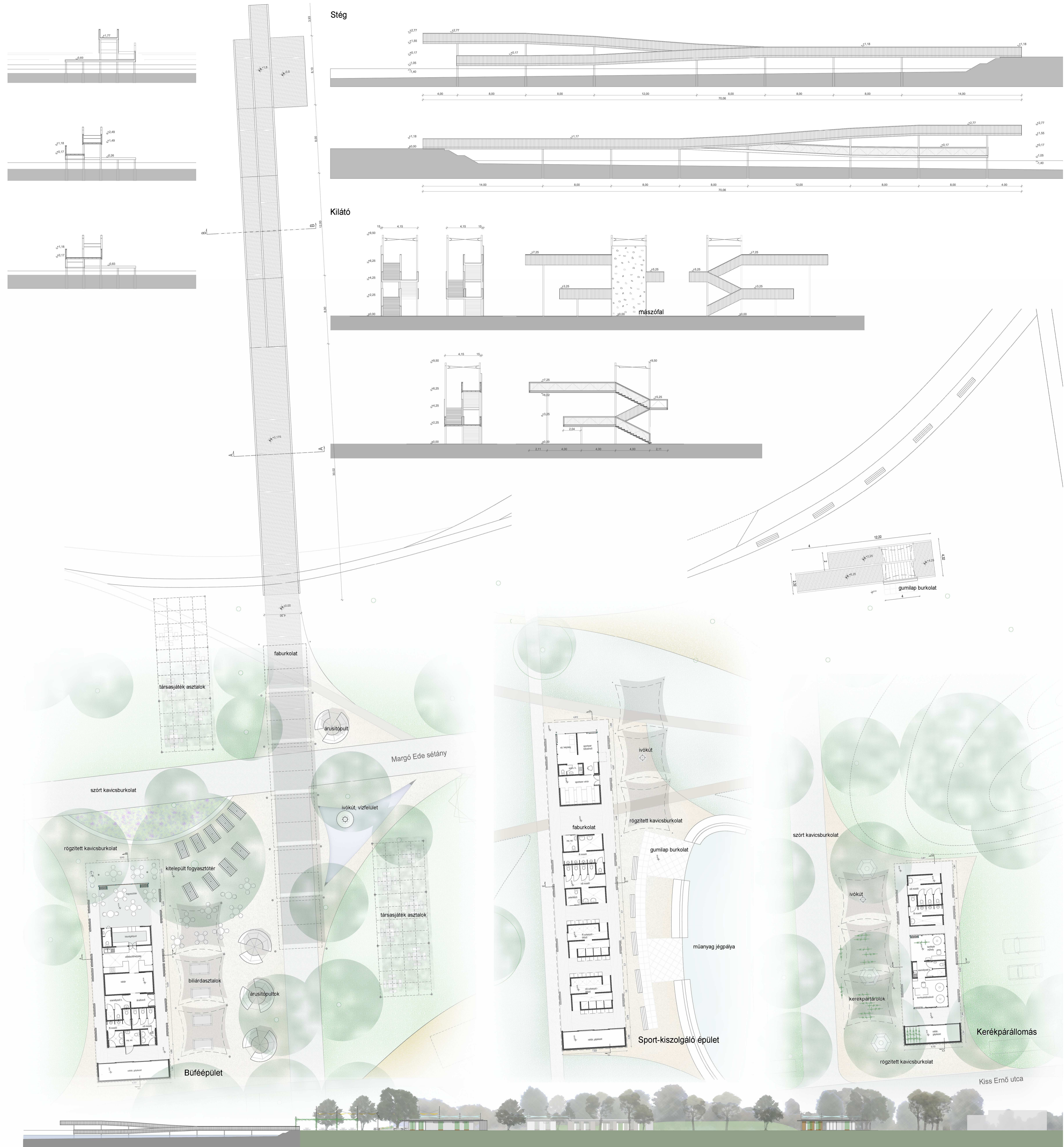
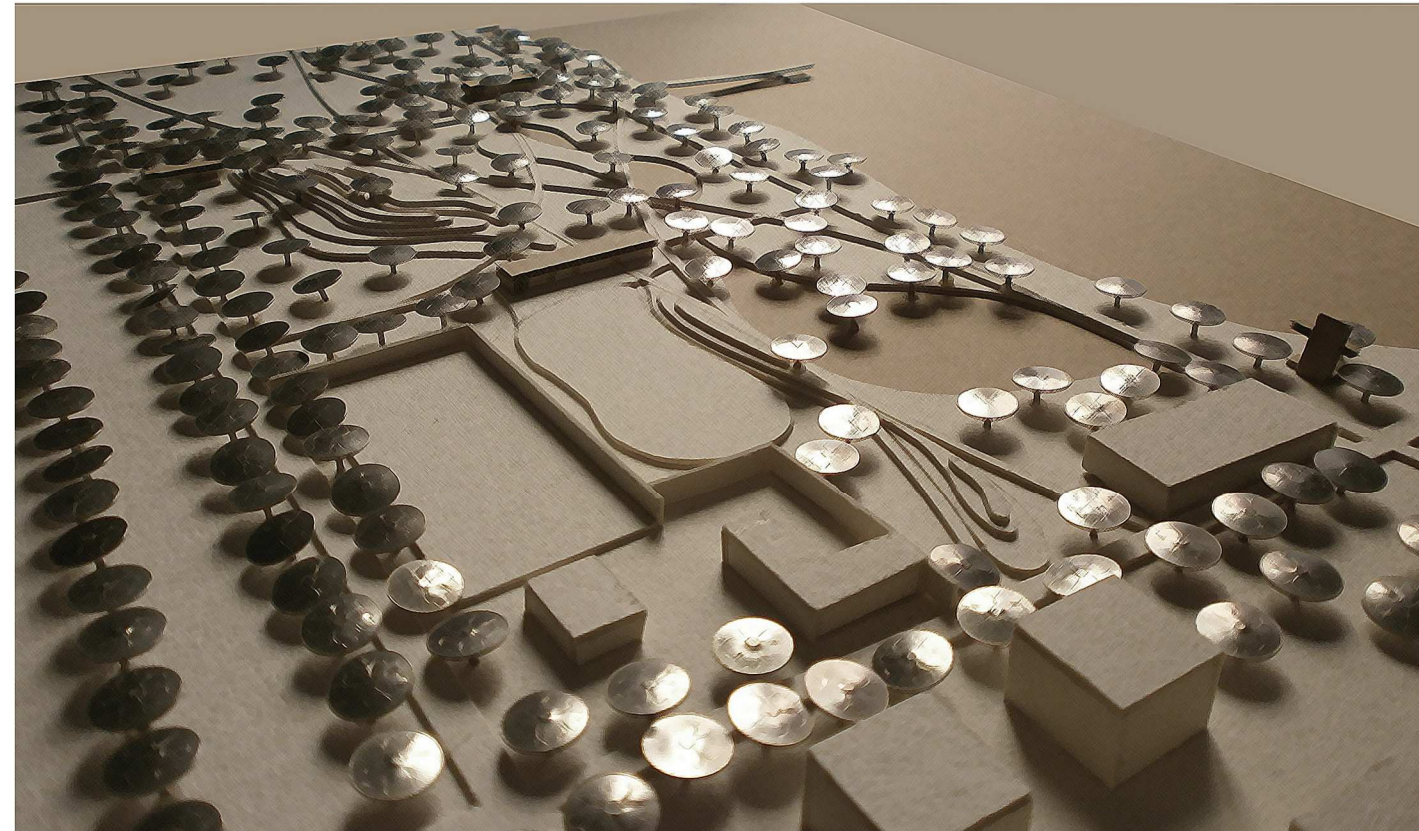
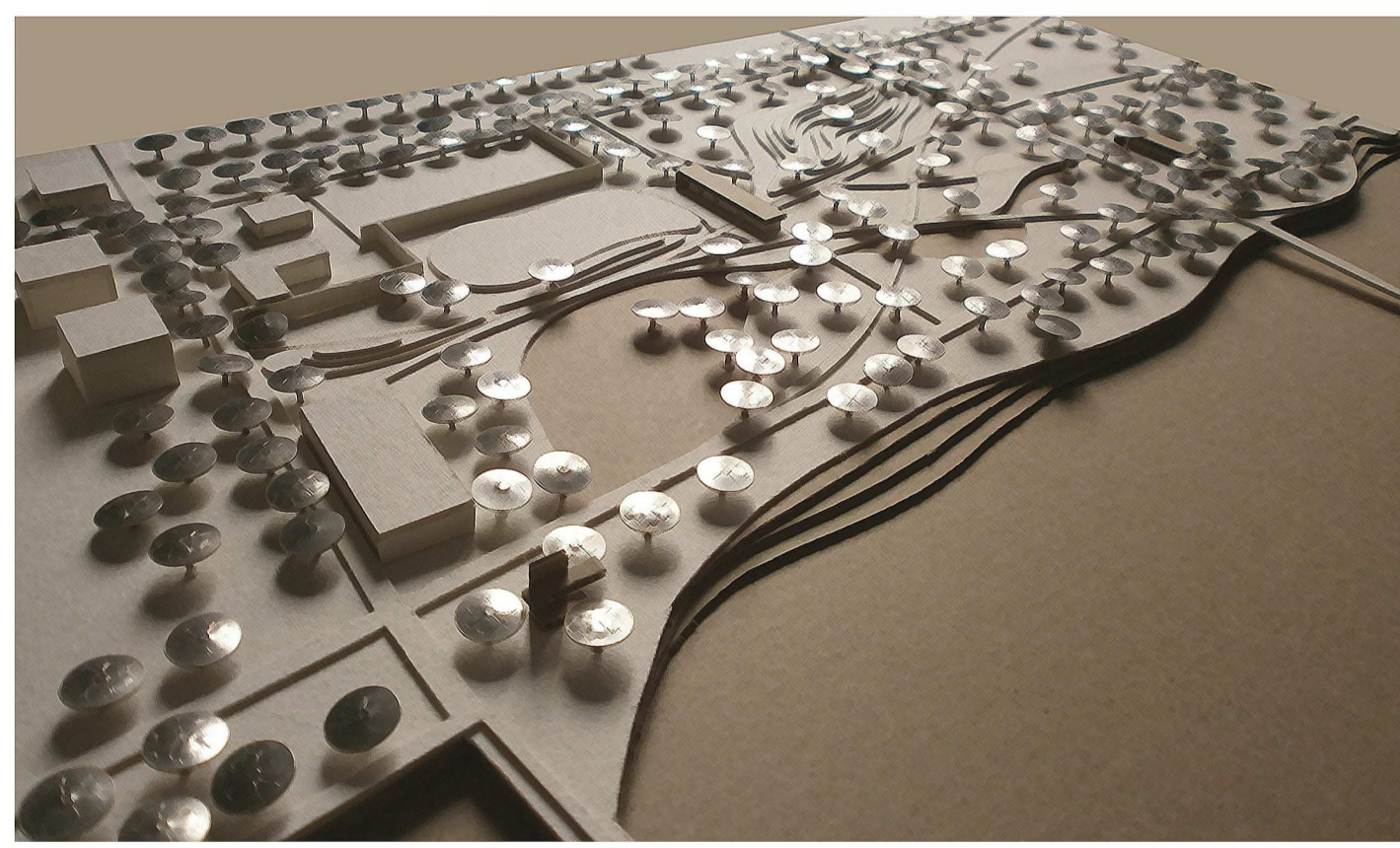

K-i homlokzat



M=1:50

É-i homlokzat

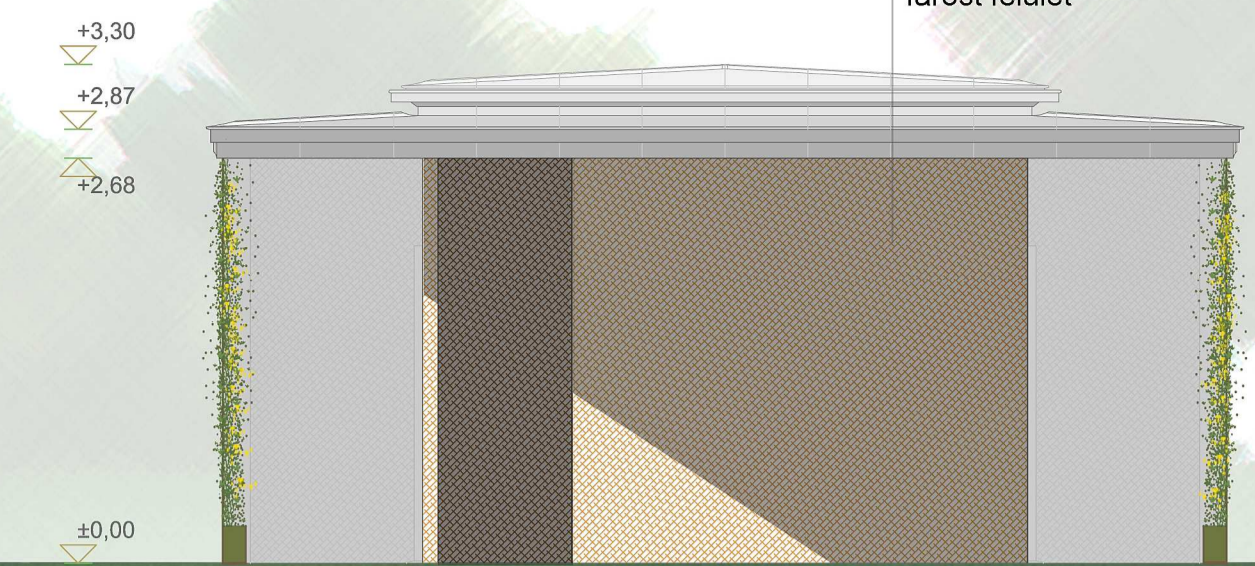

Ny-i homlokzat



M=1:50

D-i homlokzat

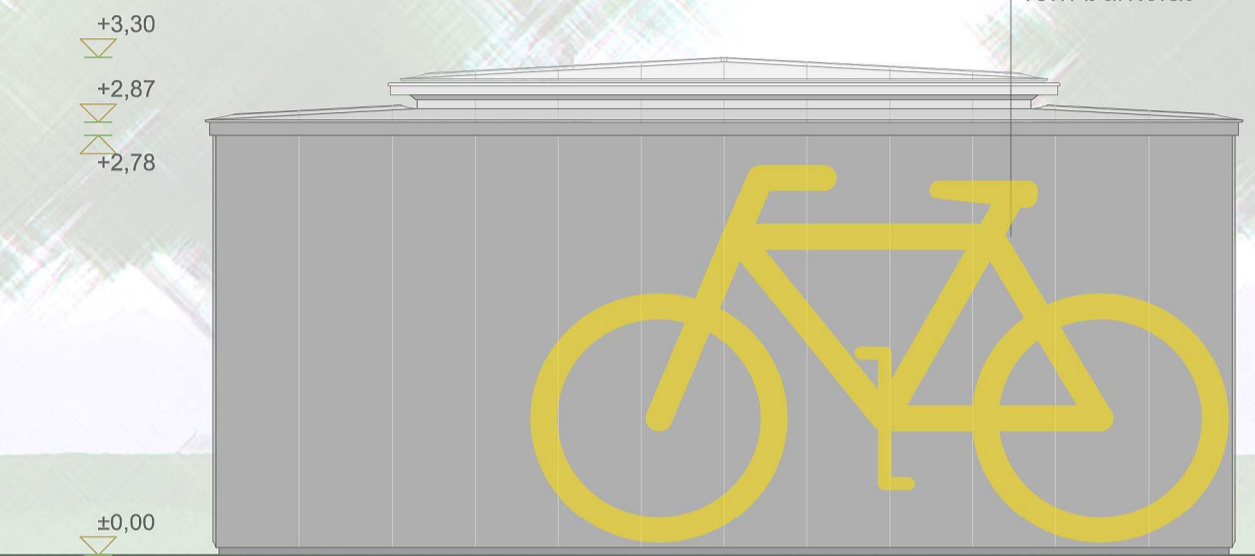

D-D metszet

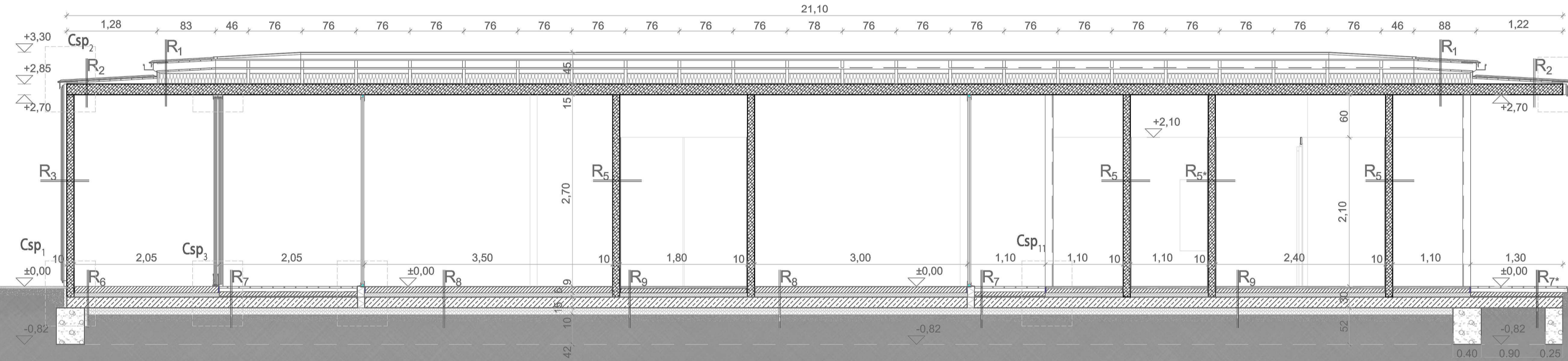

C-C metszet

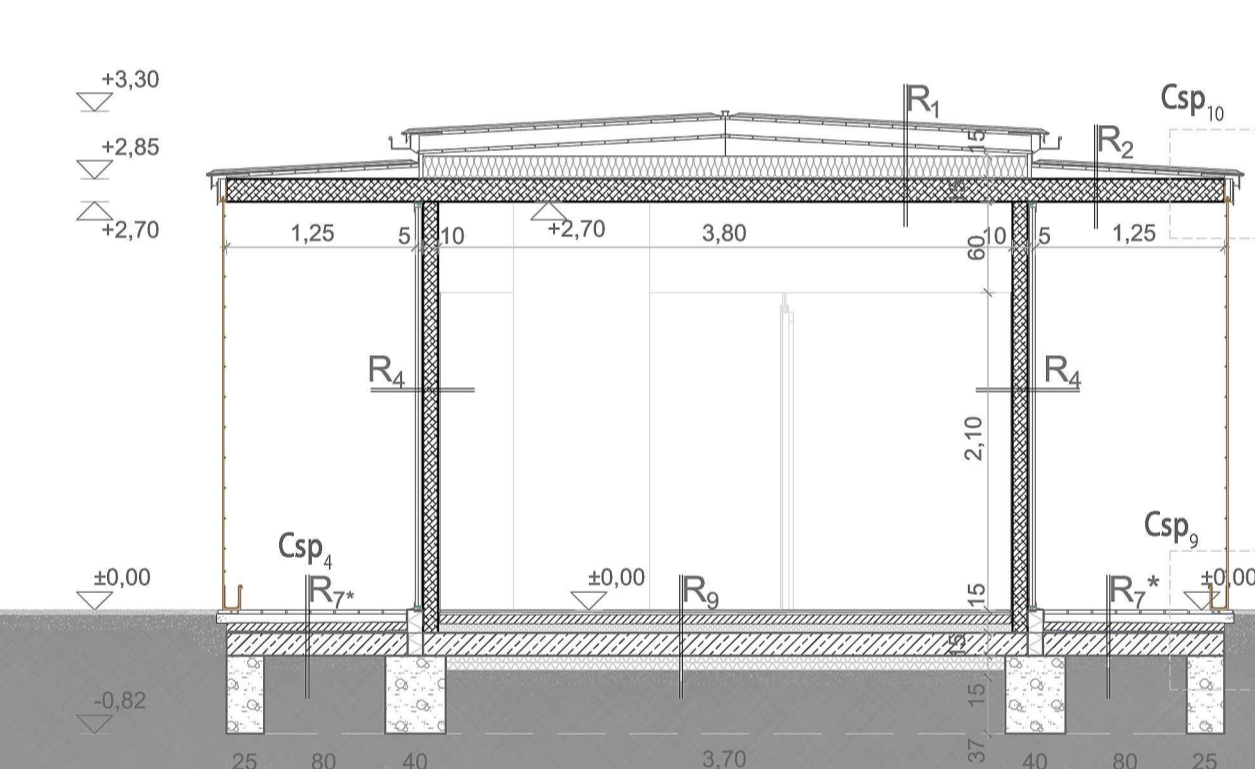

M=1:50

Alaprajz M=1:50

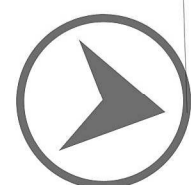
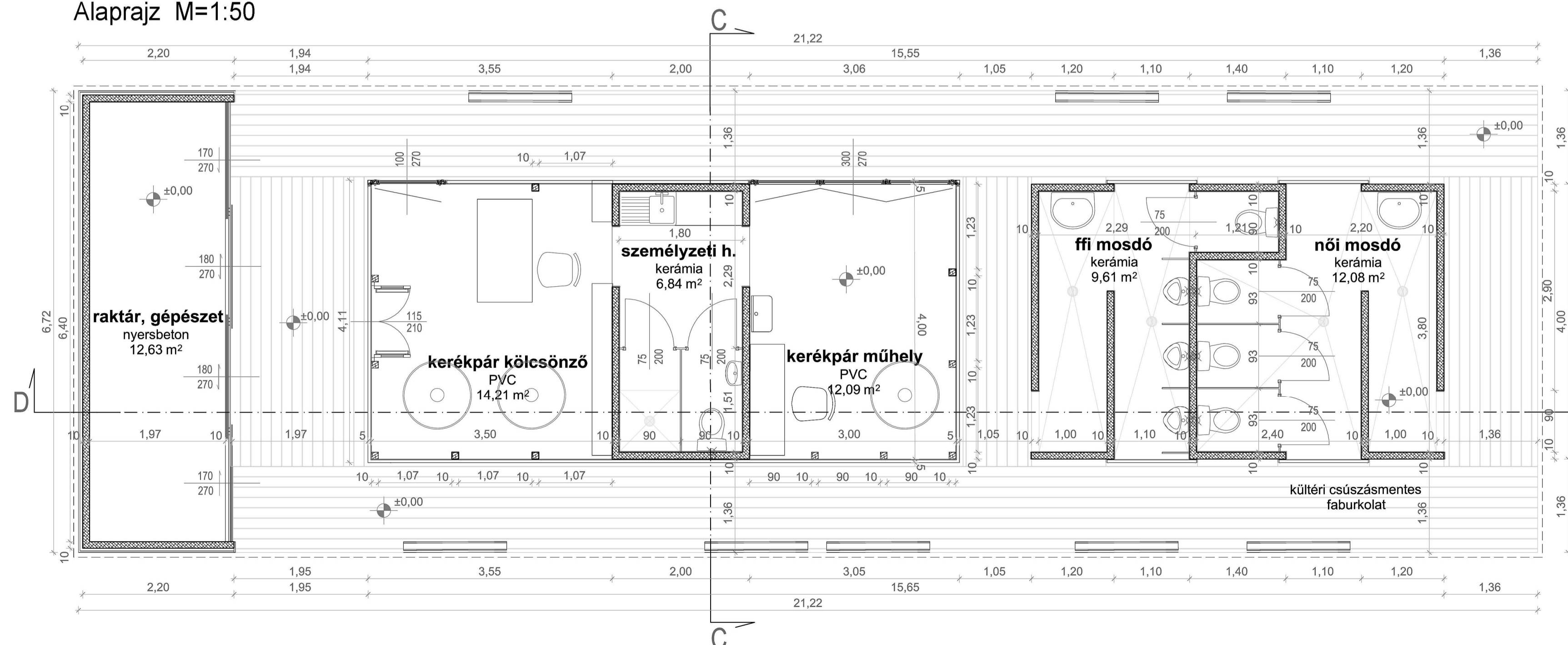

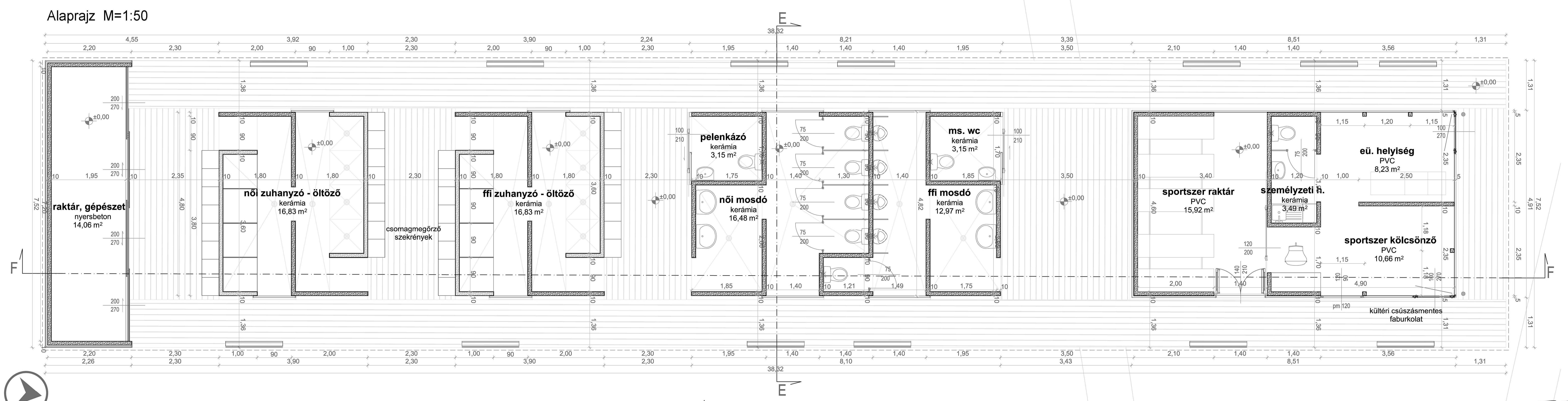
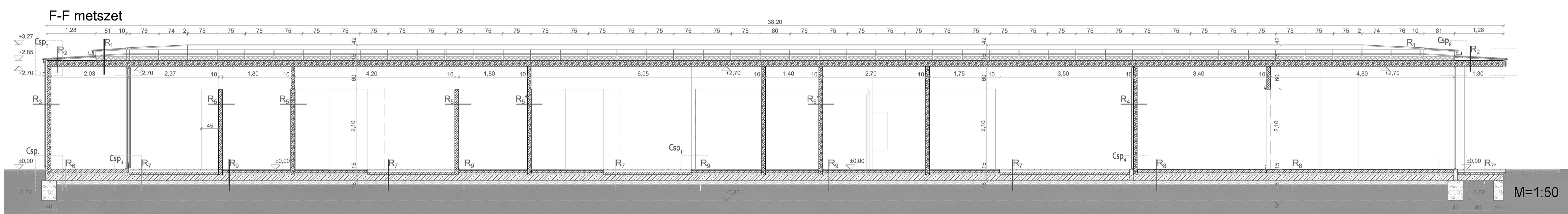
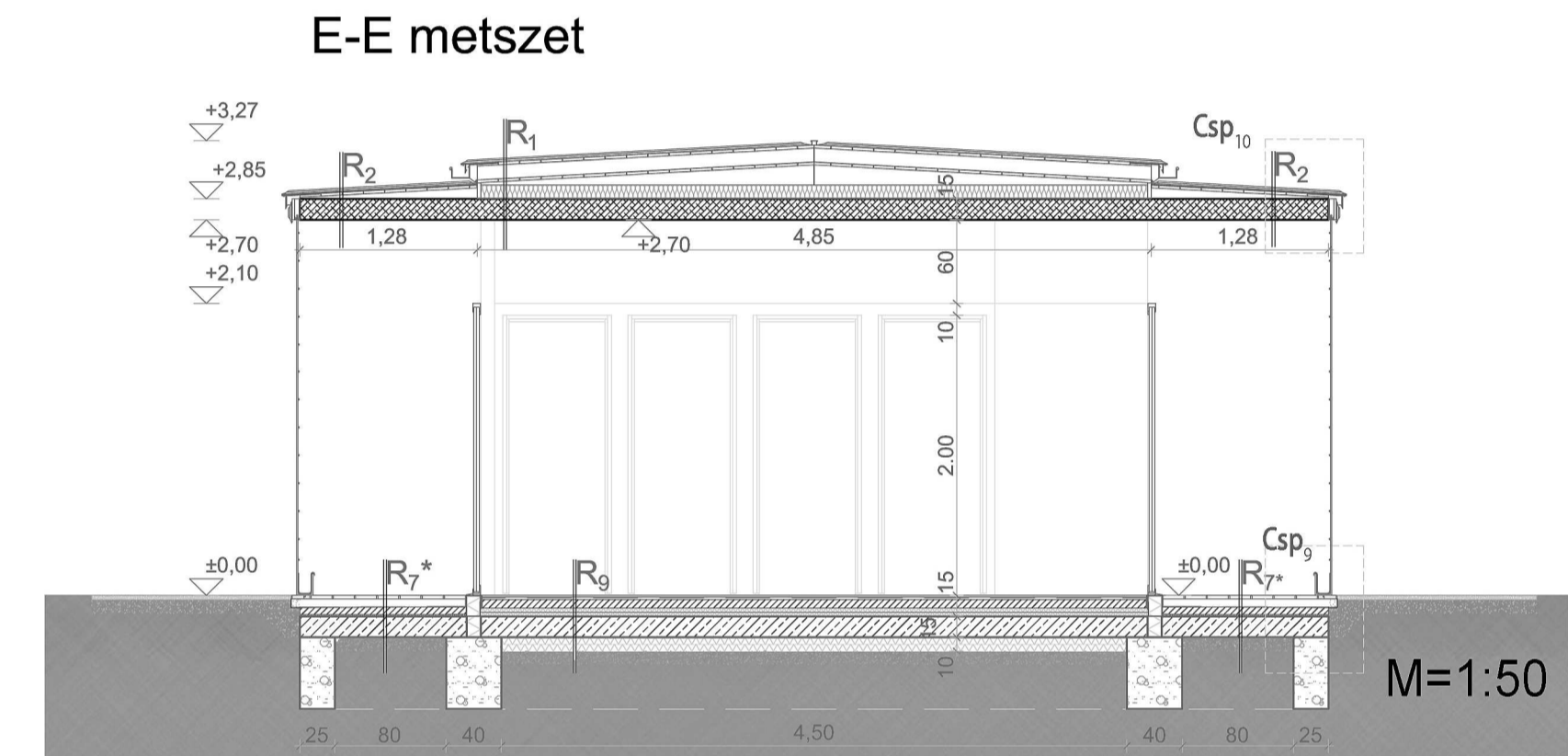
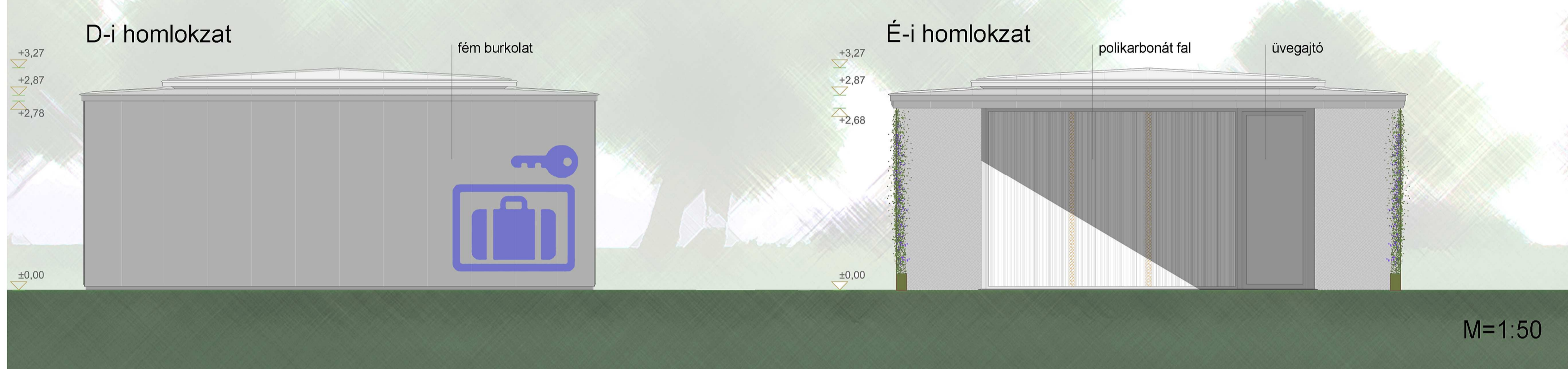
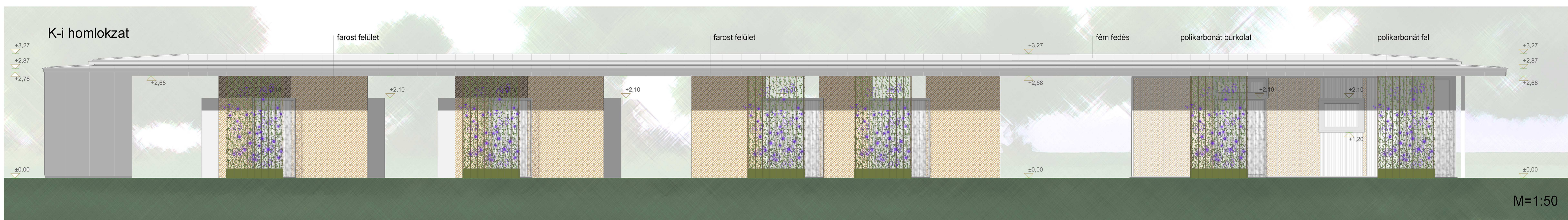

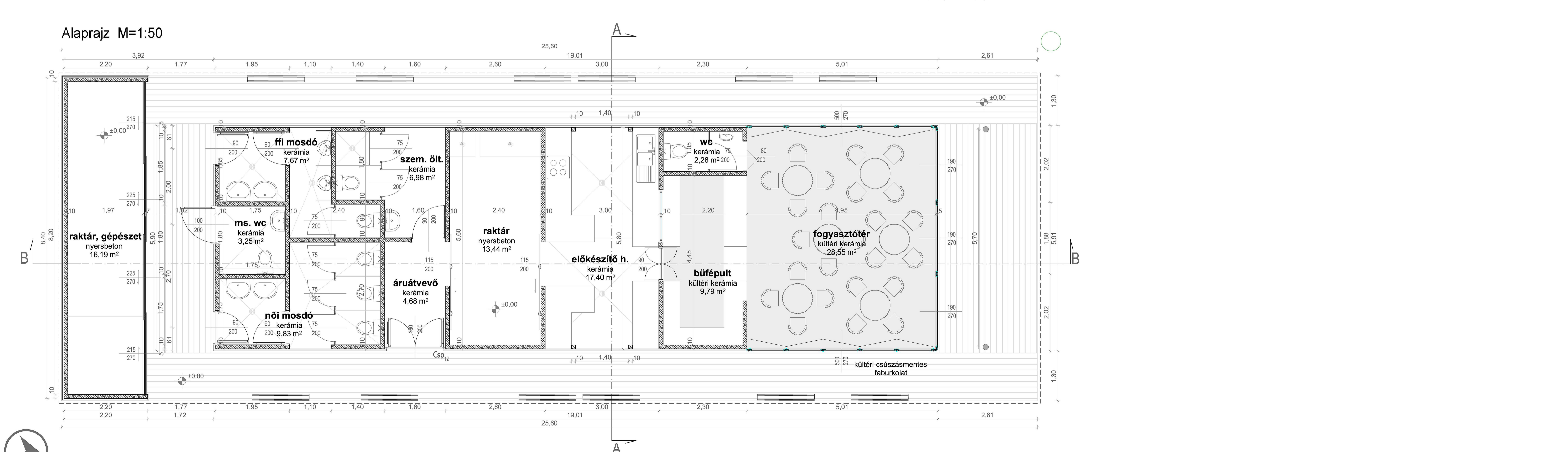
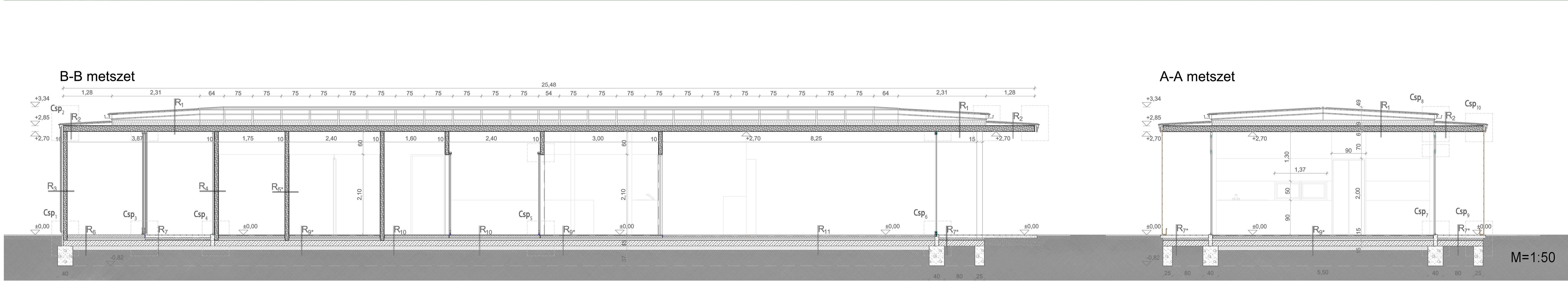
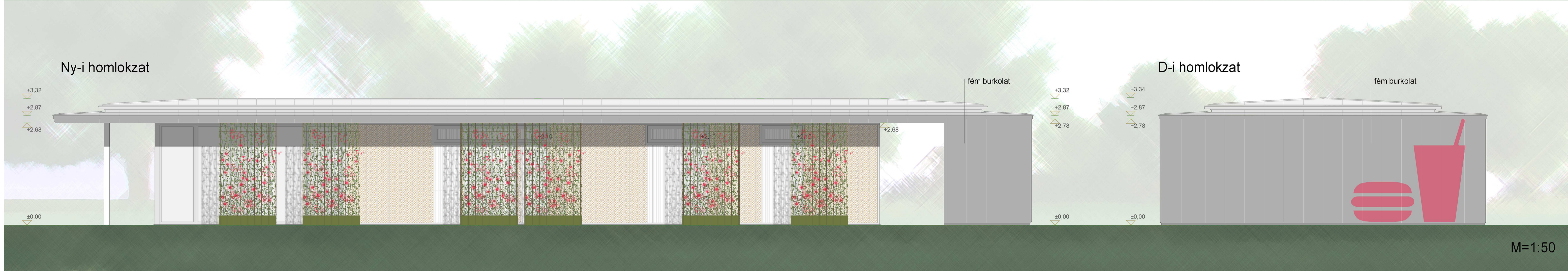



Közmű helyszínrajz M=1:500

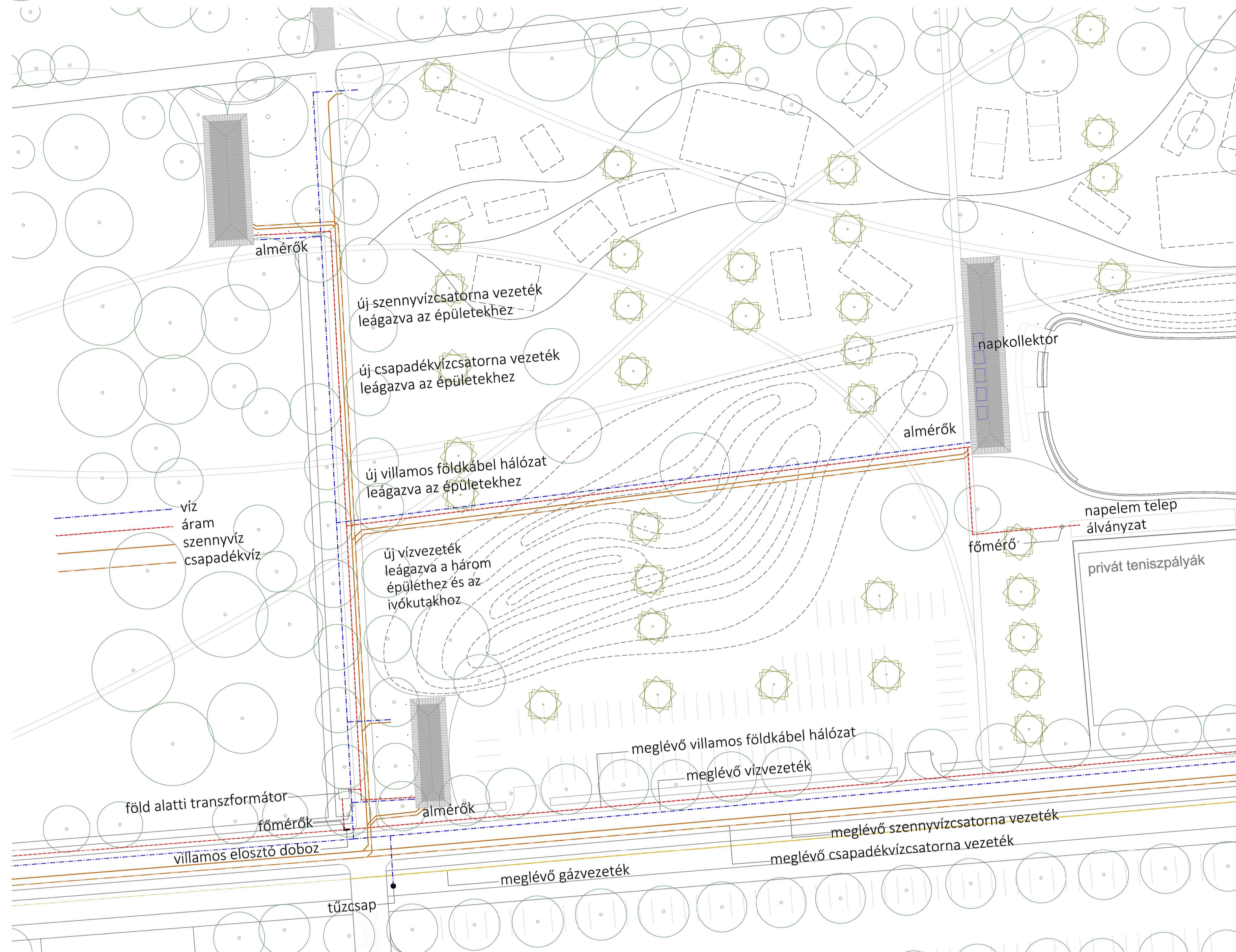

Stég - csomóponti terv M=1:5

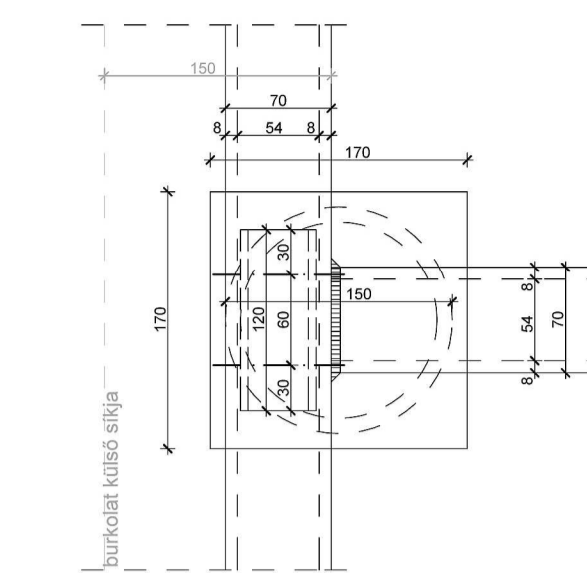

Anyagminőségek:
acélszerkezetek: tűzhorganyzott, S 235
előregyártott vasbeton cölöp: C30/37

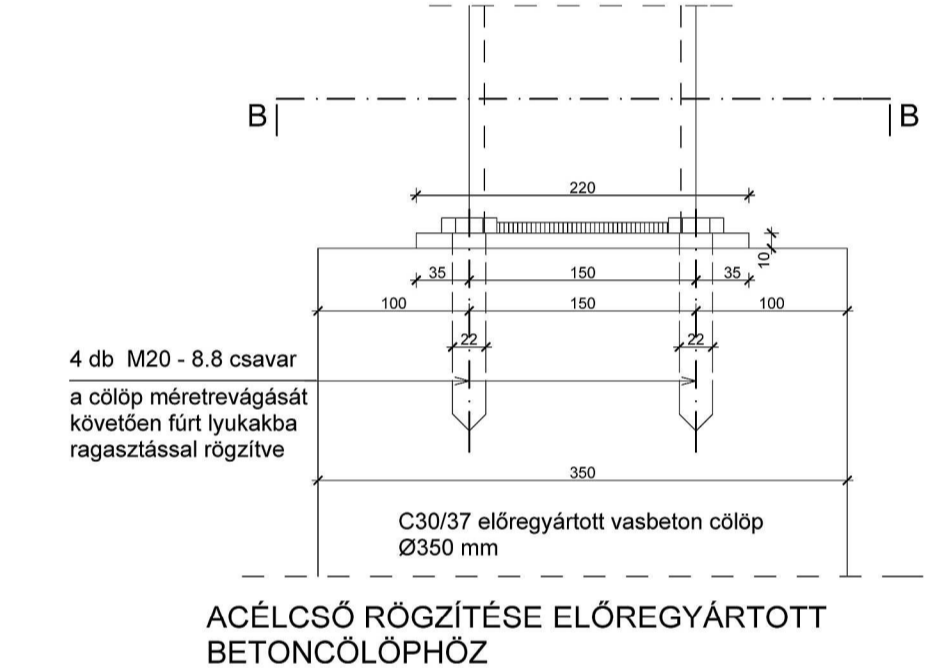
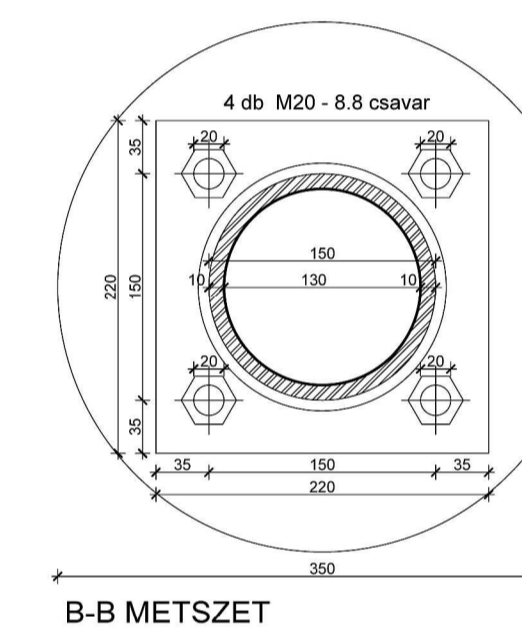
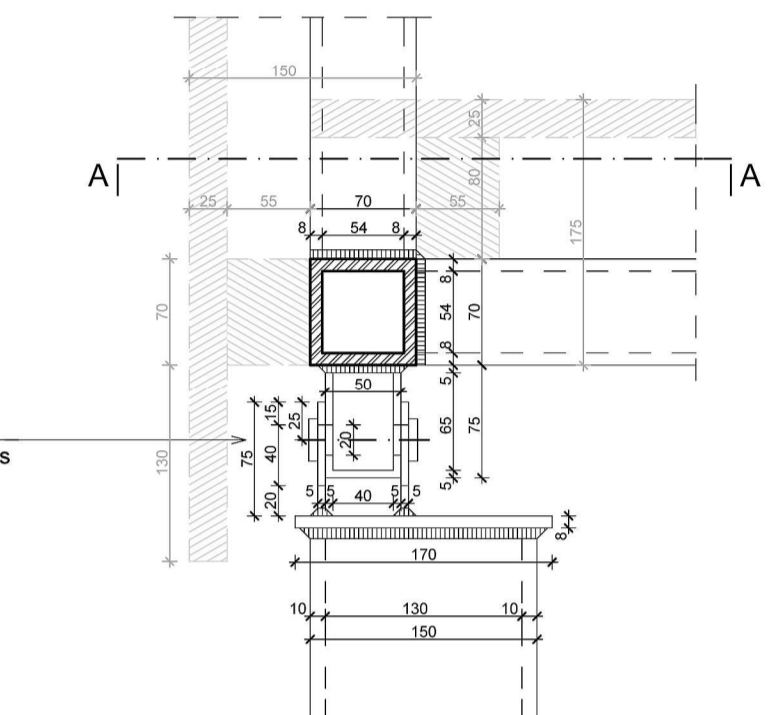
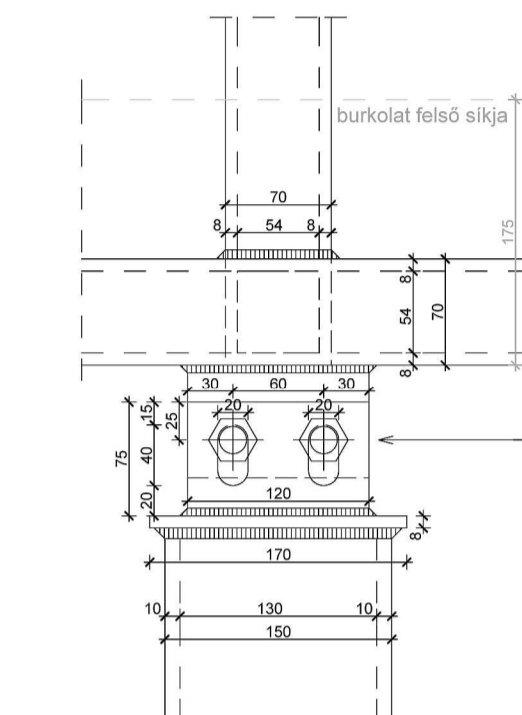
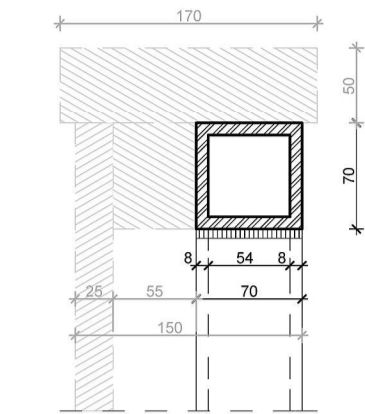

Magnum board szerkezeti rendszer

- formaldehidmentes OSB/4, igazoltan környezetbarát anyag
- mm pontoságban előregyártott nagy táblás konstrukció
- csiszolt felületek

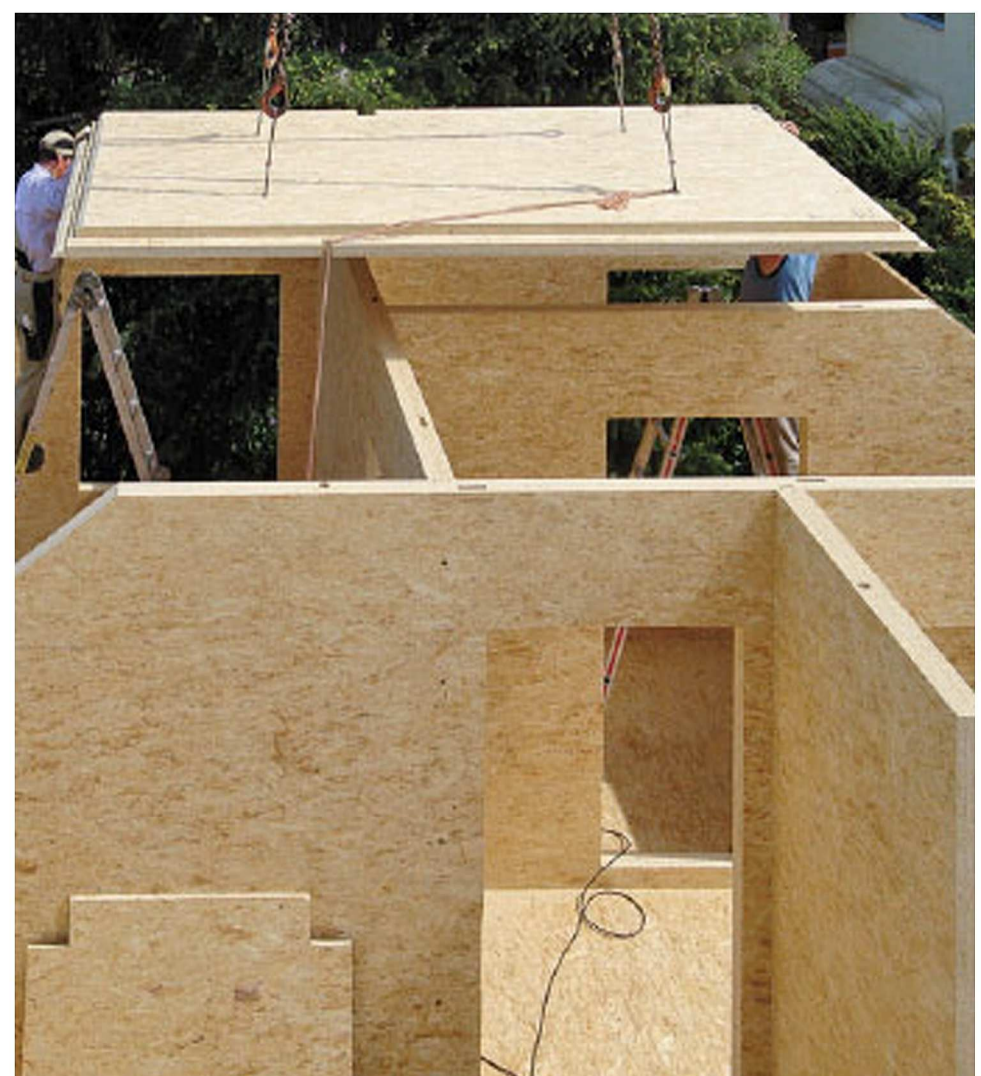
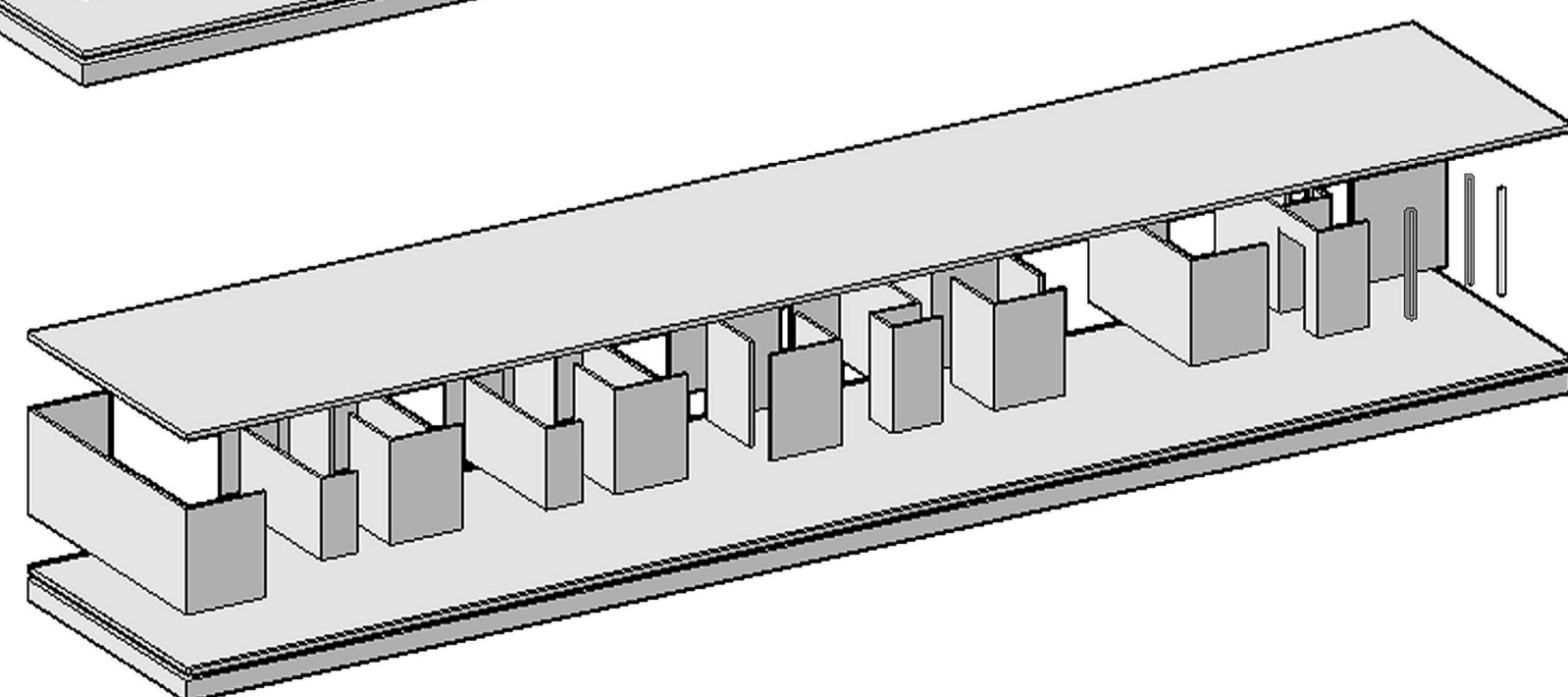
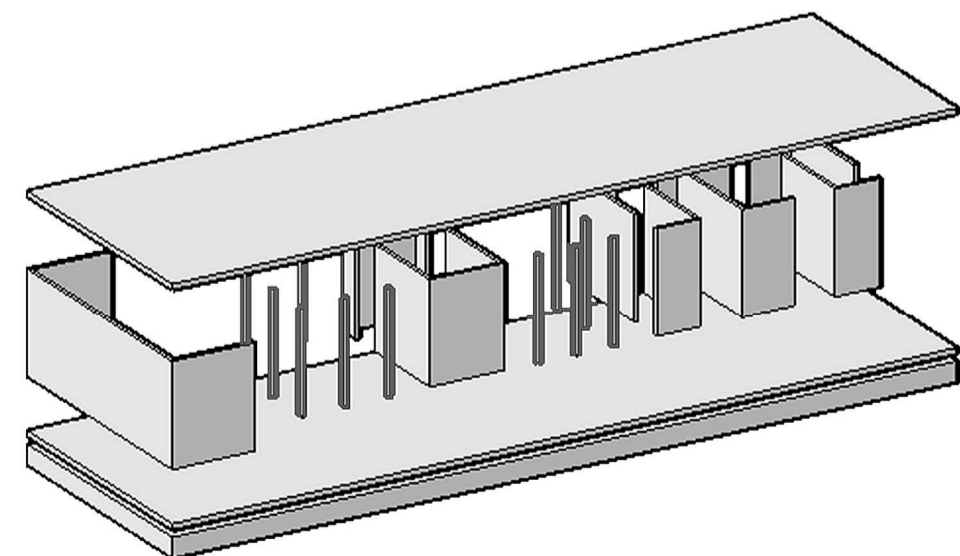
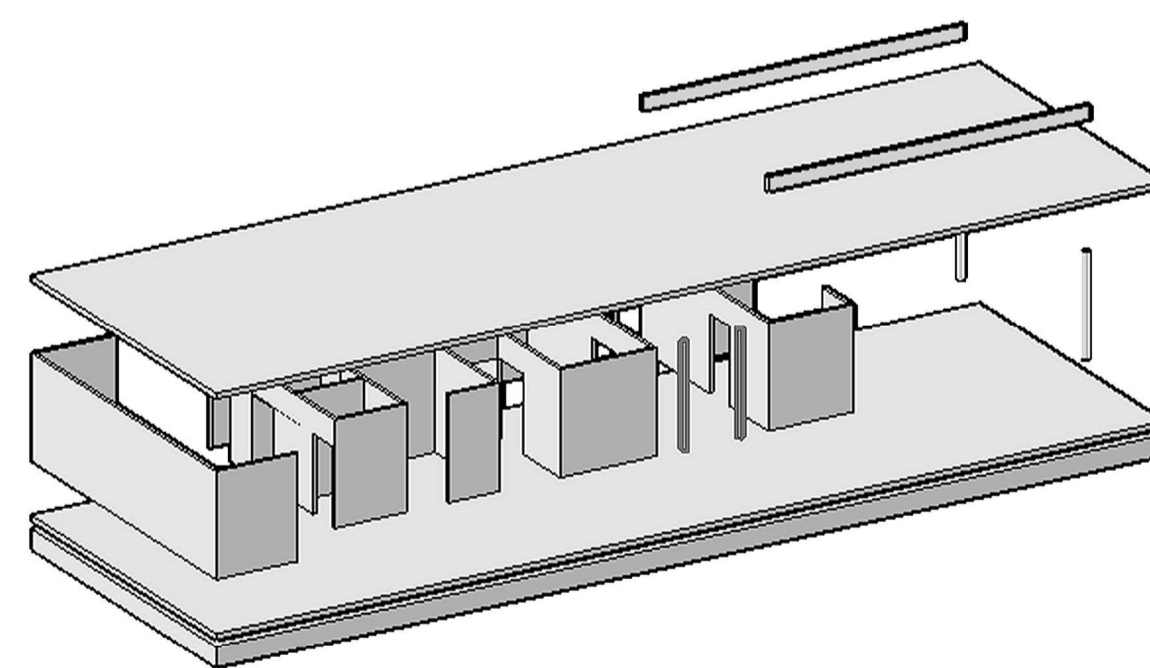

illusztráció

oldalnézet M=1:200

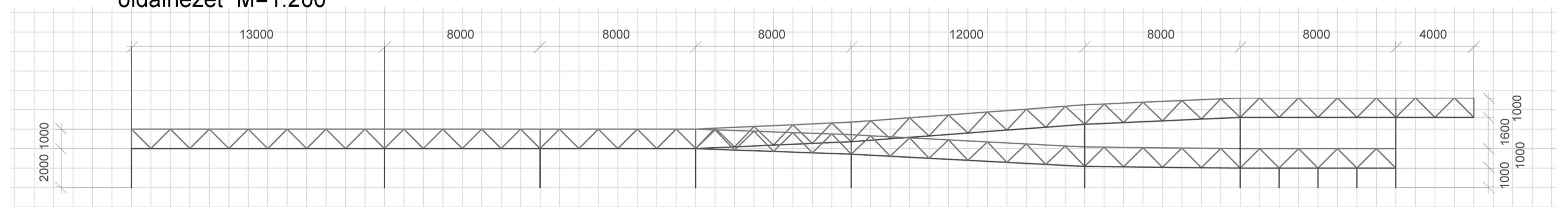

felülnézet M=1:200

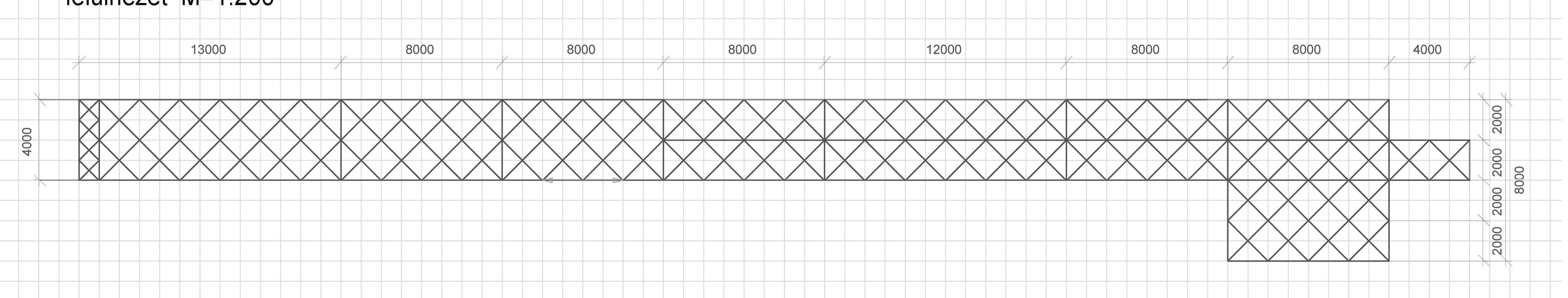

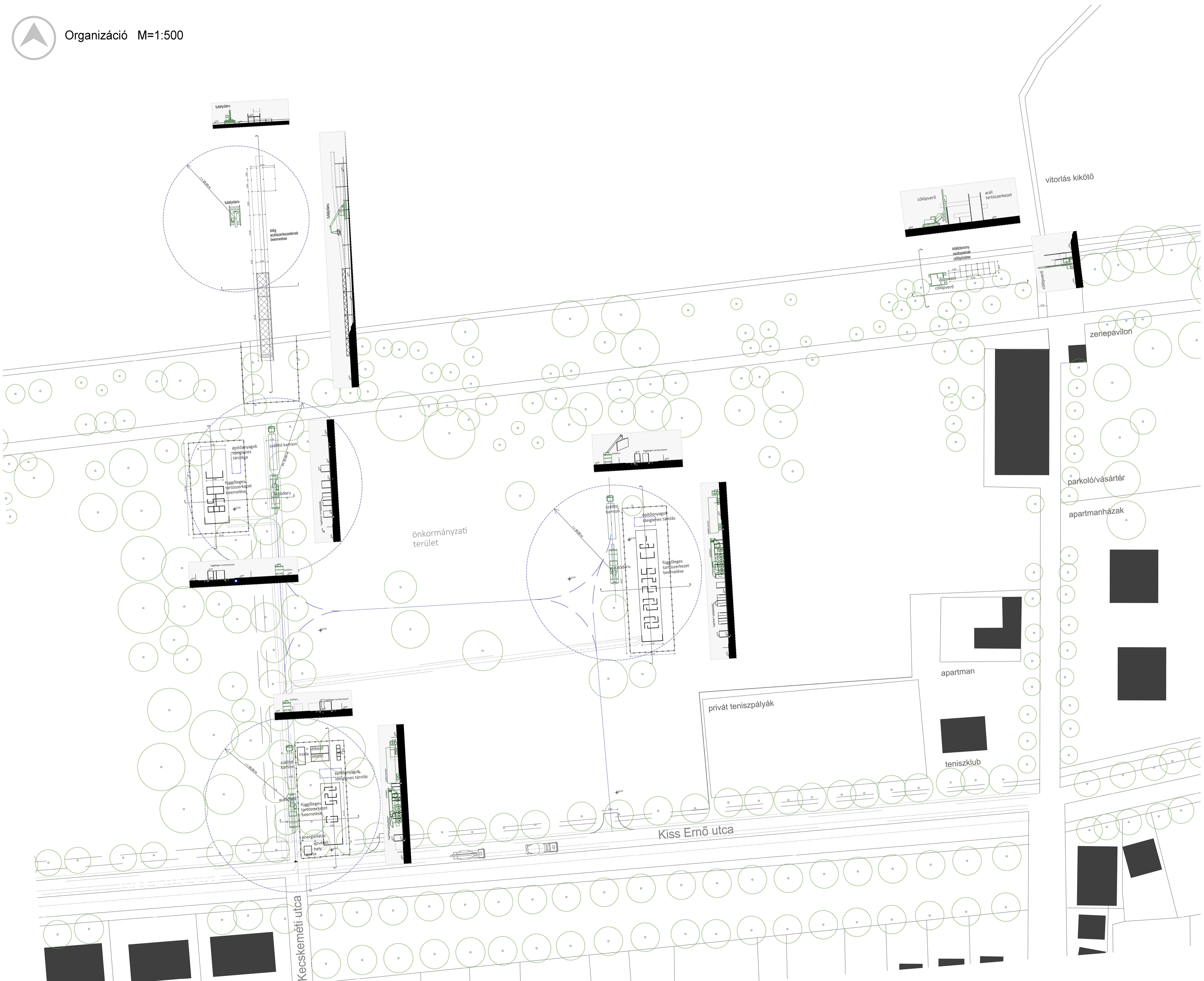

tulajdoni

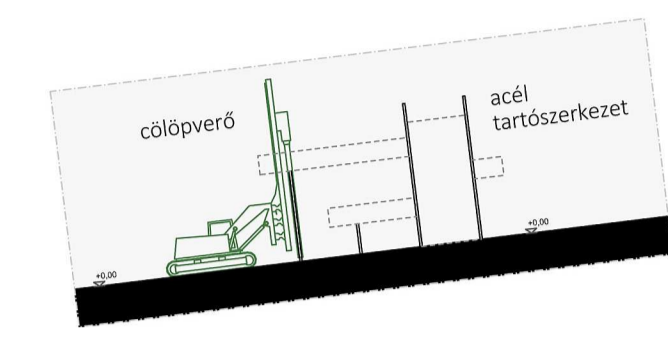
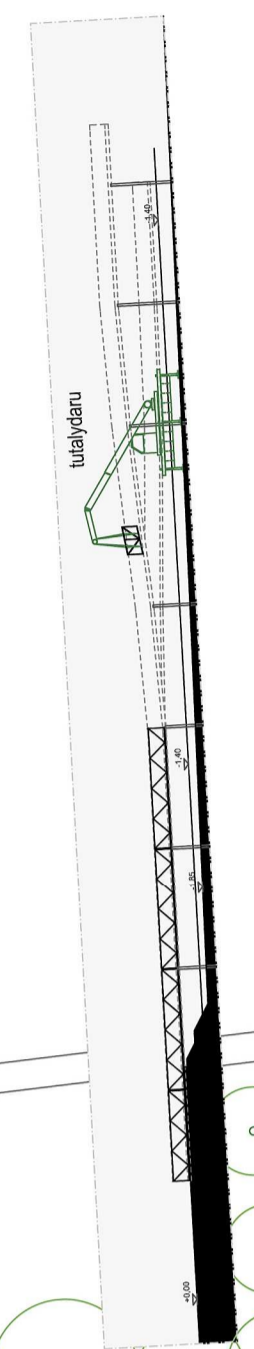
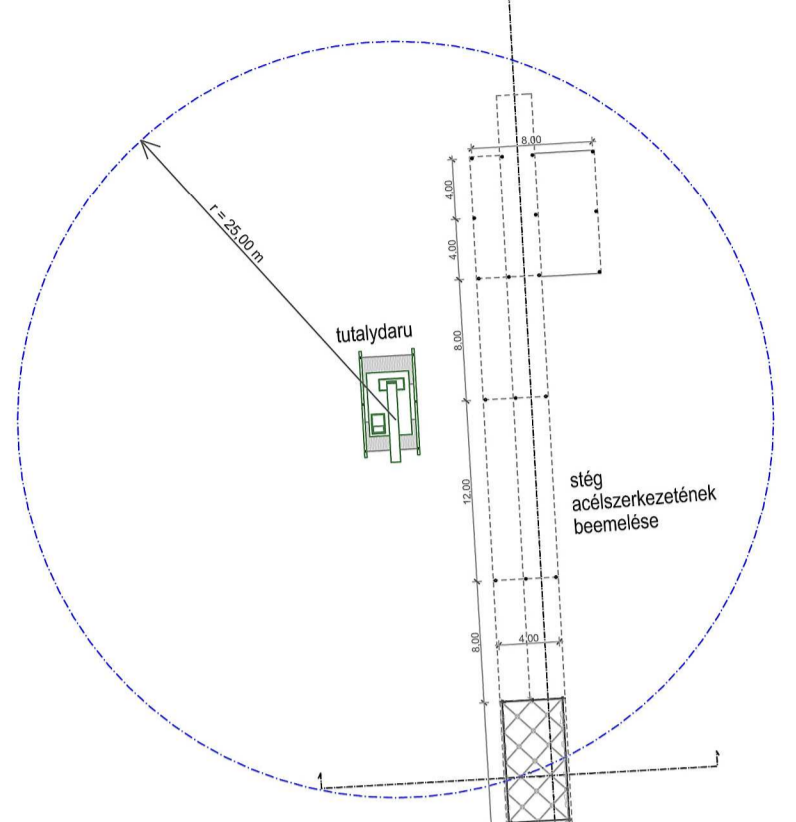

vitorlás kikötő

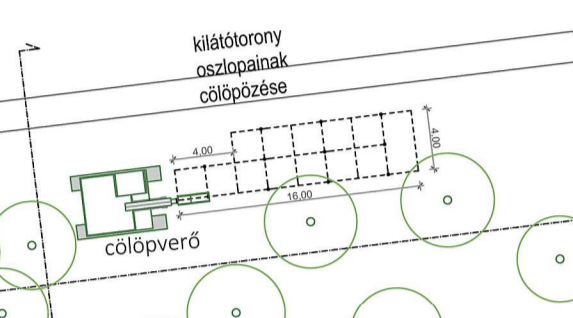

zenepavilon

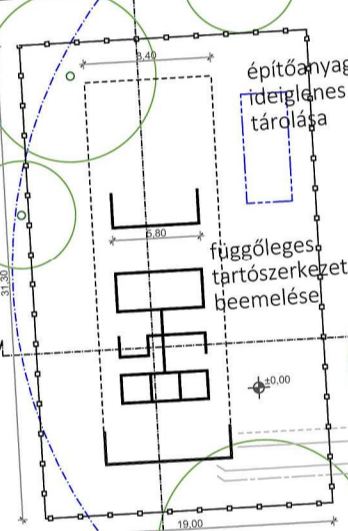

önkormányzati terület

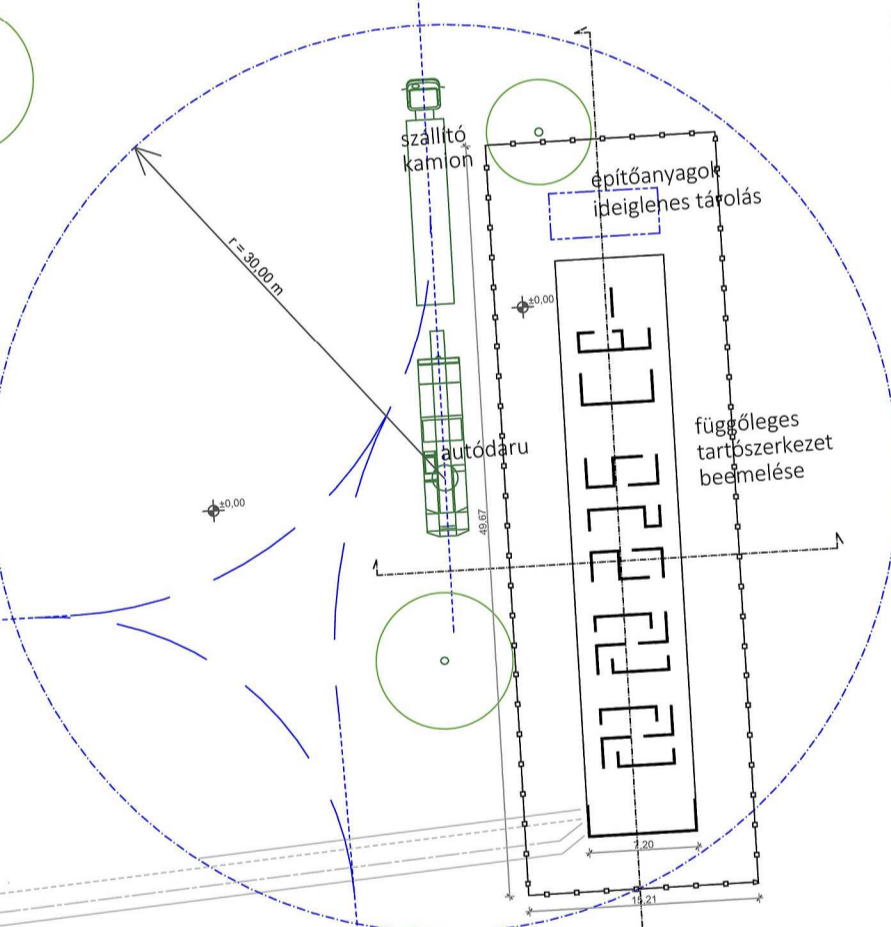
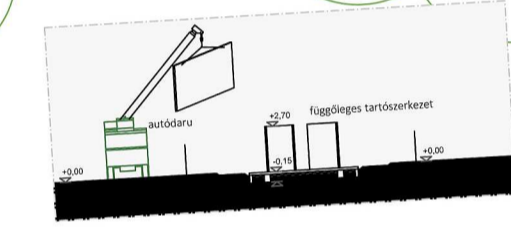

parkoló/vásártér

apartmanházak

apartman

privát tenispályák

teniszkлуб

Kiss Ernő utca

Kecskeméti utca

Csp2

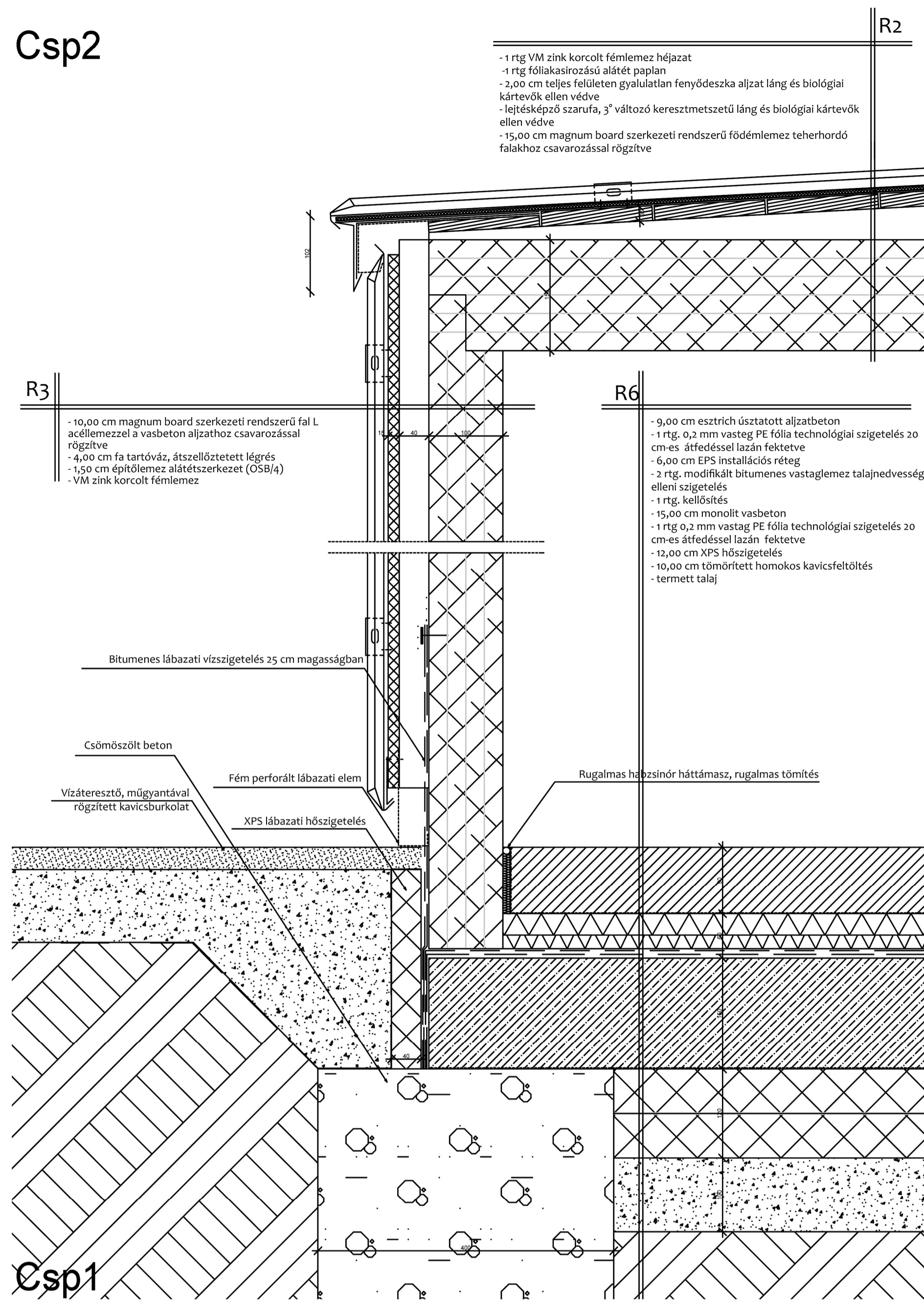

Csp3

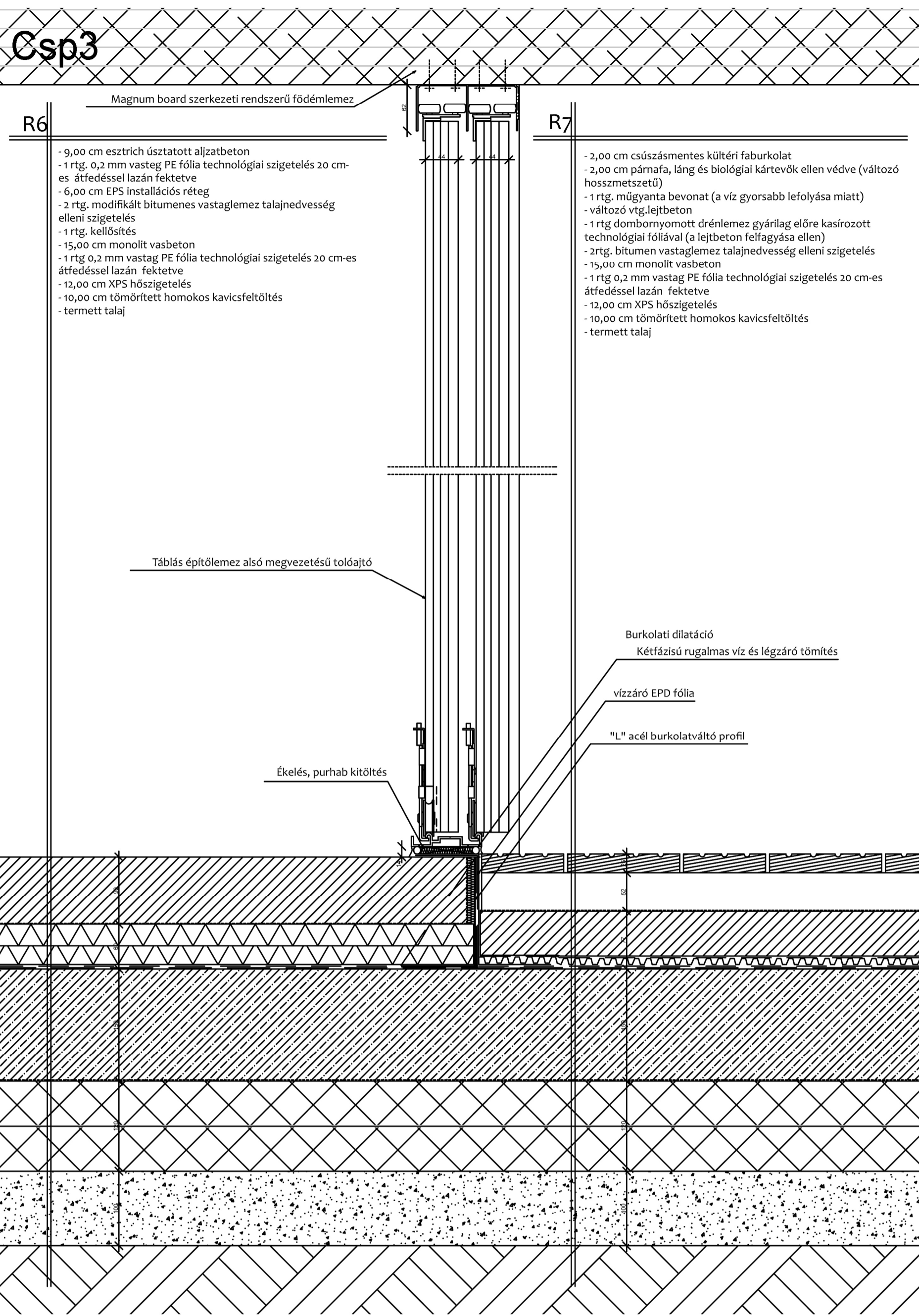

Csp4

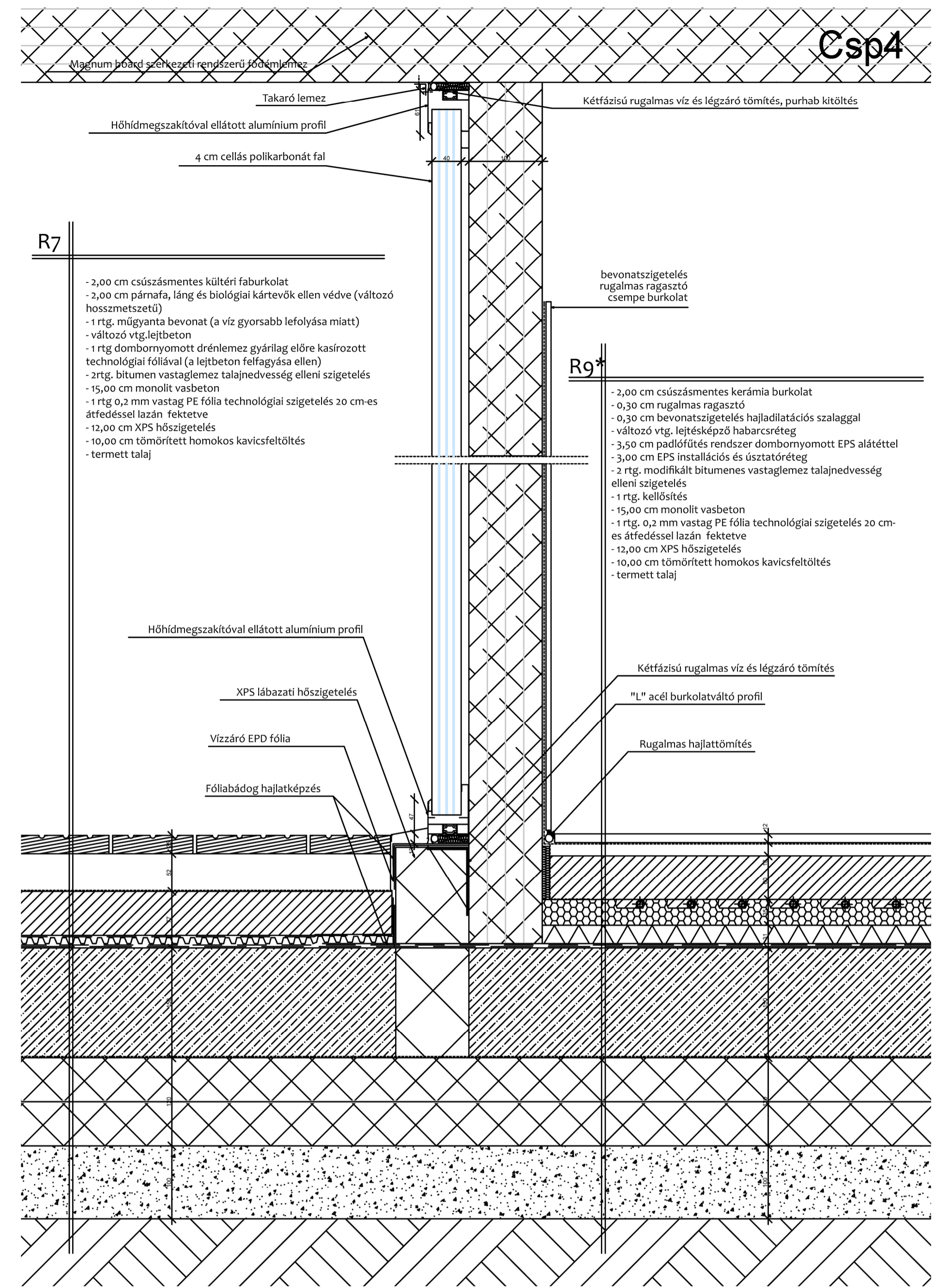

Csp1

Csp13

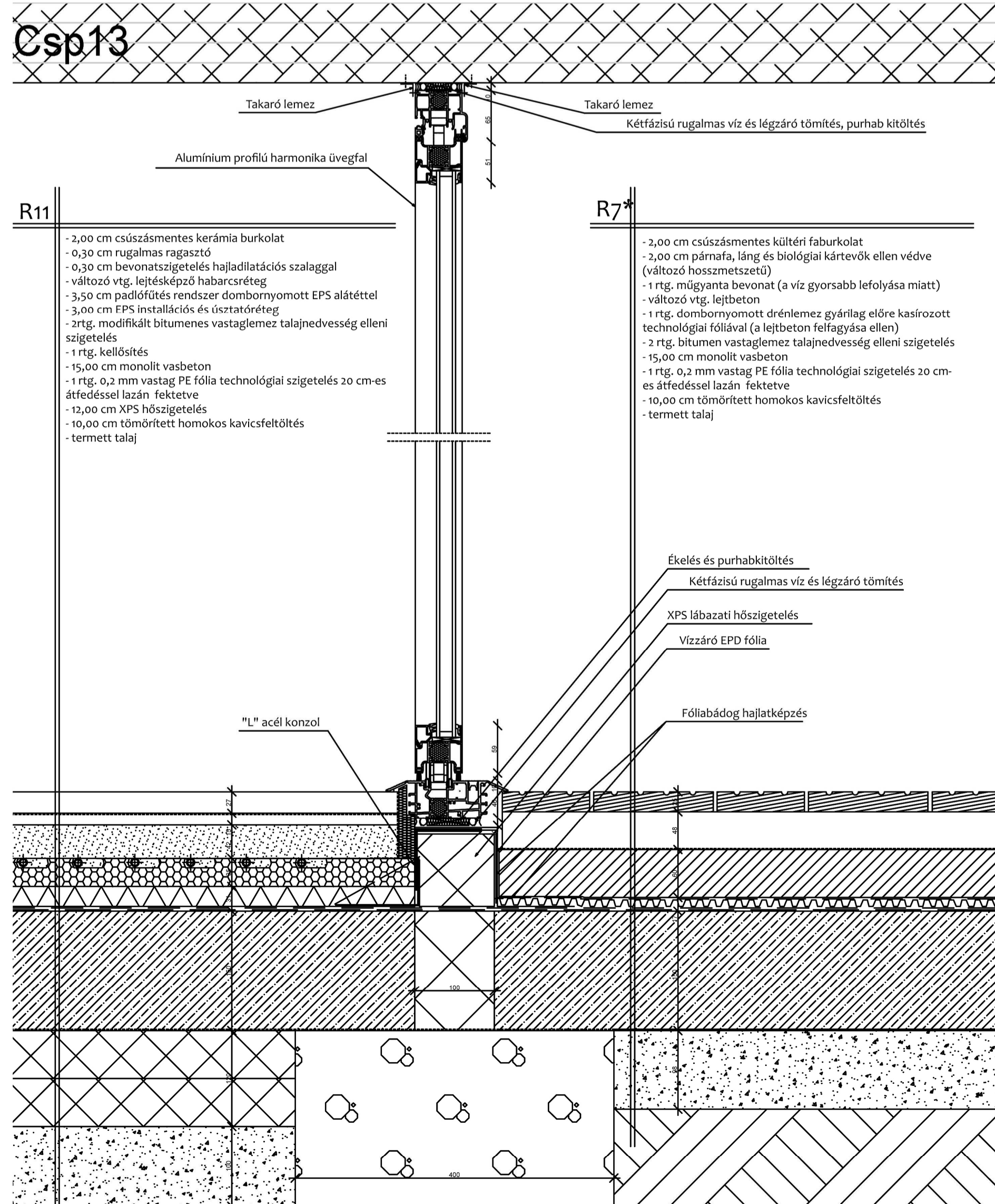

Csp12

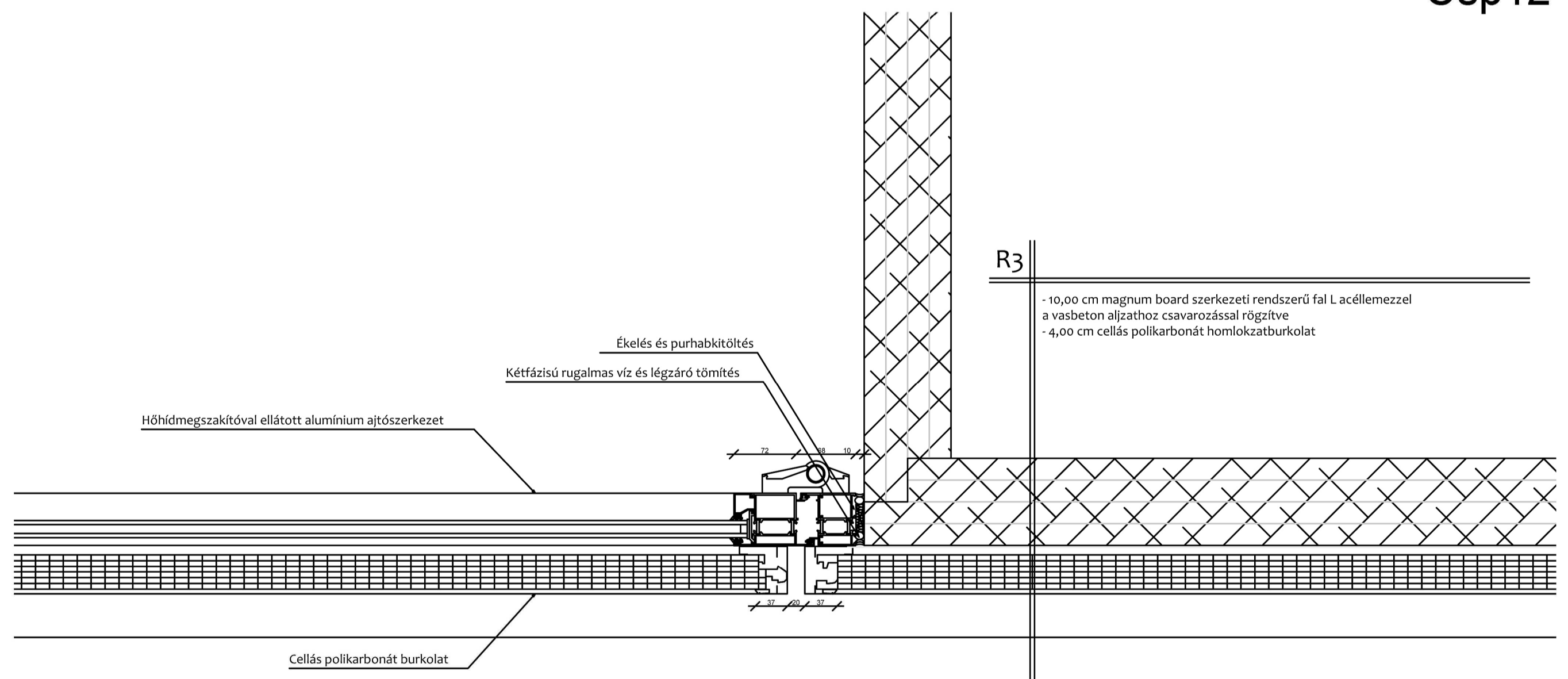

M=1:5

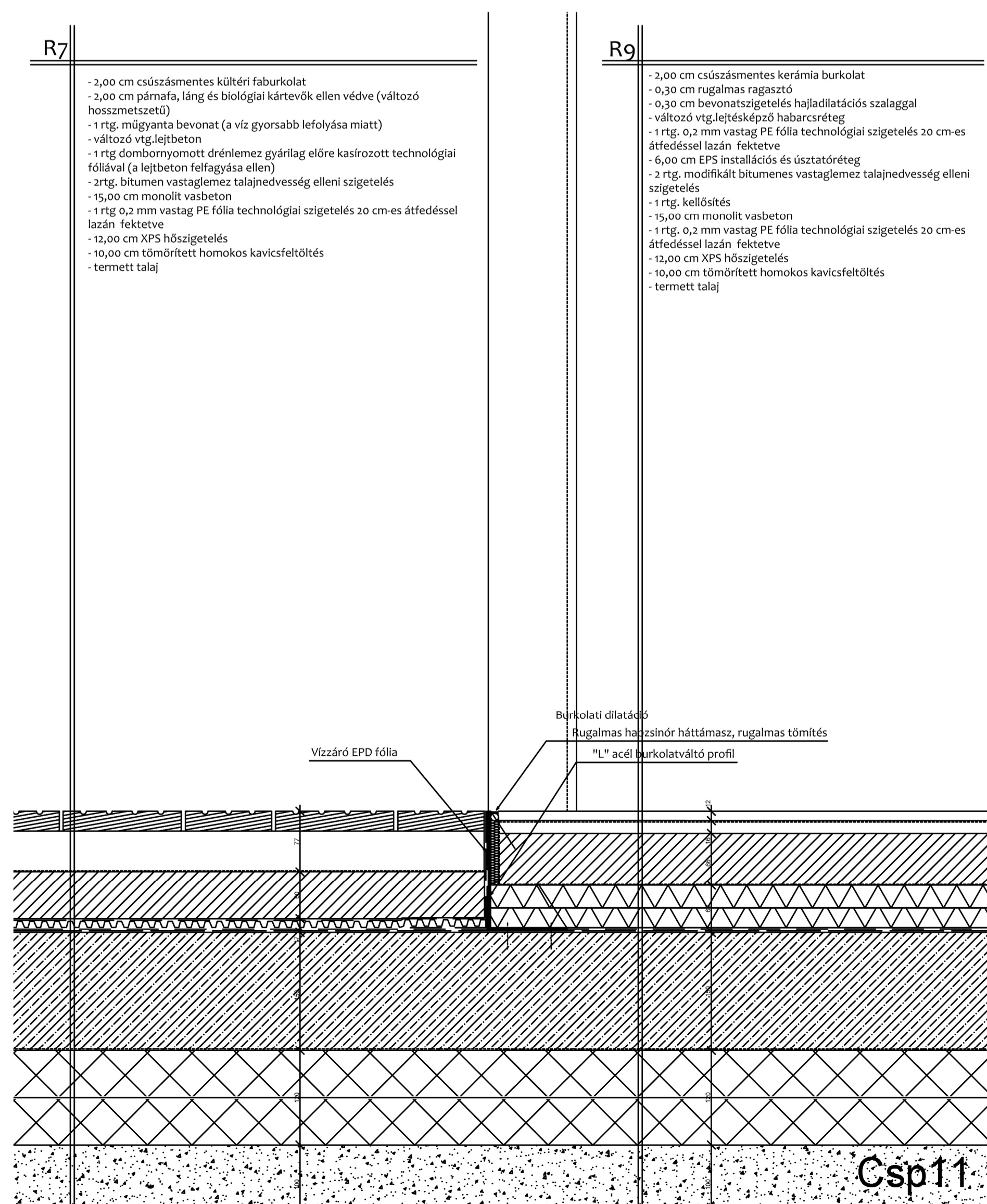
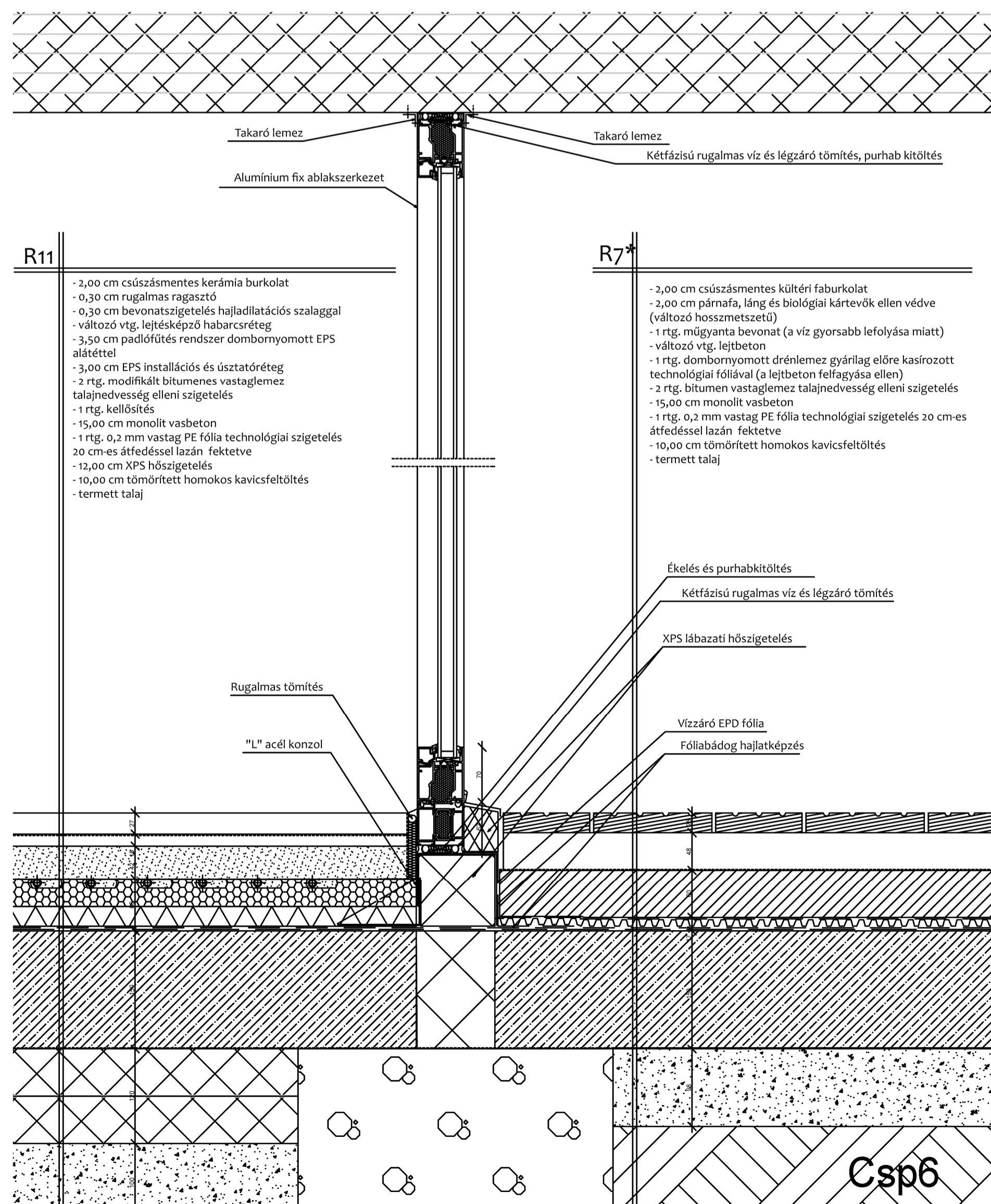
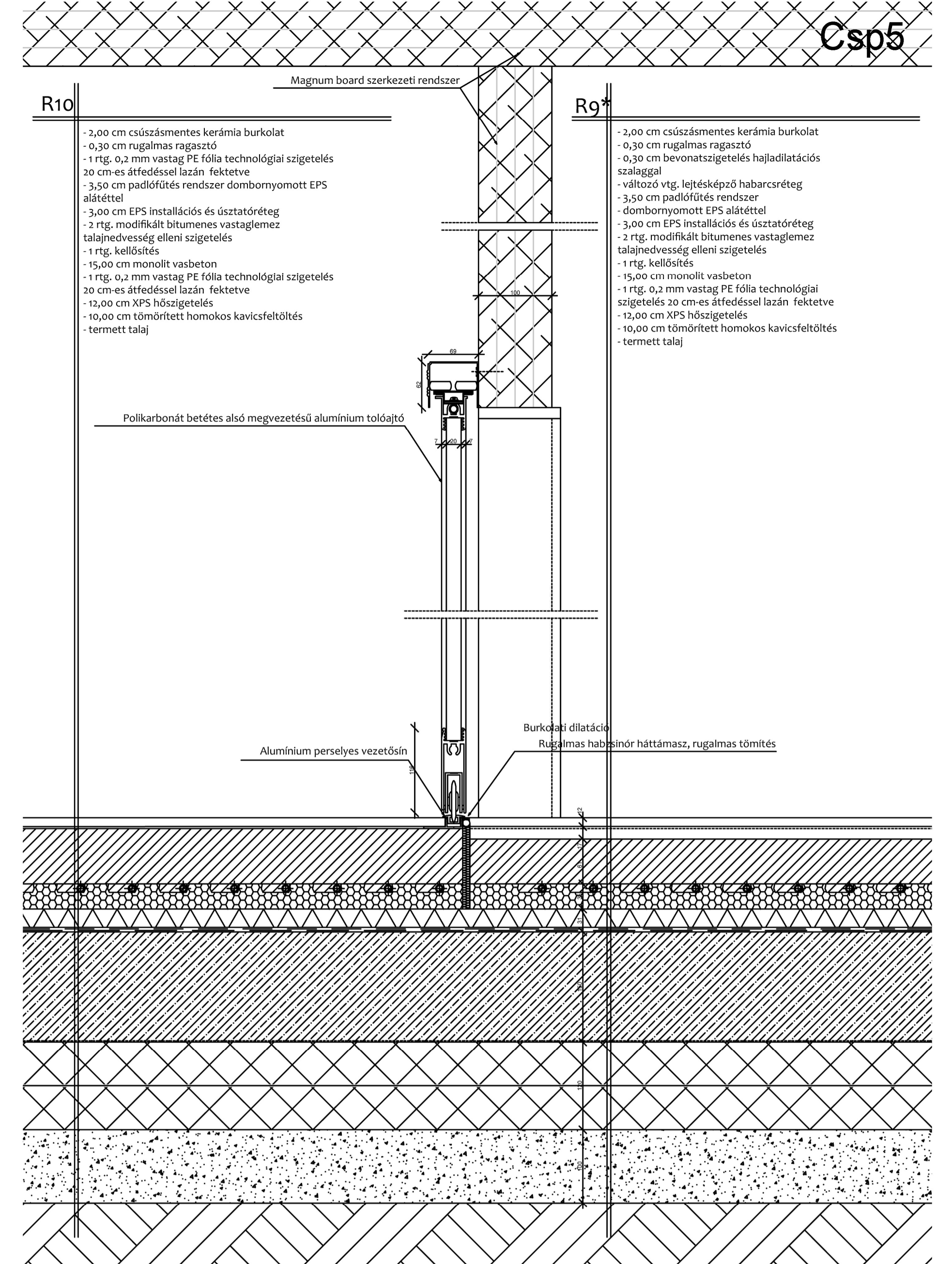
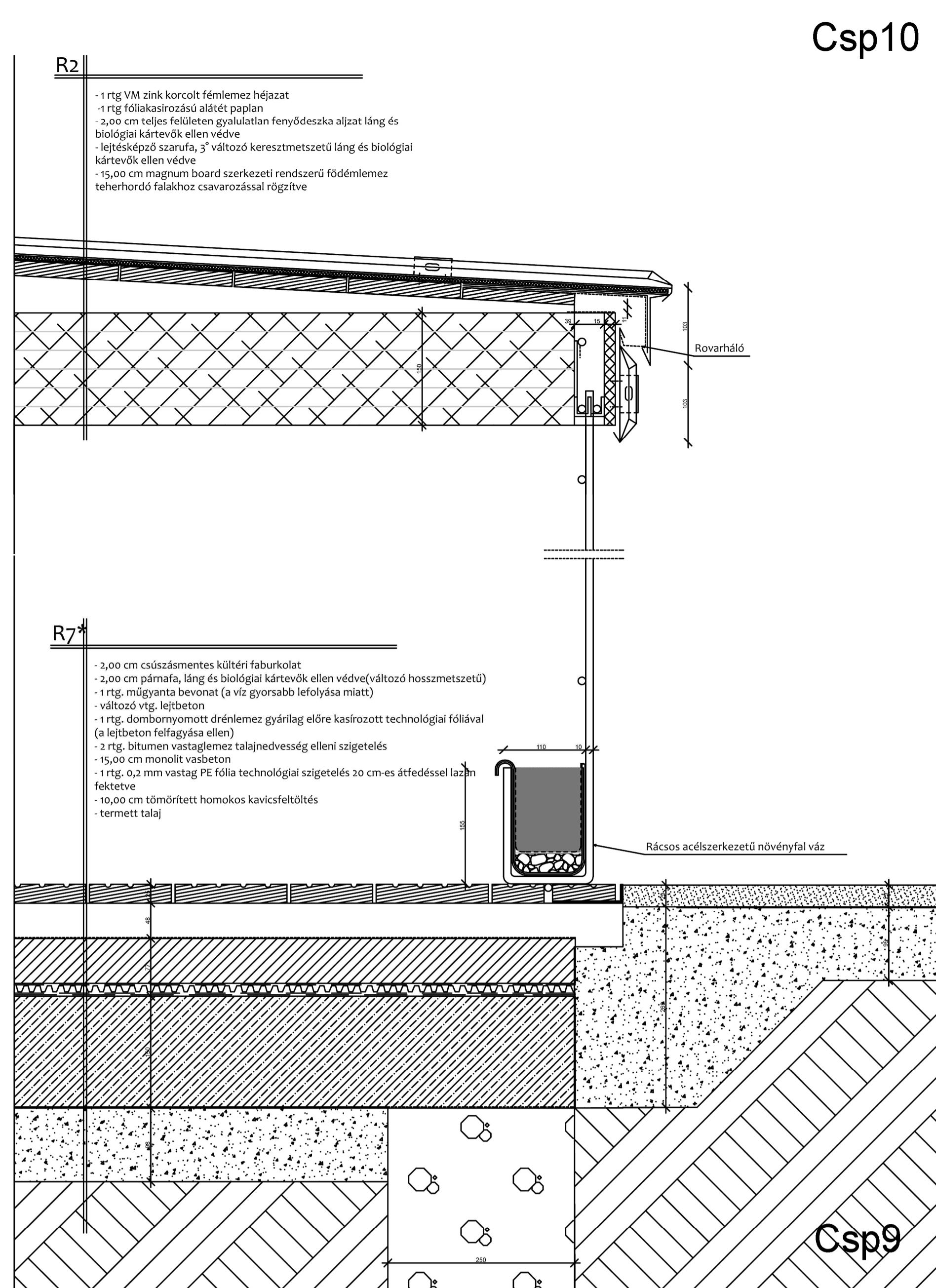
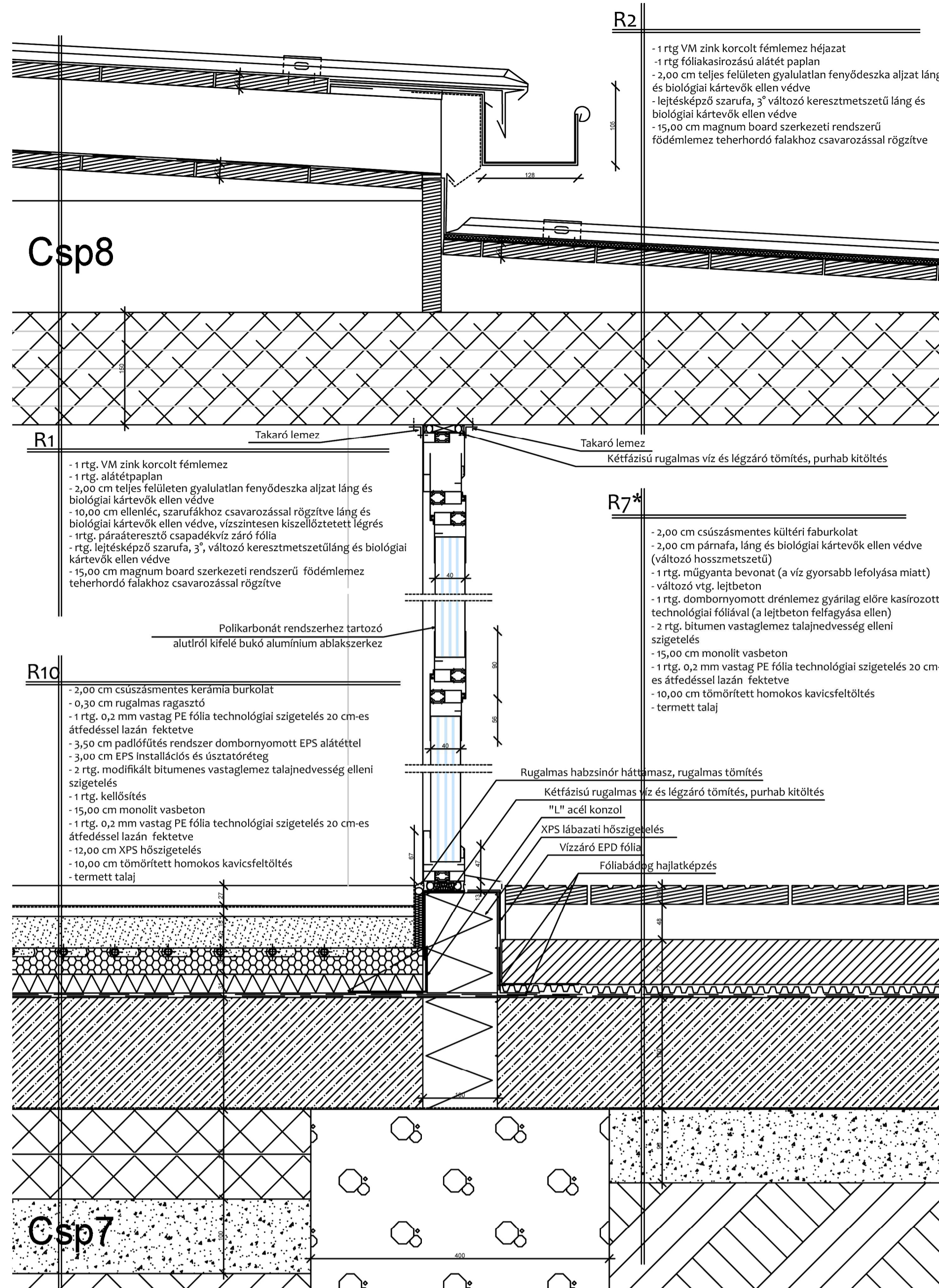

M=1:5