

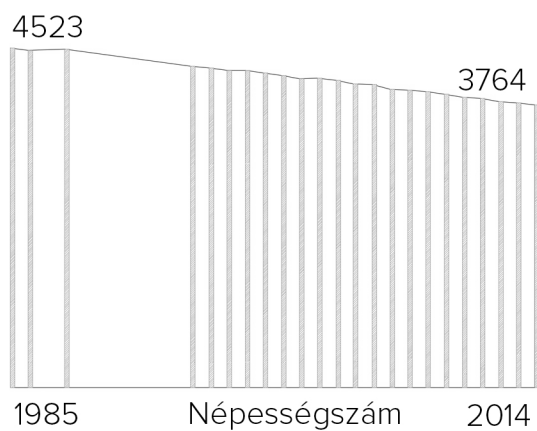

**CSÍK ZSOLT A BÉKÉSSZENTANDRÁSI KATOLIKUS TEMETŐ**

**ÚJRAÉRTELMEZÉS, A TELEPÜLÉS IDENTITÁSÁNAK MEGŐRZÉSE**



- katolikus
- református
- evangélikus
- egyéb, nem vallásos, ill. nem válaszol

Település jellege: nagy-község  
Terület: 77,45 km<sup>2</sup>

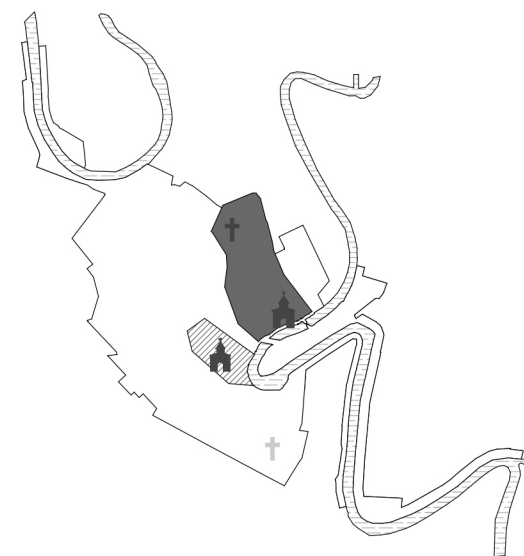
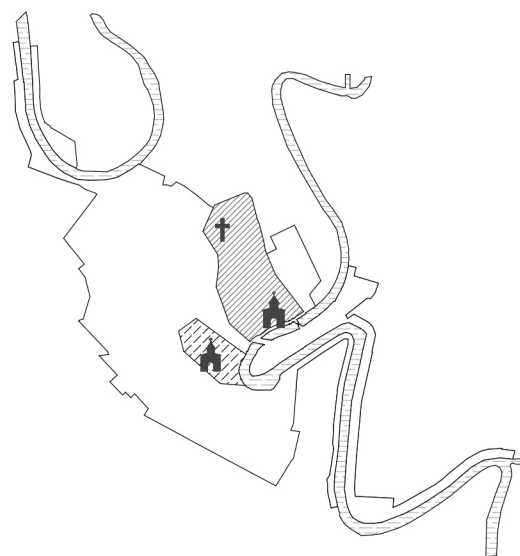
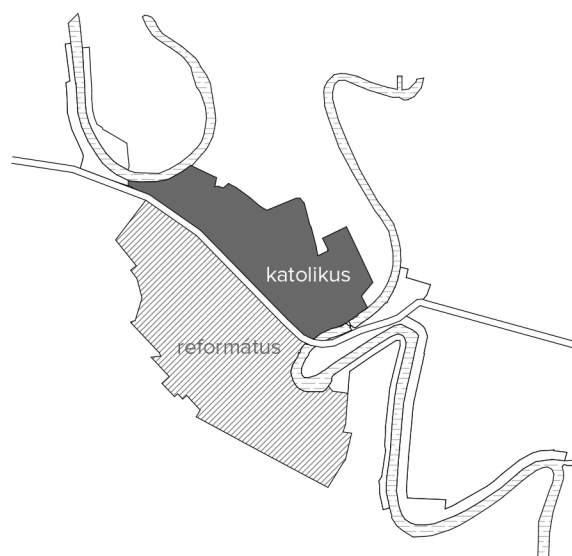
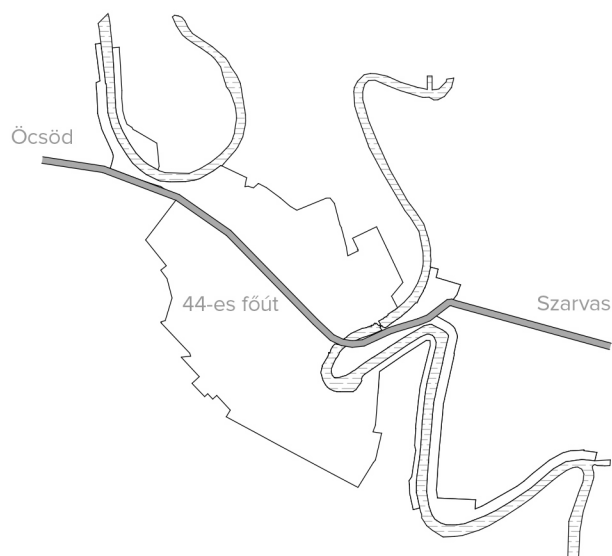
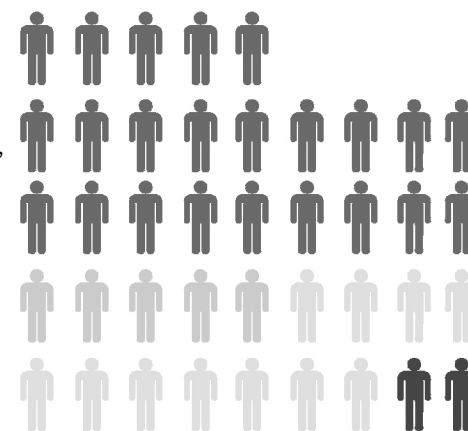

"A belterületi településnél két kiindulási pontot találunk. A **ma katolikusok által lakott részen 1719-ben Kabáról visszaköltöző ref.-ok telepednek meg.** Az ott talált tető nélküli **régi r. kat. templomot kijavították** és istentiszteleteiket abban tartják. A lakosságot az előbbi település maradványa vonzotta oda. A hely megválasztásánál kétségkívül nagy szerepe volt annak, hogy istentisztelet tartására alkalmas helyet találtak. Ehhez járul a térszín alkalmassága is, mert 85.5 m t. sz. f. térszínt a Körös áradásai már nem öntöttek el, így a település terjeszkedésének természeti akadályja nem volt. Az **1742-ben betelepült tótok a község délkeleti részén (ma kálvinista vég)** az alluviális térszínből szigetként kiemelkedő 84.5 m t. sz. f. m-on felüli ópleisztocén szintet szállják meg. **Első dolguk imaház építése volt, majd 1746-ban Tótkomlóra költöztek át. Ekkor br. Rudnyánszky József földesúr a ref. lakosoktól elvette a régi r. kat. templomot és az újonnan érkezett r. kat. települőknek adta. Erre a ref. lakosok a tótok helyére telepedtek át, ahol ma is laknak.**"

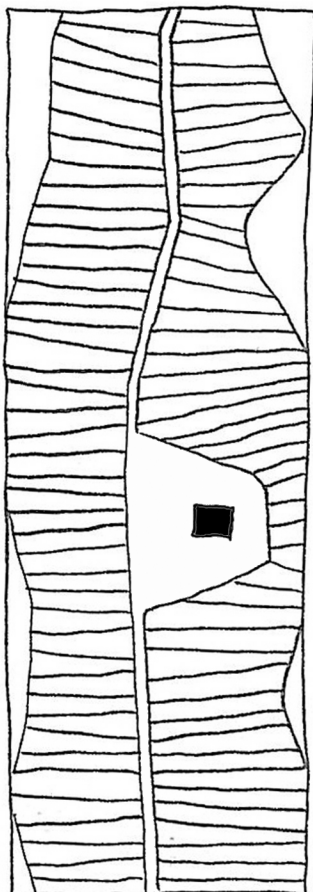

### KATOLIKUS TEMETŐ

A **XI. századtól** királyi rendelet kötelezte a falvak lakóit Magyarországon is, hogy **halottaikat a templom körül helyezték örök nyugalomra**. Így volt ez Szentendrácson is. Erről tanúskodnak a templom körüli és a Szt. Imre utcai gyakori földforgatások (házépítés, kútúrás, stb.); a **temető területe idővel észak-északnyugati irányban húzódott, már az 1800-as évek elején**. Ebben az időben a templom köré csak a kiváltságos személyek temetkezhettek.

A **mai temető 1853-ban lett felszentelve**. Valószínű azonban, hogy már korábban kiválasztották temetőül, mert jóval előbb is temetkeztek itt.



1989

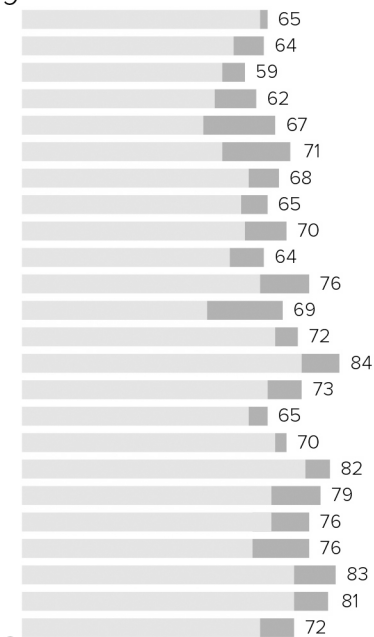

Halálozások száma

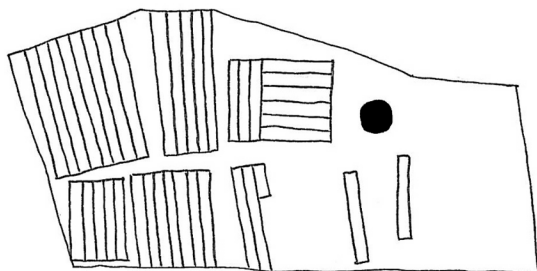

### REFORMÁTUS TEMETŐ

Idős emberek elbeszéléséből az derült ki, hogy **a temető - elejétől fogva - a mostani helyen van**. Arról vallanak, hogy nagyszülei azt mesélték, már az ő nagyszüleiket is itt temették el.

El kell fogadni azt a tényt, hogy **a mai temető az 1800-as évek eleje óta folyamatosan üzemel**. A **régebbi részt pár évtizede felszámolták**, az 1980-as évek közepén házhelynek eladták.



### ZSIDÓ TEMETŐ

Kis terület kapcsolódik a fenti temetőhöz. A feltételezések szerint az **1800-as évek elején nyílt meg** ez a temető is.



B1 Kőkereszt a katolikus templom előtt



K1 Kolerakereszt



B2 Kálváriakereszt a Hunyadi utcában



K2 Fakereszt a Tóth tanyánál



B3 Fakereszt a Lőránt-féle iskola mellett



K3 Kőkereszt a 44-es mellett



B4 Kereszt a Szentesi úton



K4 Gulyáskereszt



1. réteg - útmenti keresztek

### KOLERAKERESZT

Községünk egyik legszebb paraszt-barokk emléke, de egyben a legszomorúbb esemény tanúja is a Kolerakereszt. A keresztről olvashatjuk, hogy 1831. augusztus 8-ától augusztus 26-áig községünkben kolera járvány pusztított. A plébánia történetbe pedig az alábbiakat jegyezték: "1831. évben augusztus 7-én kiütött a cholera és tartott szeptember 20-ig, mely alatt Sz.Andráson összesen 156 lélek elhalt. Szeptember 12-20-ig meghalt 44 és részint a rendes, részint a Hartsás-zugi temetőben temették el.

### I. A háznál, vagy a ravatalozó helyen:

1. Koporsóbatétel a Rituale szerint (ad libitum)
2. beszentalés, melynek részei:
  - a) bevezető ének
  - b) bevezető magyar ima
  - c) beszentalés a Ritualéknk szerint
  - d) Libera Ritualéknk szerint (ad libitum)
  - e) magyar temetési ima
  - f) gyászének

### II. Körmeneti kíséret a sírhoz

1. kíséret a gyászháztól a temetőkapuig, Rituale szerint
2. a temetőkaputól a sírig, Rituale szerint.
3. Ha a temetés a temetőből (ravatalozó) történik, a kettő összekapcsolandó

### III. Sírbatétel

1. beszentalés a Rituale szerint
2. magyar sír-ima
3. gyászének
4. a koporsó lebocsátása, befödése és a kereszt letűzése

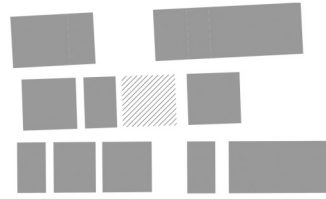

### I. Állomás: A RAVATALOZÓNÁL

1. Köszöntés és keresztvetés
2. Bevezető szavak (együttérzés kifejezése)
3. Kezdőének:
  - I. Körülvettek engem...
  - II. Istennek örökké él...
  - III. a) Jézusom, neked élek  
b) Körülvett a fájdalom...
  - IV. a) Látjátok testvérek...  
b) Istenem, örök Atyám...
4. Igeliturgia:
  - a) Olvasmány. Szentlecke és Válaszos Ének
  - b) Evangélium (a bevezetéssel)
  - c) Rövid homília
5. Végső ajánlás és búcsúlevél
  - a) Bevezetés, rövid csend
  - b) Szenteltvíz-hintés a jóváhagyott szöveggel
  - c) Tömjénezés (ad libitum!)
  - d) Búcsúvételi ének
  - e) Egyetemes Könyörgések (itt vagy a sírnál)
  - f) Miatyánk - a bevezető felhívással
  - g) Könyörgés
6. Ének, világi gyászbeszéd (ad libitum!)

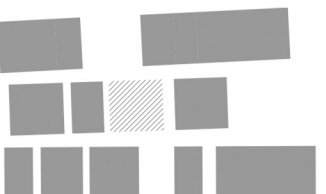
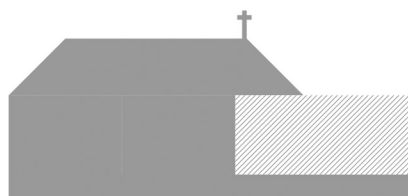
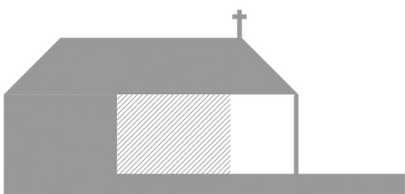

A több napon át tartó temetkezési szokássor a halál beálltával kezdődött. A halottat a tisztaszobában egy plédre fektették le, majd a lovas kocsival érkező koporsóst várták. A koporsót félig nyitva hagyva a tisztaszoba közepén egy díszes asztalra fektették a halottat, az ablakokat és az ajtót feketével bevonták. A fejnél feszületet és két kisebb gyertyát - , a fejnél és a lábnál egy-egy nagyobb gyertyát gyújtottak meg. Ablakot nem nyitottak, és az asztal alá egy vödörben jeget raktak, hogy a halott ne fúvódjon fel. Az éjjeli virrasztás lehetőséget adott, hogy elbúcsúzzanak a halottól.

A temetés napján a szertartásra rokonokat és falubelieket a sirató asszonyok éneke fogadta. A koporsó lezárása a temetés előtt 1,5 órával megtörtént. Ezután kivitték az udvarra, ahol az egyházi szertartás hangzott el. Ezután a halottat kikísérték a temetőbe, a menetet a pap vezette. A rituálé a sírgödörnél zárult le.

7. A gyászmenet indítása - imával és énekkel
8. Útközben: ima és ének a távolságtól függően pl. 50. zsoltár vagy Ments meg engem, Uram...
9. A sírhoz közeledve: ének

### II. Állomás: A SÍRNÁL

1. A sírhely megáldása (minden temetésnél)
2. Szenteltvíz-hintés a sírra és a koporsóra a jóváhagyott szöveggel
3. Tömjénezés és ének (ad libitum!)
4. Keresztvetés a koporsóra a jóváhagyott szöveggel (a kereszt letűzésekor is mondható)
5. A koporsó sírba helyezése, közben ének (vagy imádság, esetleg szent csend)
6. Hantvetés a koporsóra a jóváhagyott szöveggel
7. Apostoli Hitvallás
8. Elhantolás - közben Párversek vagy Jób fohásza (vagy Egyetemes Könyörgések, ha nem hangzottak el a ravatalozónál)
9. Befejező ének
10. Befejező párversek, keresztvetés, köszöntés

TEMETÉSI SZERTARTÁSKÖNYV 1982

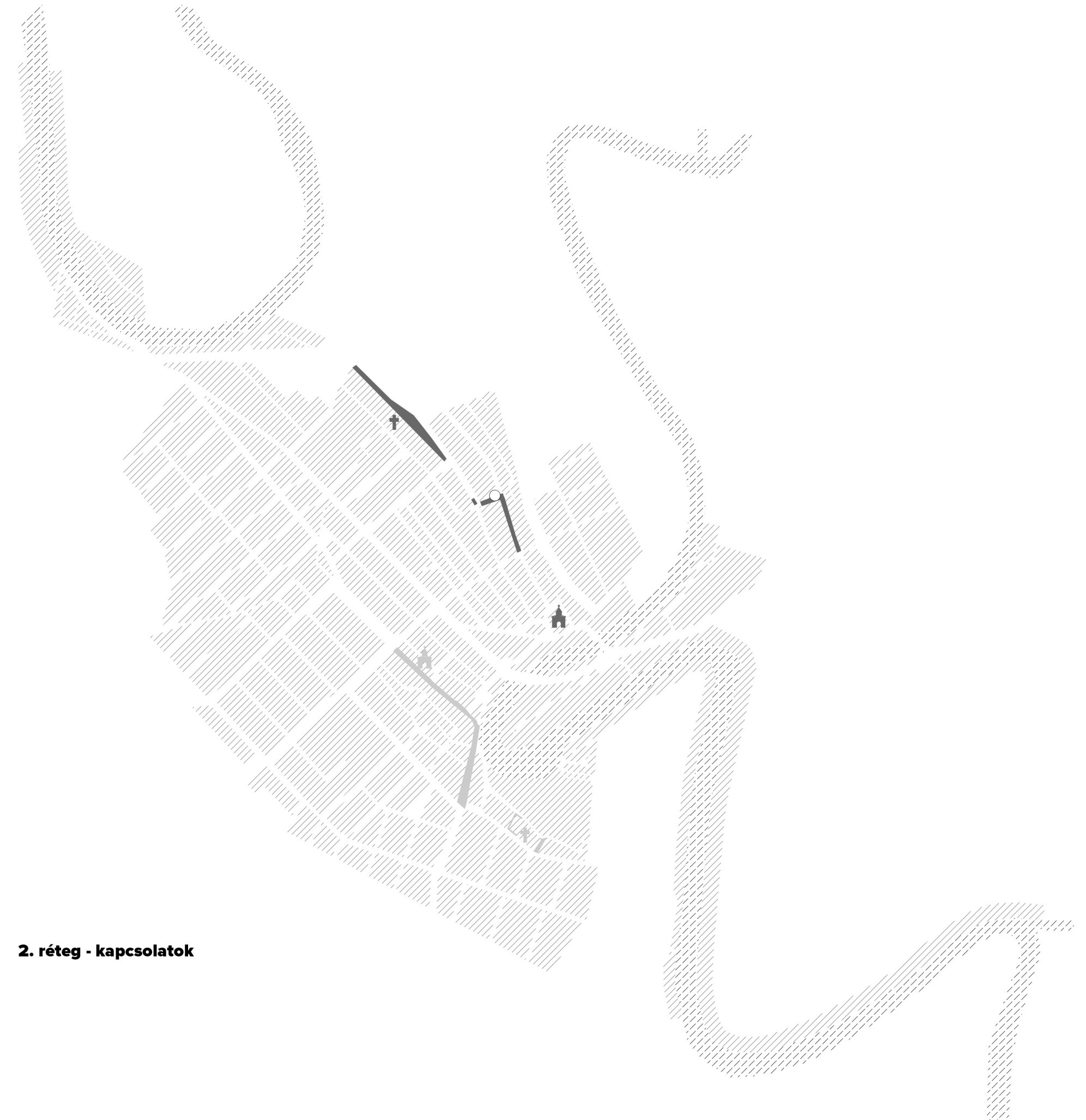
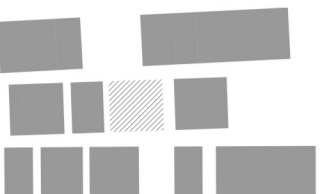
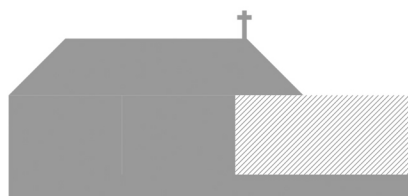
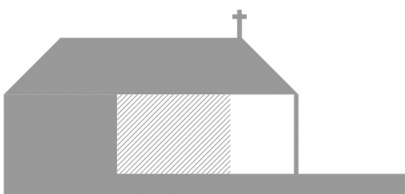

### 2. réteg - kapcsolatok

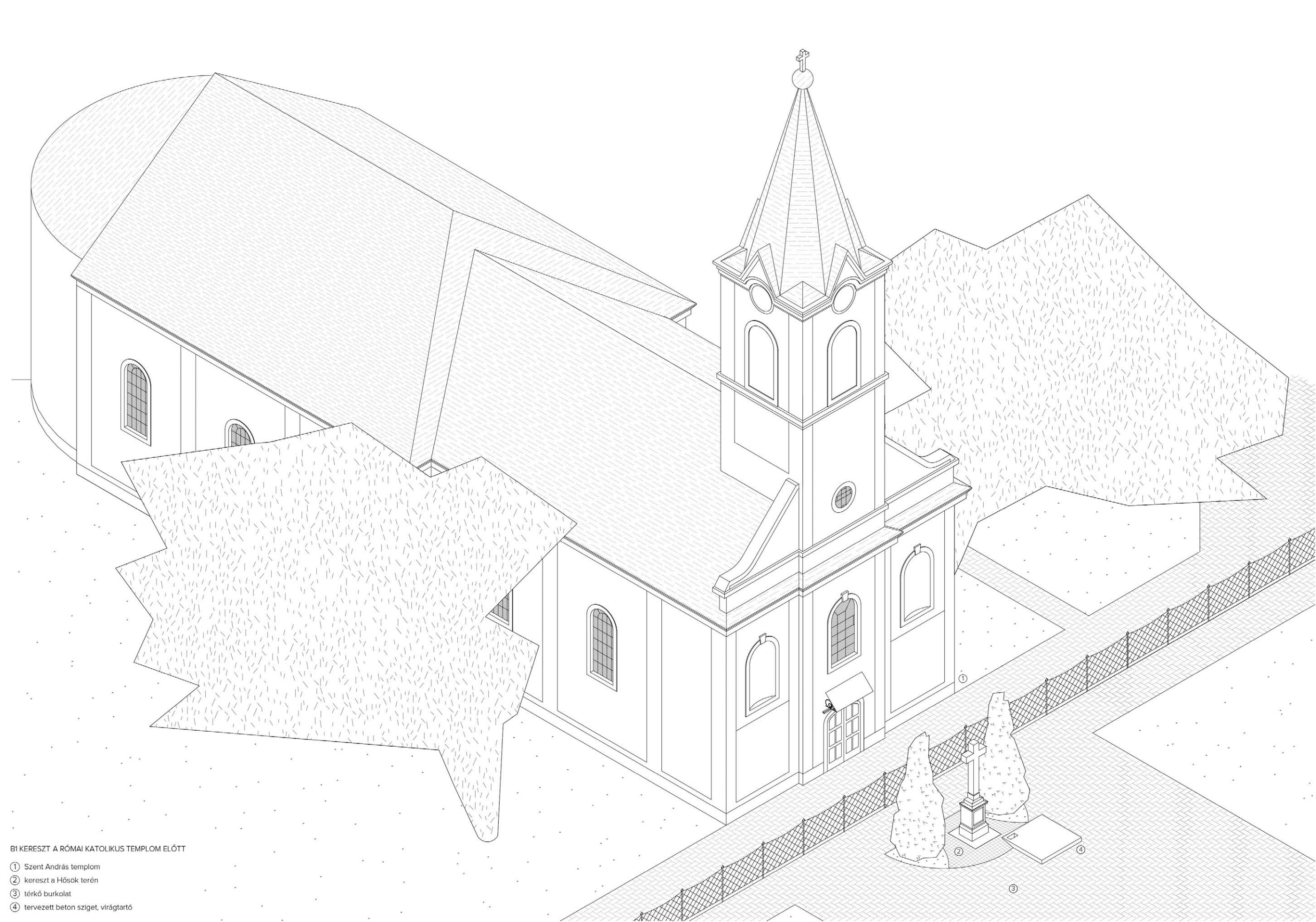

B1 KERESZT A RÓMAI KATOLIKUS TEMPLOM ELŐTT

- ① Szent András templom
- ② kereszt a Hősök térén
- ③ térkő burkolat
- ④ tervezett beton sziget, virágtartó



B2 KÁLVÁRIA KERESZT

- ① Hunyadi utca
- ② Rákóczi utca
- ③ Kálvária tér
- ④ Emlékház
- ⑤ Kálvária kereszt
- ⑥ dombra ülő tervezett beton járófelület és pad

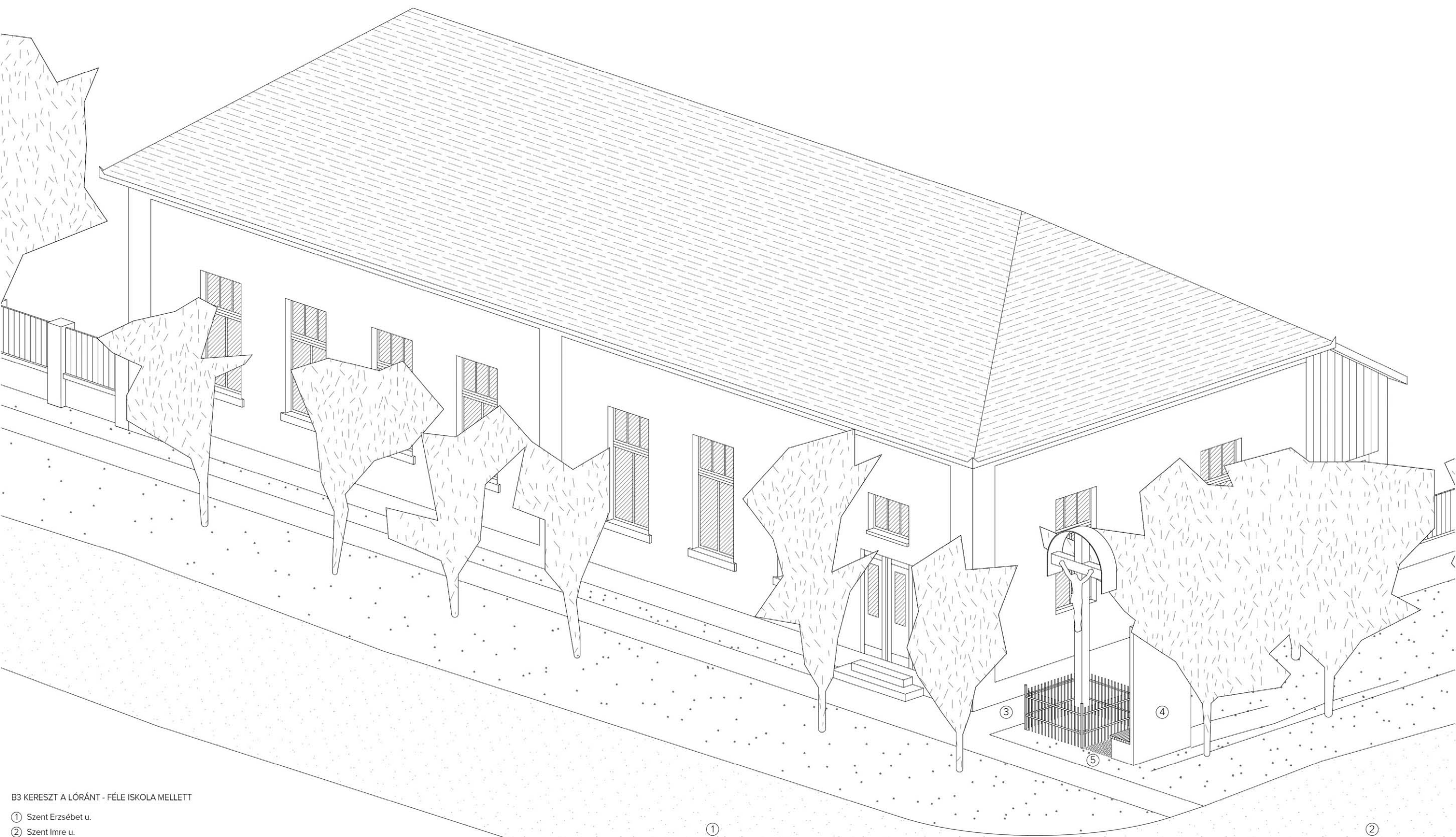

B3 KERESZT A LÓRÁNT - FÉLE ISKOLA MELLETT

- ① Szent Erzsébet u.
- ② Szent Imre u.
- ③ kereszt a régi iskolánál
- ④ beton pad és fal, vörösfenyő ülőfelület
- ⑤ zúzottkő burkolat

①

②



B4 KERESZT A SZENTESI ÚTON

- ① Bethlen Gábor utca
- ② Szentesi út
- ③ Stefánia utca
- ④ lépcső egy. beton elemekből
- ⑤ zúzottkő burkolat
- ⑥ beton kereszt

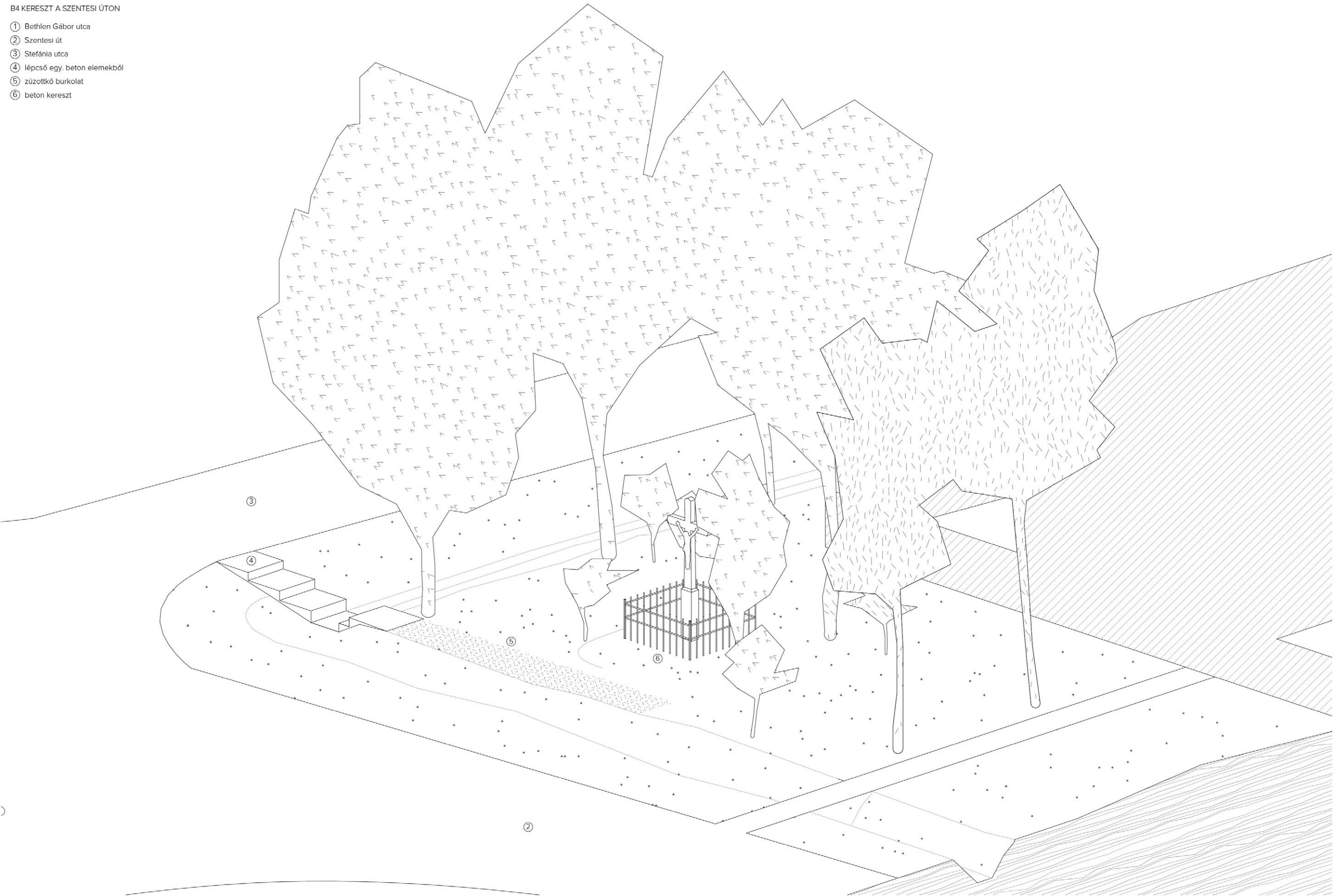



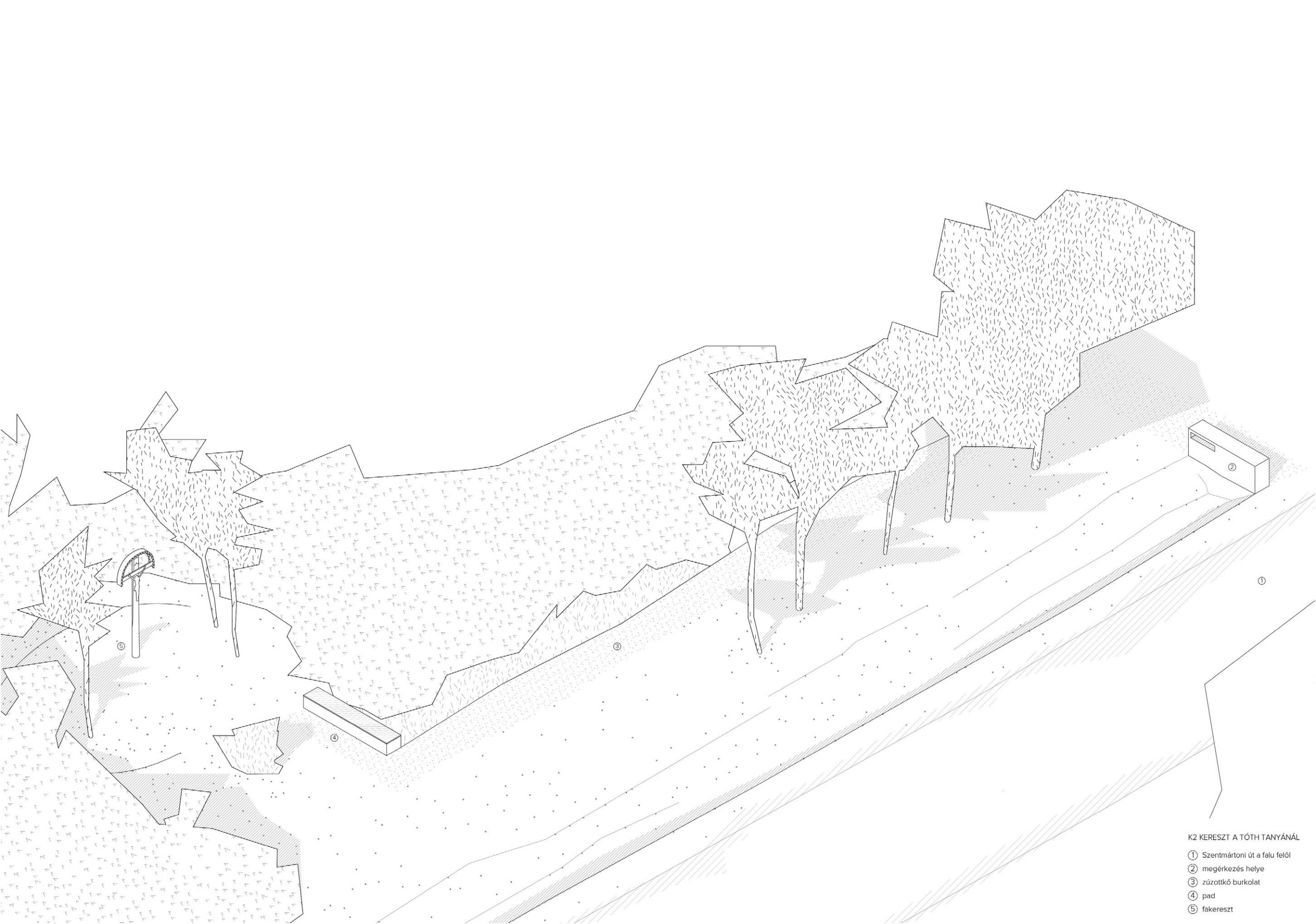

K2 KERESZT A TÓTH TANYÁNÁL

- ① Szentmártoni út a falu felől
- ② megérkezés helye
- ③ zúzottkő burkolat
- ④ pad
- ⑤ fakereszt

K3 KERESZT A 44-ES ÚT MELLETT

- ① 44-es főút
- ② bicikliút
- ③ lépcső egy. beton elemekből
- ④ zúzottkő burkolat
- ⑤ kőkereszt
- ⑥ beton fal

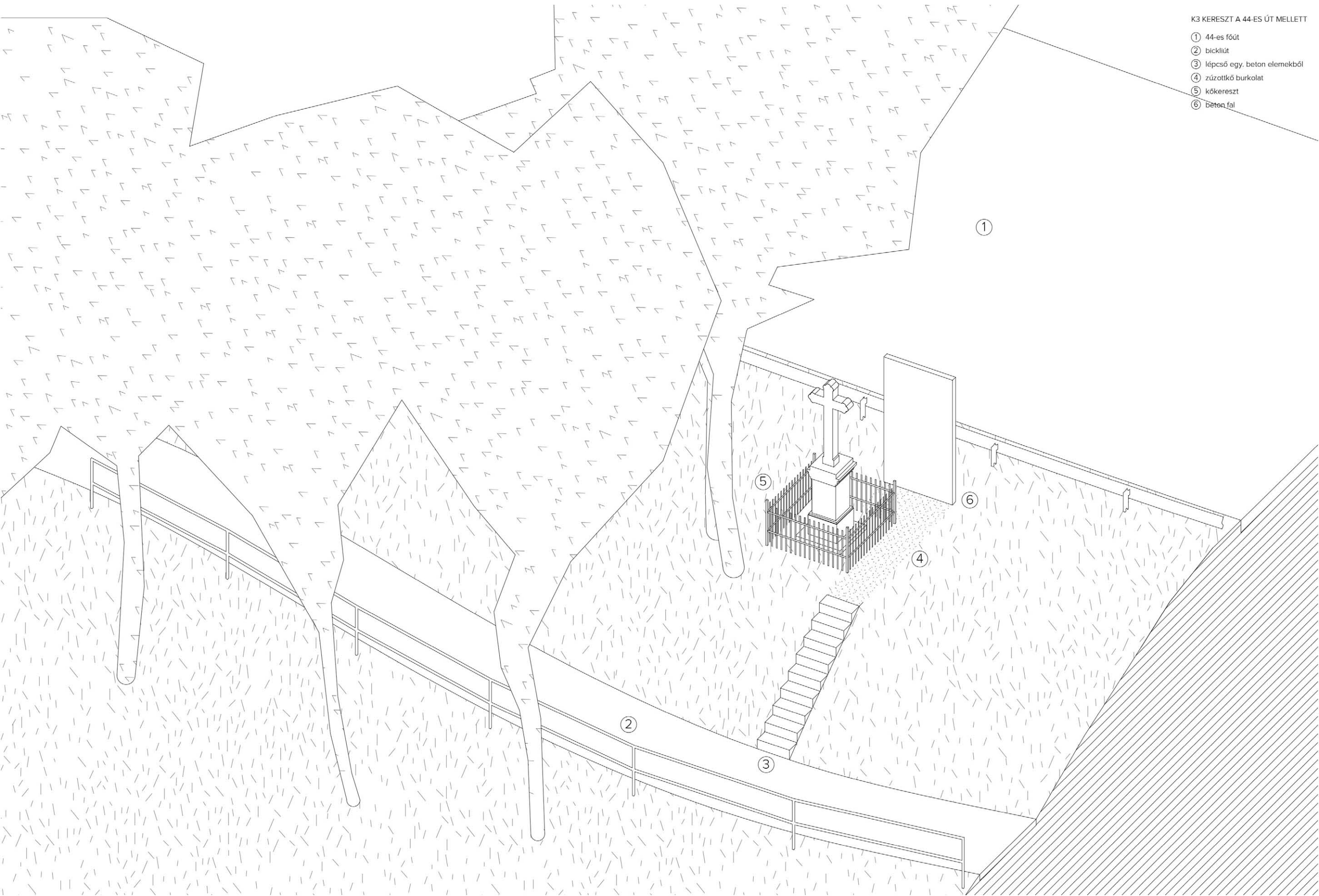

K4 GULYÁSKÉRESZT

- ① termőföld
- ② Gulyás kereszt
- ③ öntözősátorna
- ④ tervezett átjáró
- ⑤ Kunszentmártoni út
- ⑥ keresztút

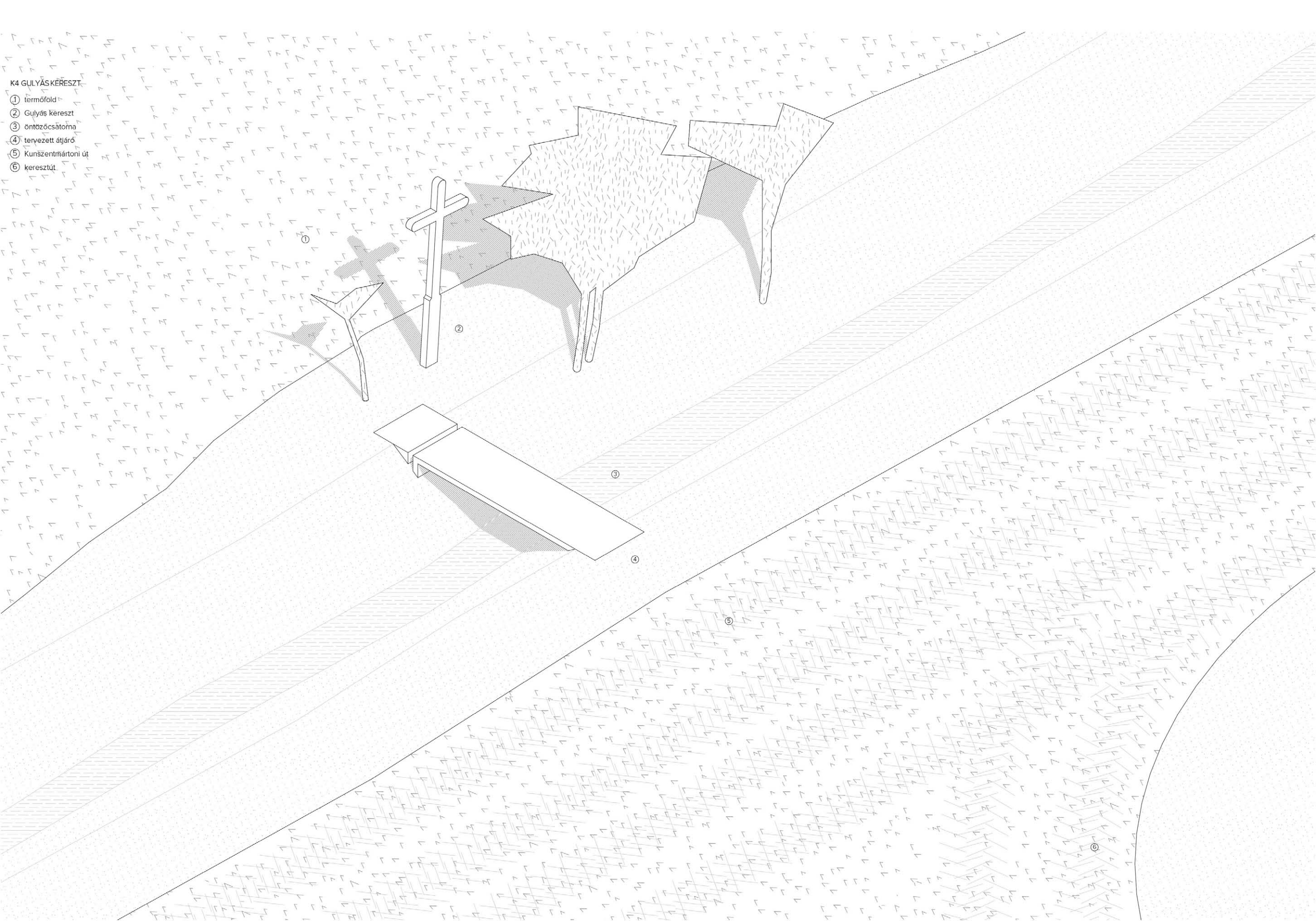

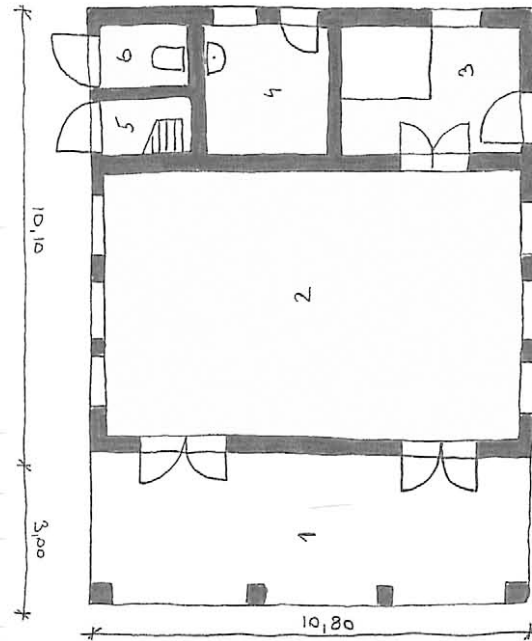

**RAVATALOZÓ**

1. Fedett nyitott ravaltér 2. Ravaltér 3. Hűtő 4. Öltöző 5. Wc 6. Raktár



**TEMETŐCSŐSZ LAKÓHÁZA**

1. Tornác 2. Konyha 3. Szoba 4. Kamra 5. Istálló

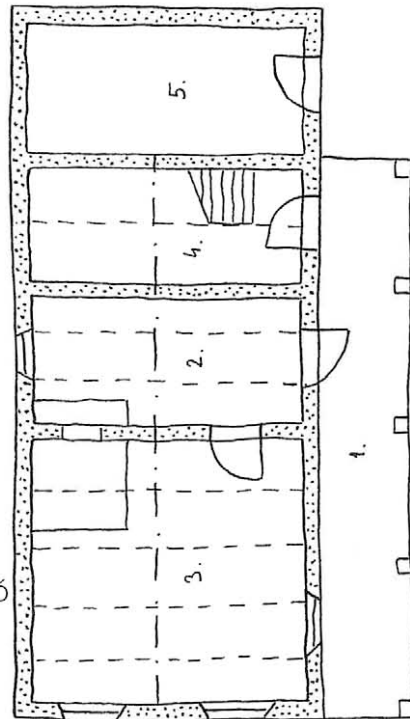

**TEMETKEZÉSI IRODA**

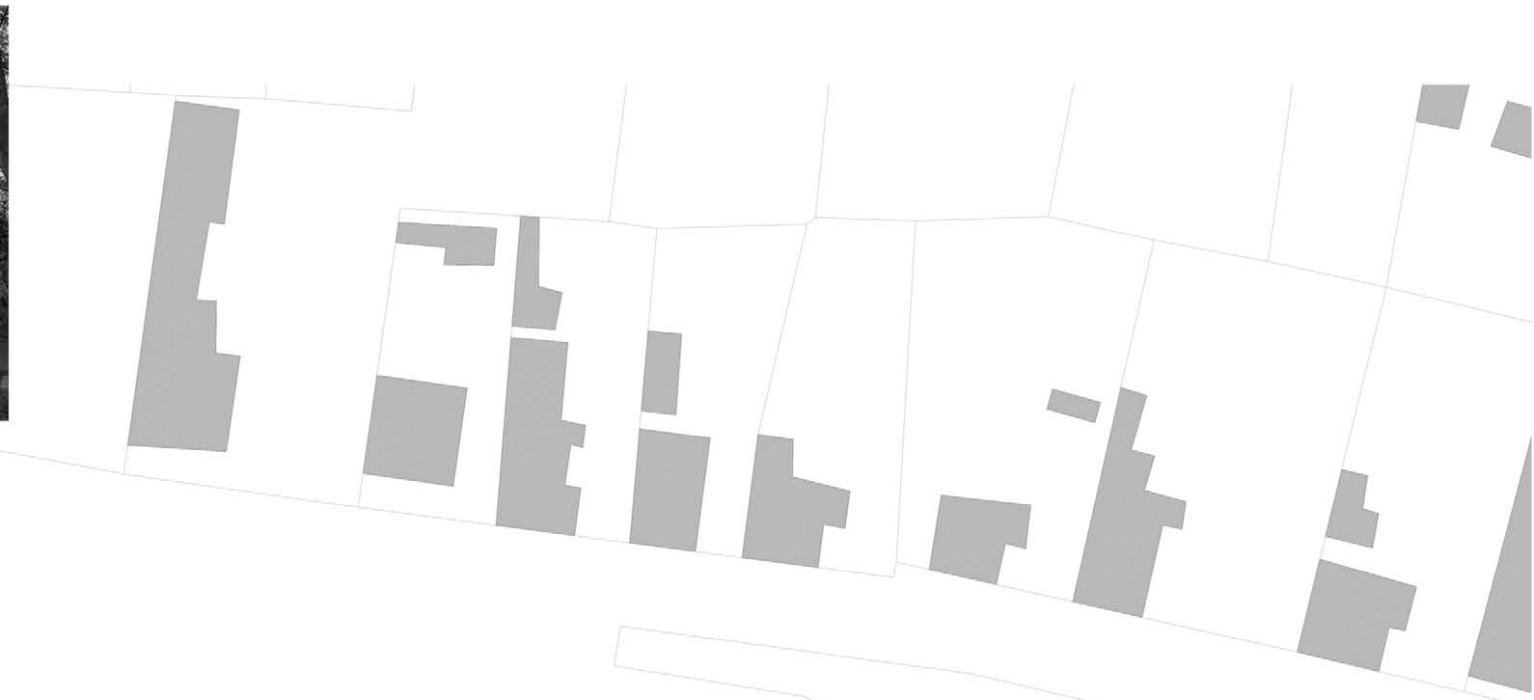

- |                |                      |              |
|----------------|----------------------|--------------|
| 1 Rákóczi utca | 5 Gát                | 9 Ravatalozó |
| 2 Temető utca  | 6 Szt. Erzsébet utca | 10 Sűrűsödő  |
| 3 Nádas        | 7 Kettősség          | 11 Erdős     |
| 4 Termőföld    | 8 Rendezett          | 12 Kistemető |

Adottságok M=1:1000

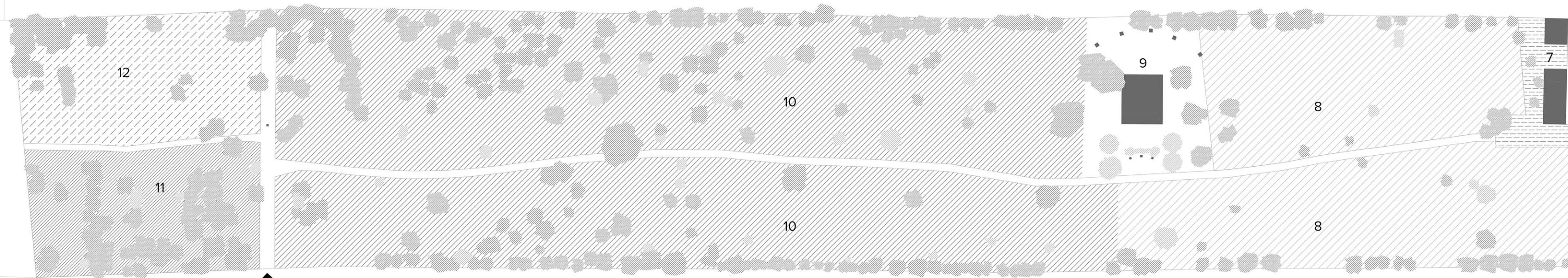

1

2

3

5

4

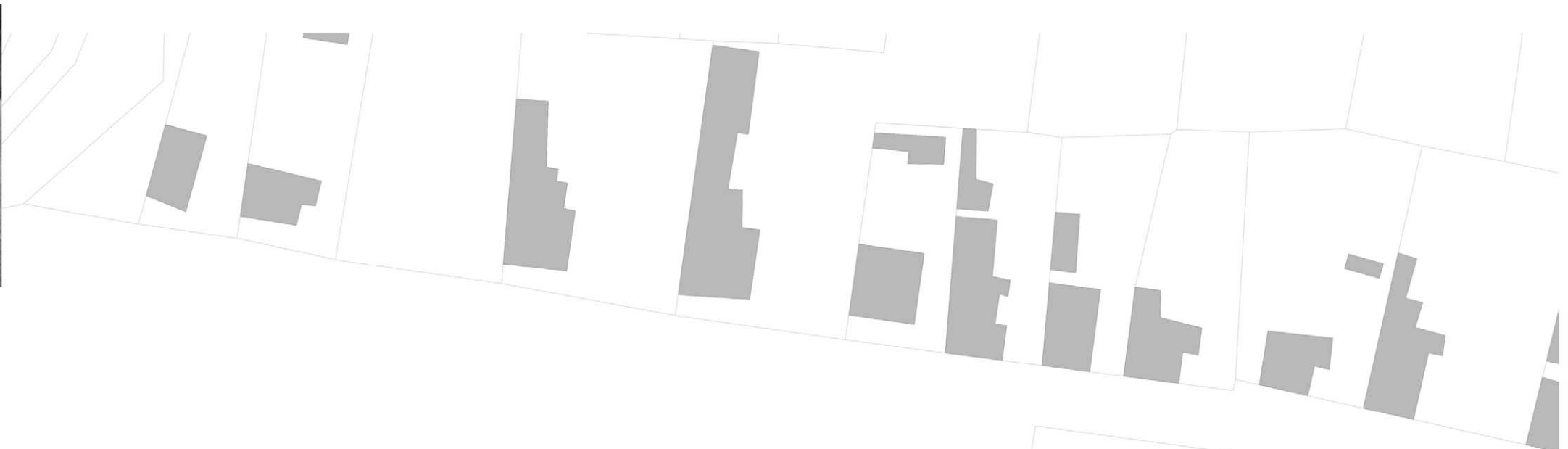

Problématérkép M=1:1000

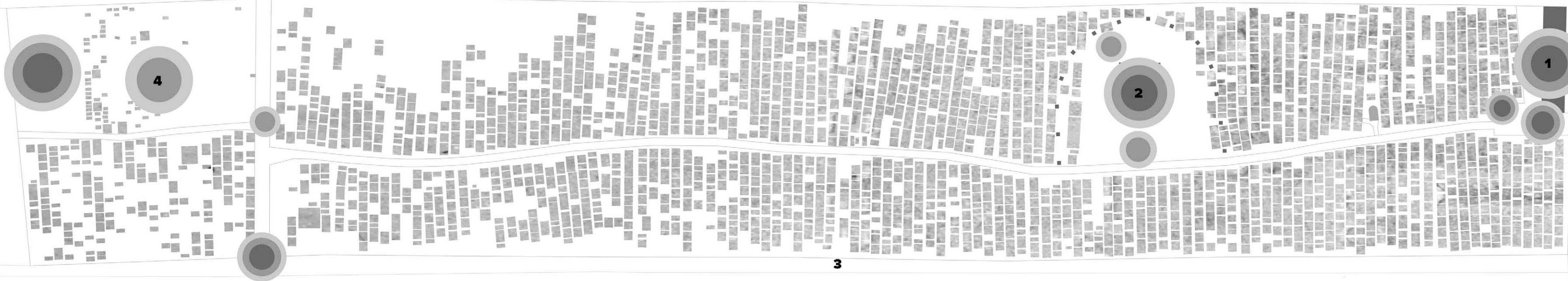

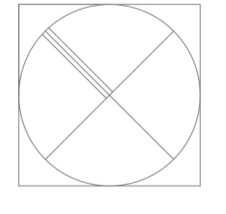

- 1. Halottasház
- 2. Ravatal tér
- 3. Kápolna és urnafal

bővítési lehetőség

gát

Temető utca

parkoló

Rákóczi utca

Szent Erzsébet utca



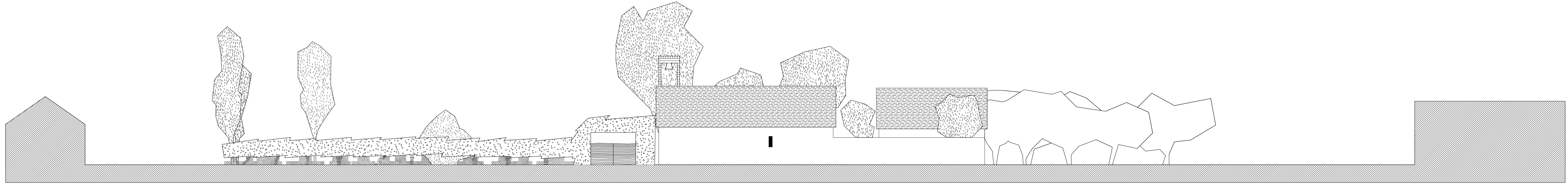

Halottasház délkeleti homlokzat M=1:200

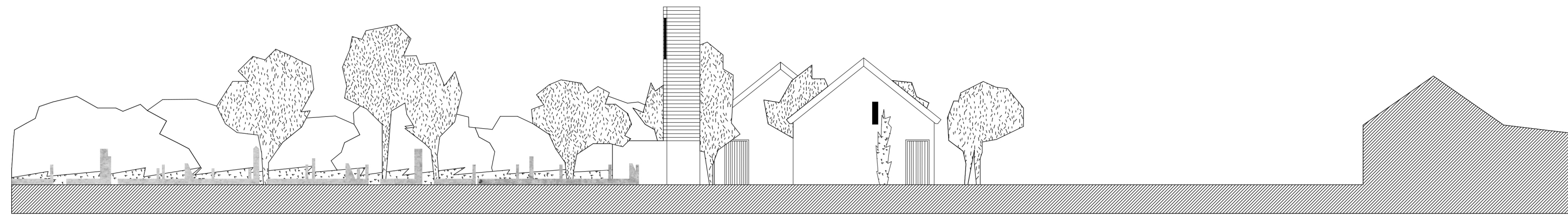

Halottasház délnyugati homlokzat M=1:200

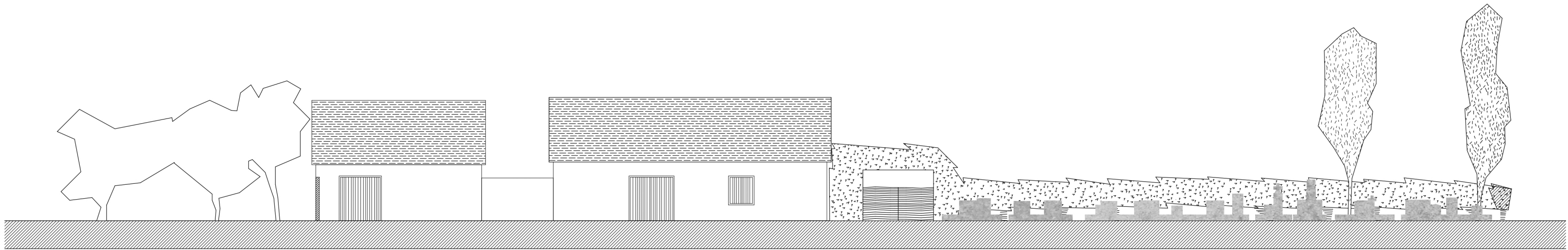

Halottasház északnyugati homlokzat M=1:200

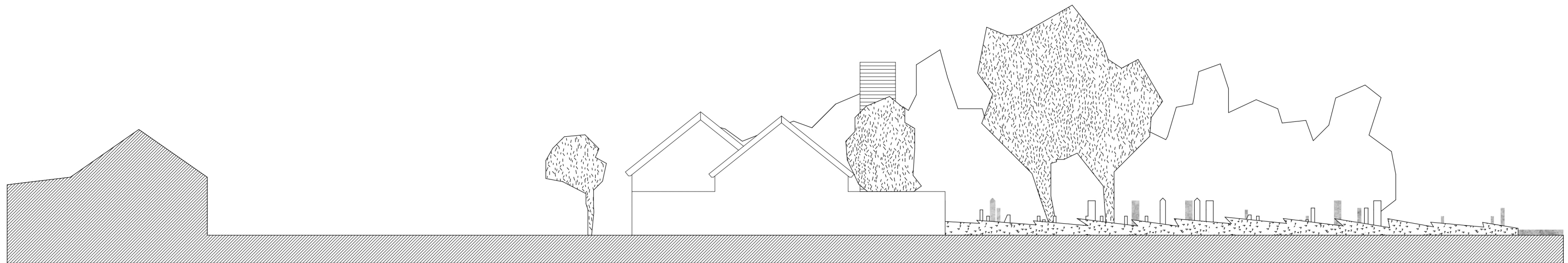

Halottasház északkeleti homlokzat M=1:200

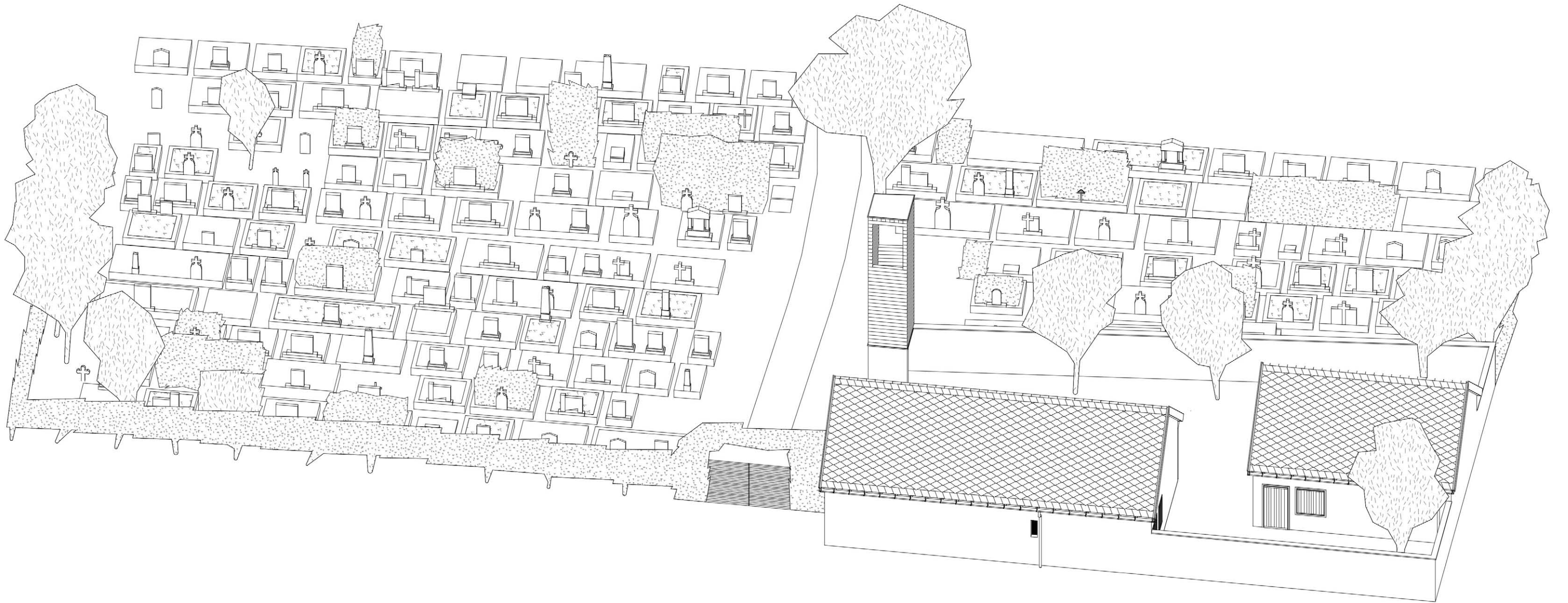

A temető bejárata

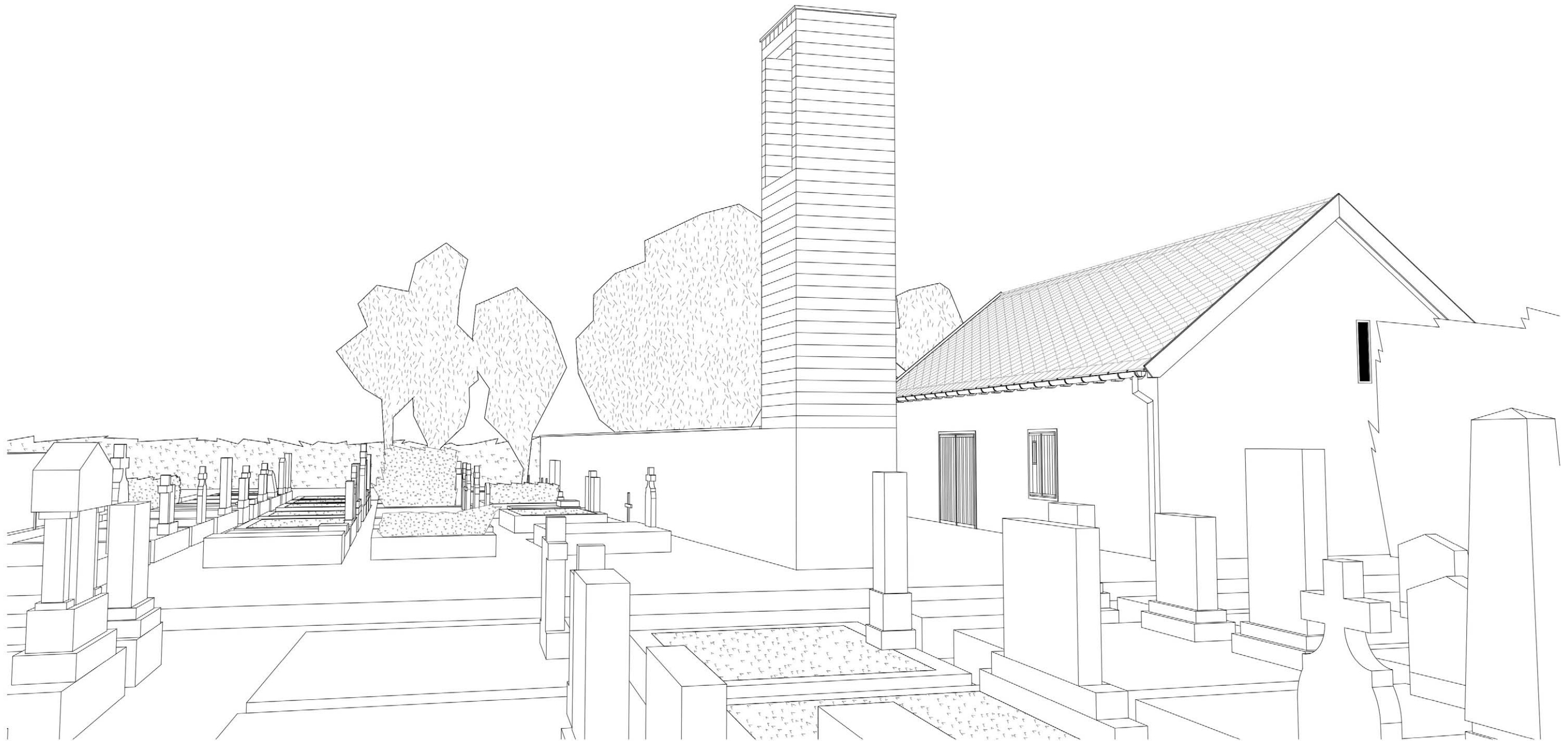

Halottasház és harangláb

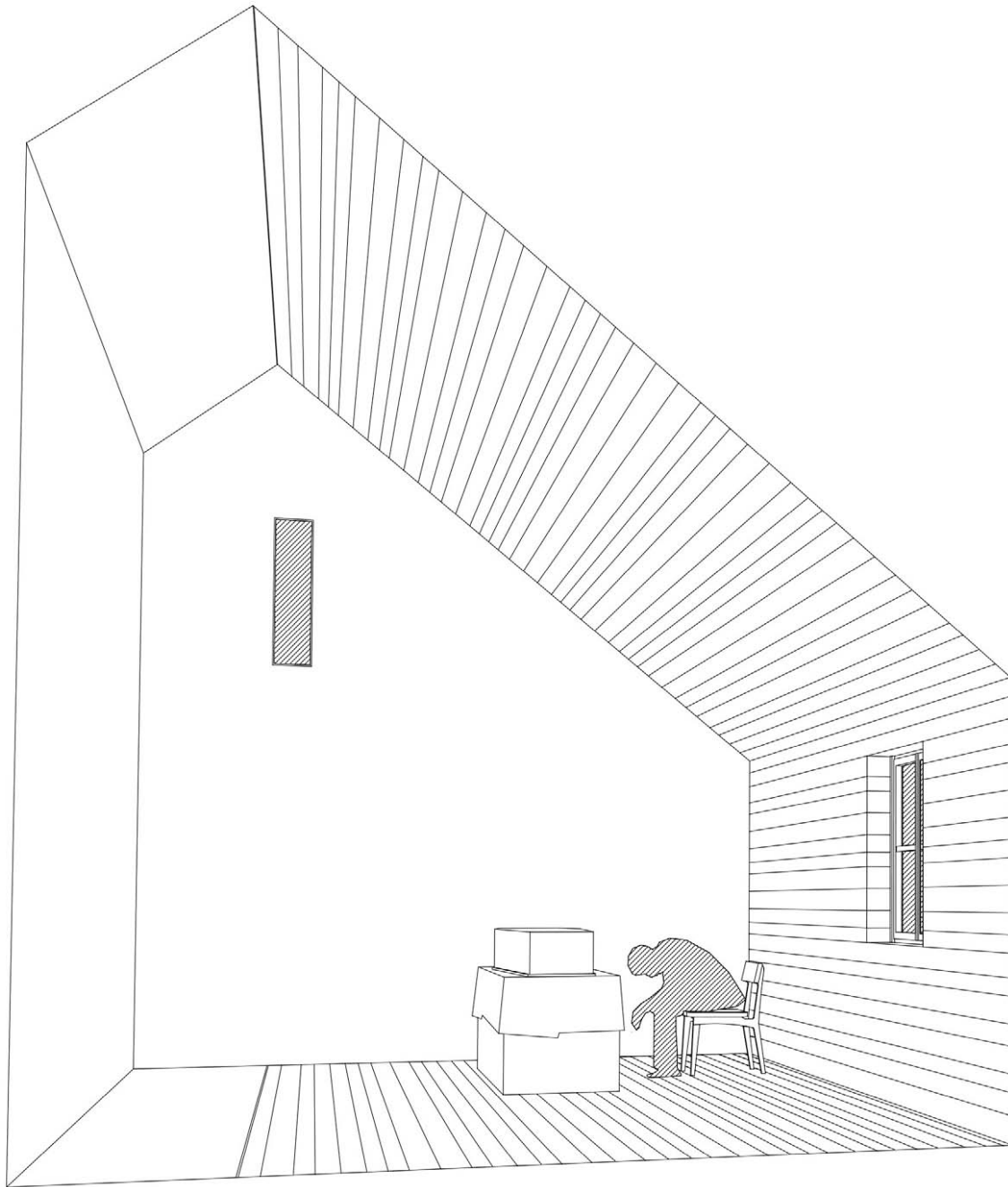

Halottas szoba

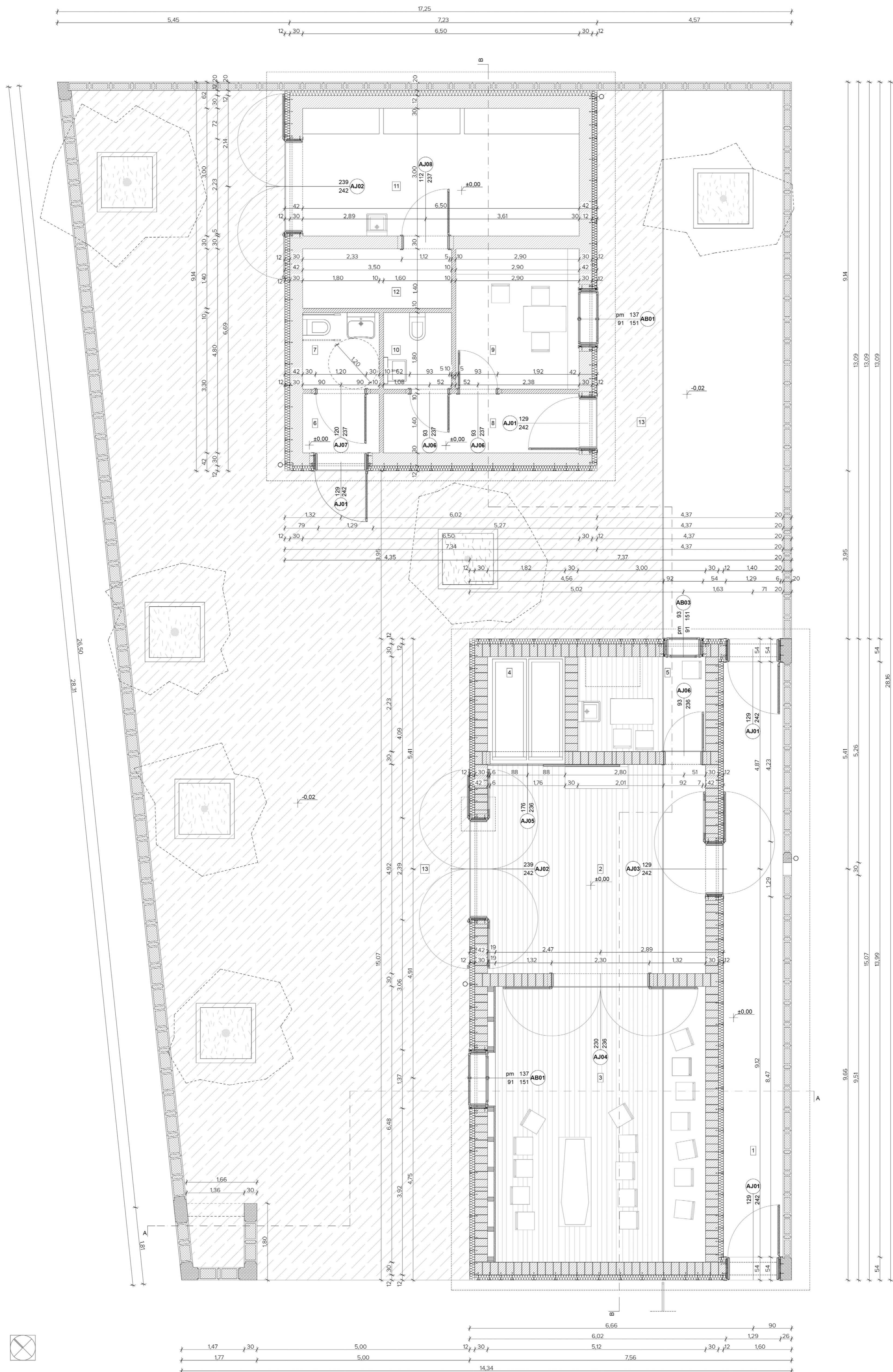

Helyiséglista:

- |                  |                |          |            |          |
|------------------|----------------|----------|------------|----------|
| 1 tornác         | 4 hűtő         | 7 mosdó  | 10 mosdó   | 13 udvar |
| 2 előszoba       | 5 pihenő szoba | 8 előtér | 11 raktár  |          |
| 3 halottas szoba | 6 előtér       | 9 öltöző | 12 káznház |          |

Burkolatok:

- beton - műgyanta felületkezeléssel
- vörösfenyő hajópadló
- vízteresztő műkö burkolat

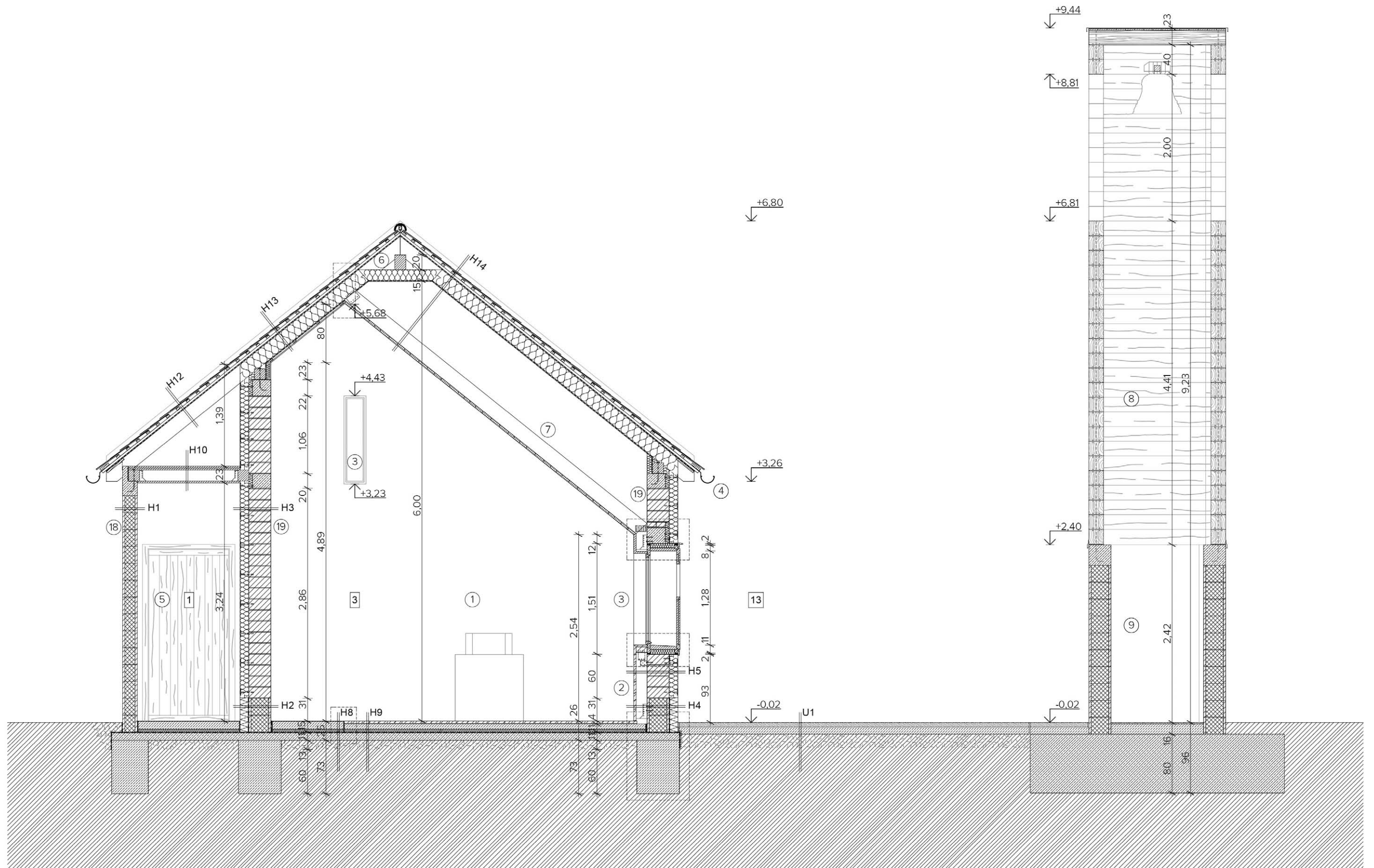

- |                             |                   |                              |
|-----------------------------|-------------------|------------------------------|
| ① fehér vakolat             | ④ ereszcsonna     | ⑦ deszka burk. hátszerkezete |
| ② vörösfenyő deszka burkoló | ⑤ pallótokos ajtó | ⑧ vörösfenyő gerenda         |
| ③ gerébtokos ablak          | ⑥ 15x20 szarufa   | ⑨ zsalukő                    |

Halottasház és harangláb keresztmetszet (A-A) M=1:50

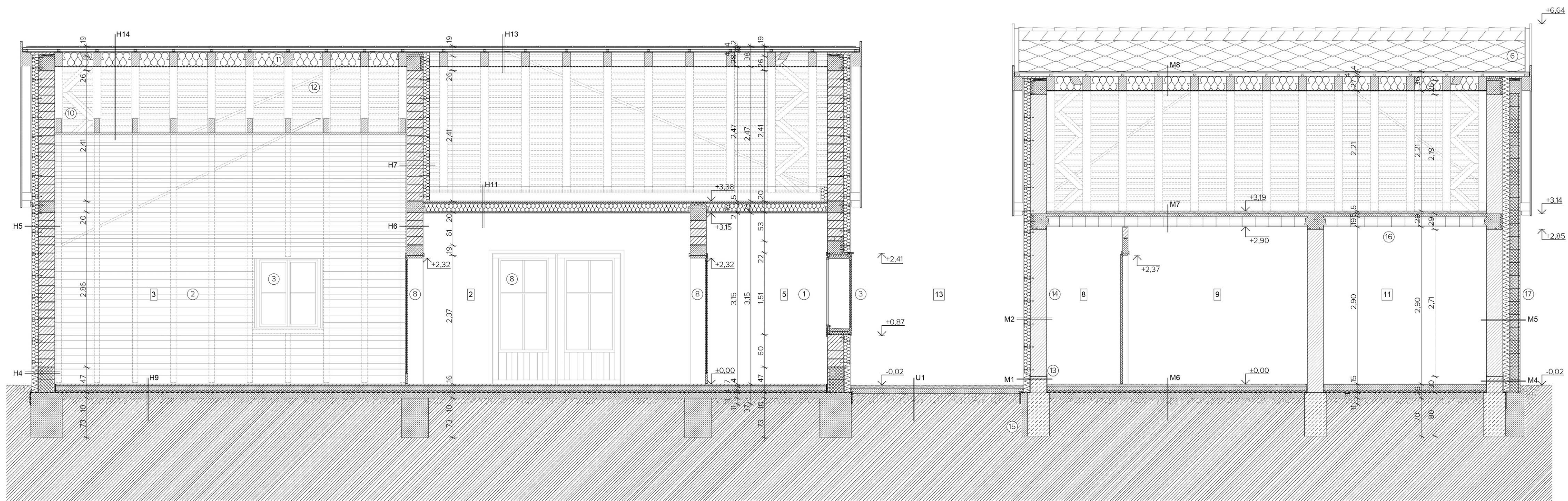

- |                              |                            |                             |                  |                      |                             |                      |
|------------------------------|----------------------------|-----------------------------|------------------|----------------------|-----------------------------|----------------------|
| 1 fehér vakolat              | 4 ereszcatorna             | 7 vörösfenyő gerenda        | 10 szélrács      | 13 utólagos vízszig. | 16 megmaradó E ger. főd.    | 19 tervezett B30 fal |
| 2 vörösfenyő deszka burkolat | 5 üres falnyílás           | 8 egyedi fa pallótokos ajtó | 11 15x20 szarufa | 14 megmaradó B30 fal | 17 utólagos hőszig. zsalukó |                      |
| 3 egyedi fa ablak            | 6 Eternit szálcement fedés | 9 peremdeszka               | 12 viharzalag    | 15 melléalapozás     | 18 zsalukó kerítés          |                      |

Halottasház és melléképület hosszmet szet (B-B) M=1:50



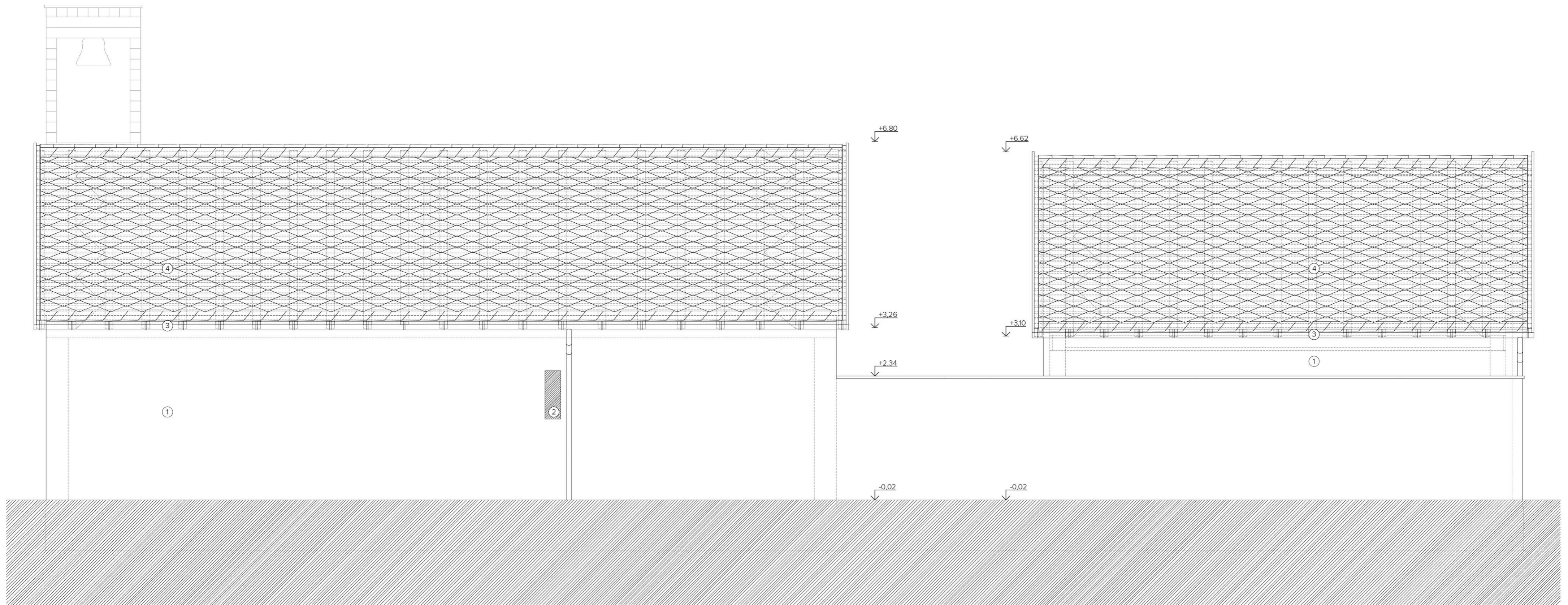

- ① fehér vakolat
- ② üres falnyílás
- ③ ereszcsonna
- ④ Eternit szálcement fedés



- |                        |                      |
|------------------------|----------------------|
| ① fehér vakolat        | ④ vörösfenyő gerenda |
| ② fa ablak és spaletta | ⑤ pallótokos ajtó    |
| ③ ereszcatorna         | ⑥ peremdeszka        |

Halottasház, harangláb és melléképület délnyugati homlokzat M=1:50

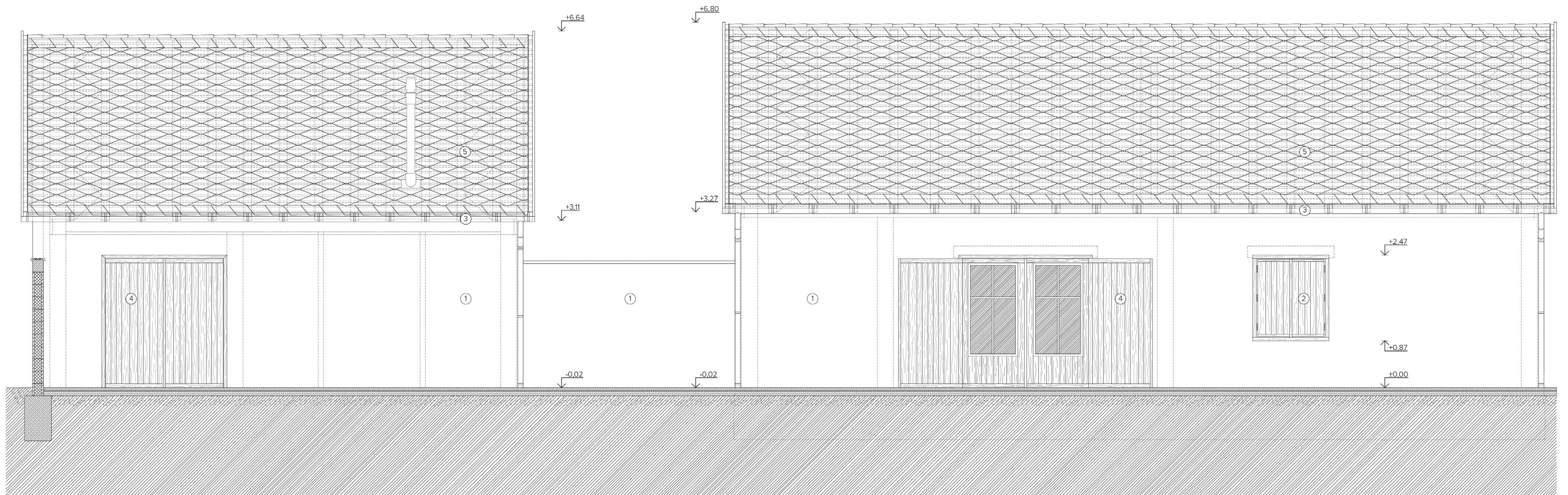

- ① fehér vakolat
- ② fa ablak és spaletta
- ③ ereszcatorna
- ④ pallótokos ajtó
- ⑤ Eternit szálcement fedés



- |                        |                      |
|------------------------|----------------------|
| ① fehér vakolat        | ④ vörösfenyő gerenda |
| ② fa ablak és spaletta | ⑤ pallótokos ajtó    |
| ③ ereszcsonna          | ⑥ peremdeszka        |

Halottasház és harangláb északkeleti homlokzat M=1:50



bazalt burkolat
  meglévő fa
  ültetett fa

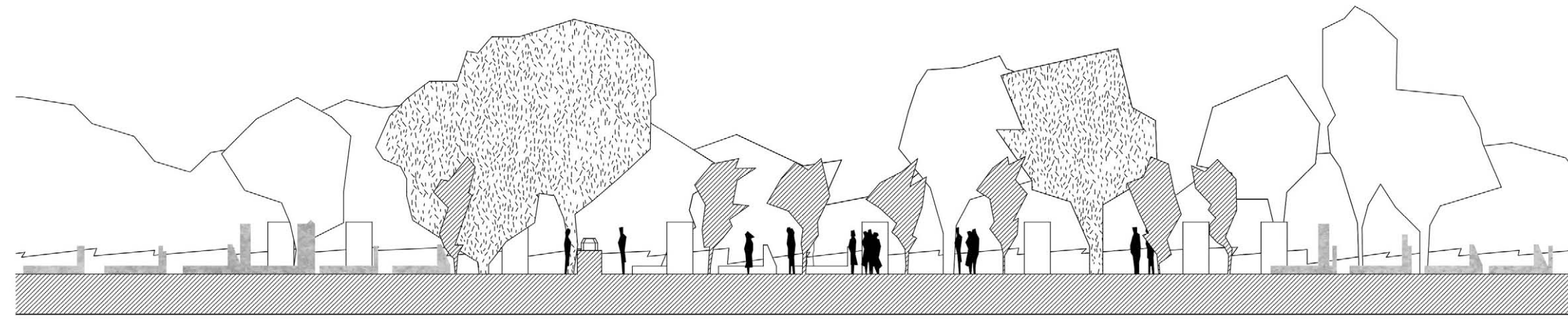

Ravatal tér metszet M=1:200

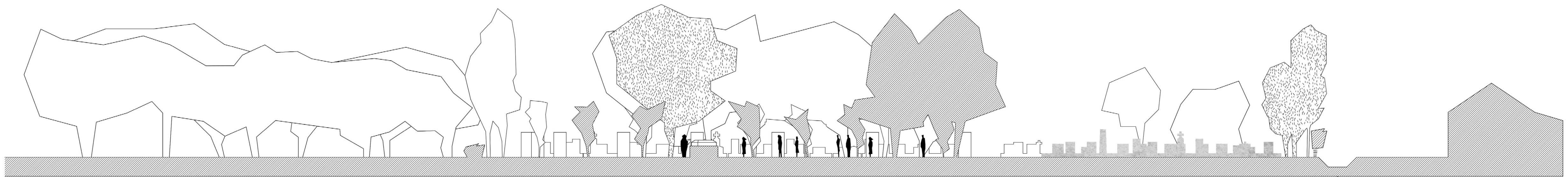

Ravatal tér metszet M=1:200



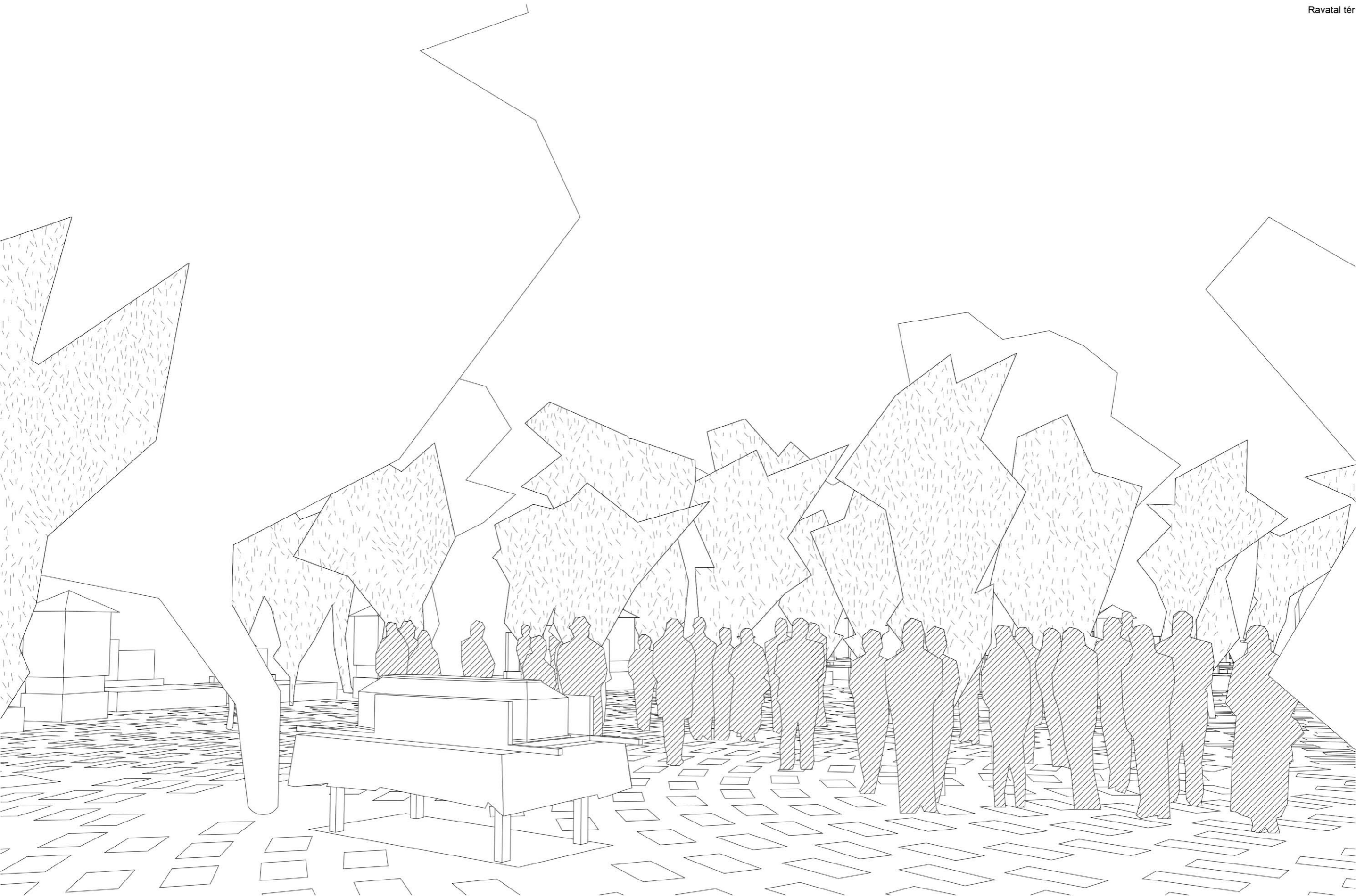



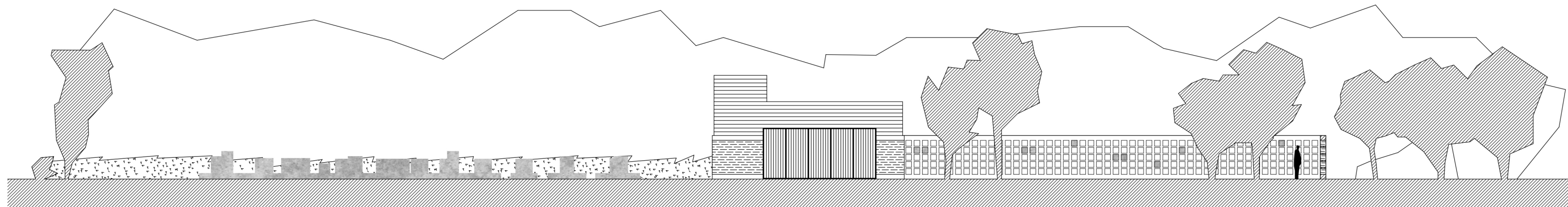

Kápolna délkeleti homlokzat M=1:200

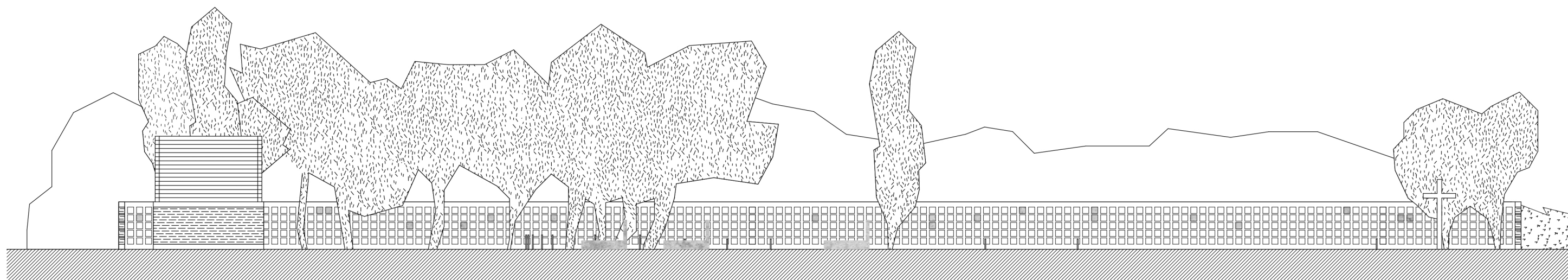

Kápolna délnyugati homlokzat M=1:200

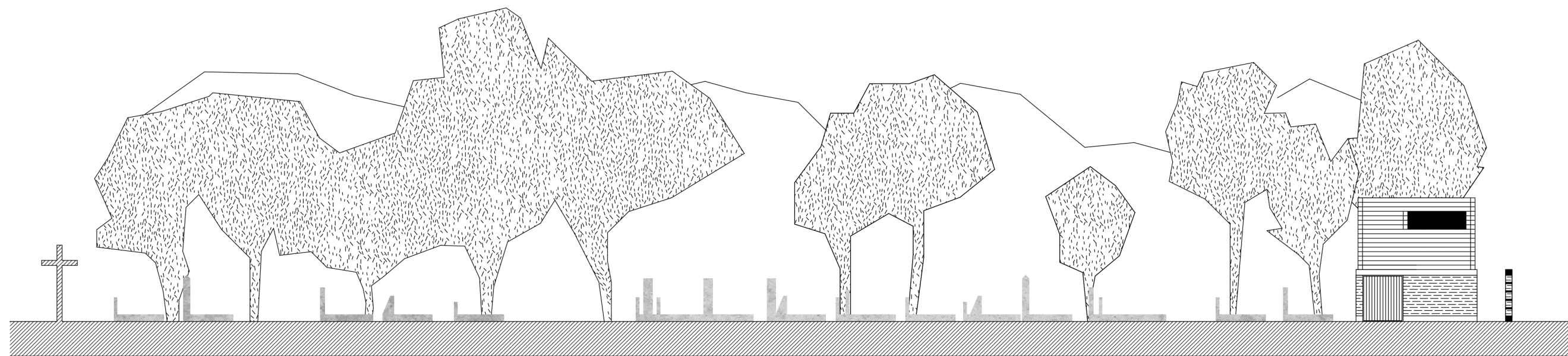

Kápolna északkeleti homlokzat M=1:200

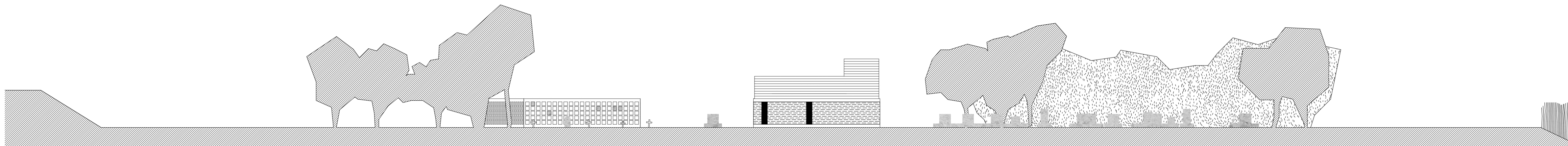

Kápolna északnyugati homlokzat M=1:200

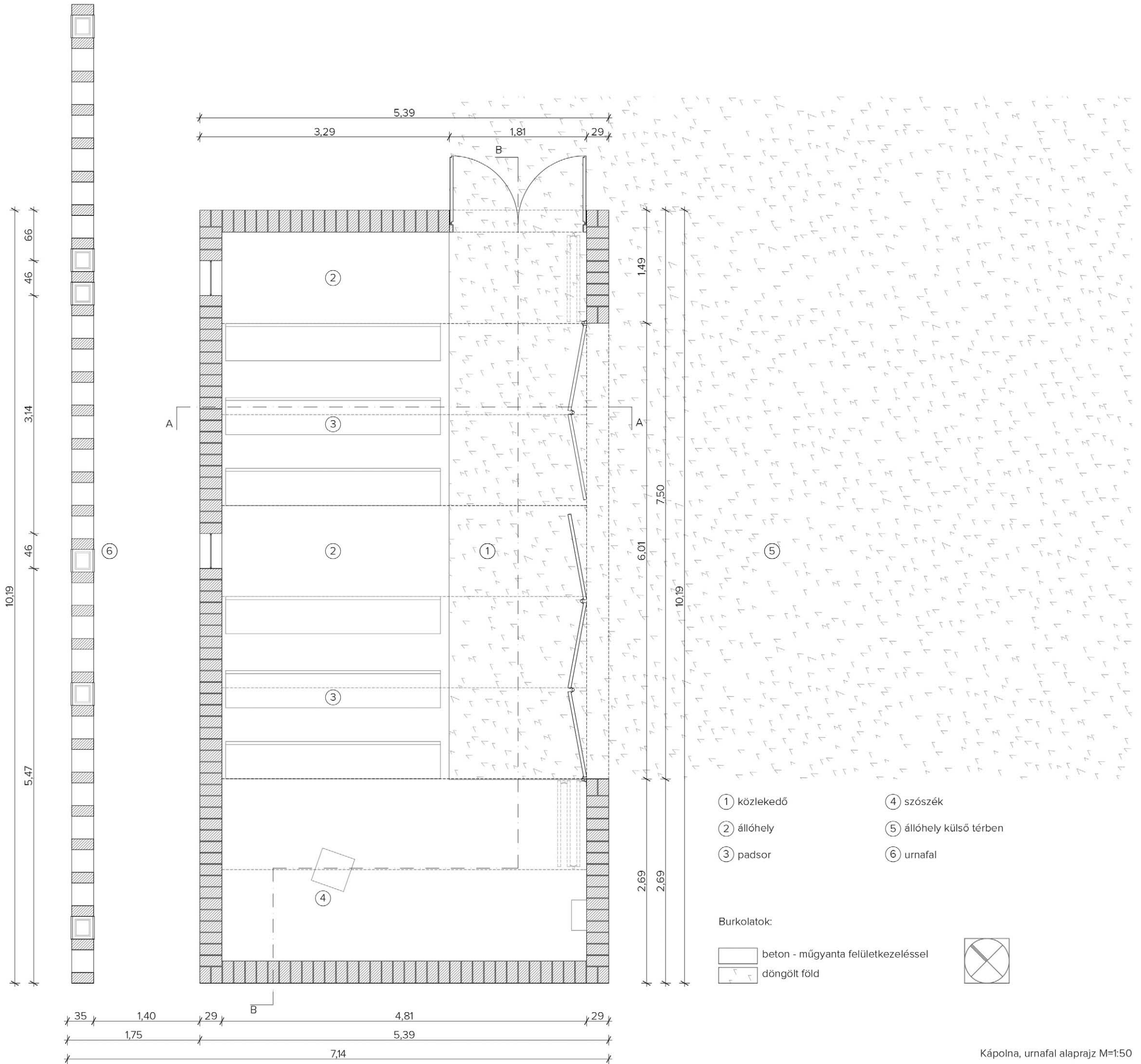

Kápolna, urnafal alaprajz M=1:50

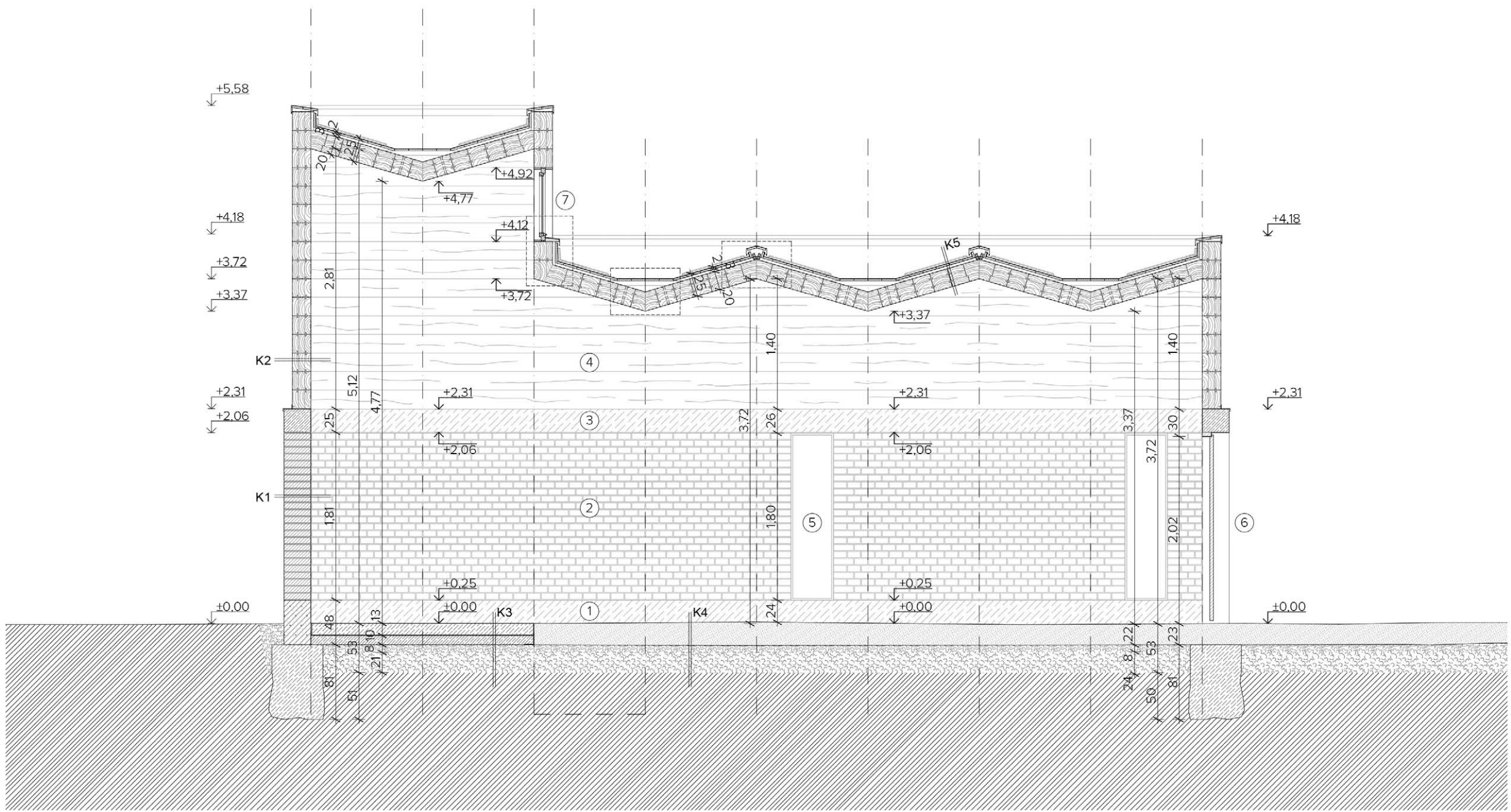

- ① beton lábazat
- ② nagyméretű téglafal
- ③ vasbeton koszorú
- ④ vörösfenyő gerendafal
- ⑤ ablak U profilba rögz.
- ⑥ pallótokos ajtó
- ⑦ billenőablak

Kápolna hosszmetesz /B-B/ M=1:50

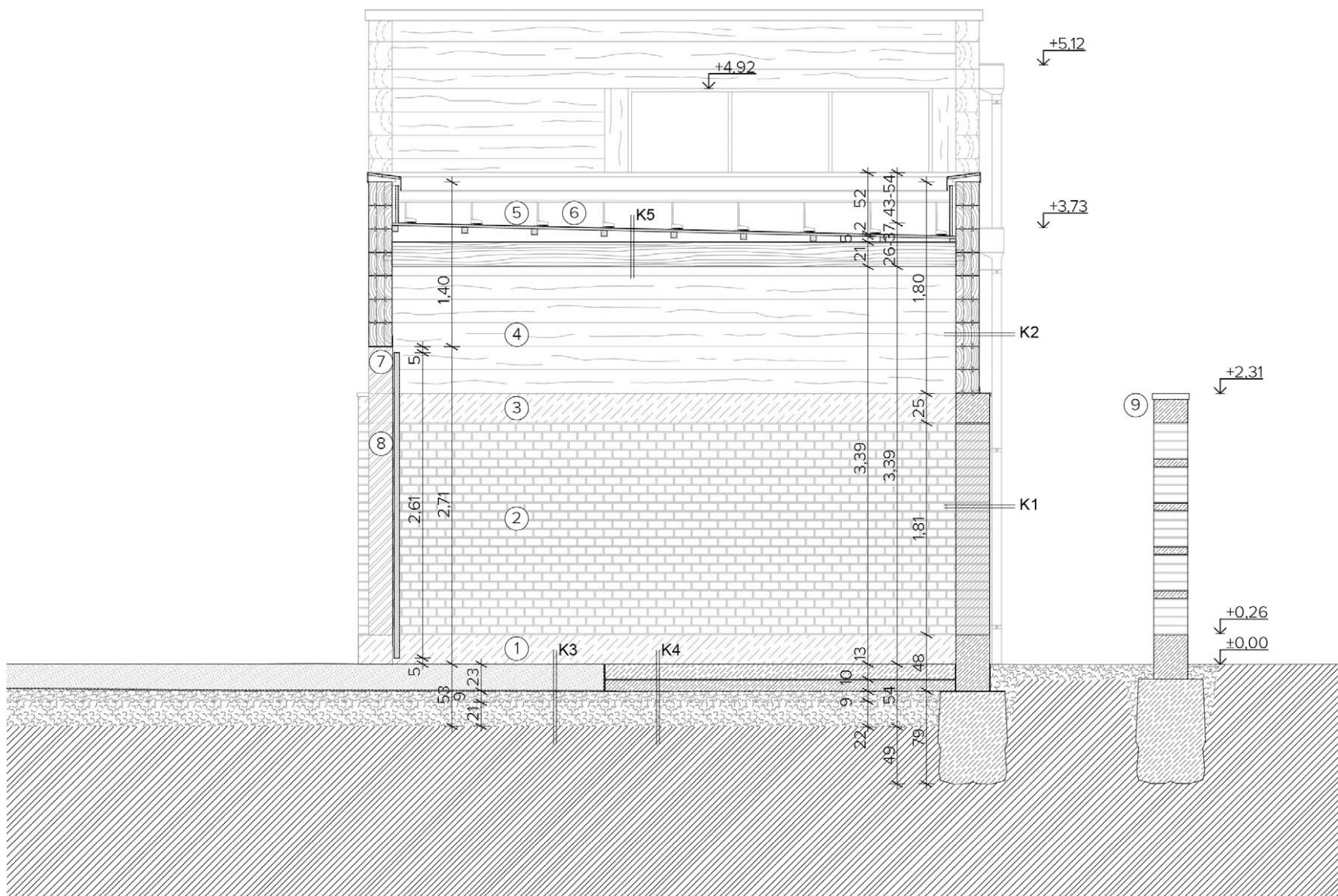

- |                       |                         |                  |
|-----------------------|-------------------------|------------------|
| ① beton lábazat       | ④ vörösfenyő gerendafal | ⑦ harmonika ajtó |
| ② nagyméretű téglafal | ⑤ 5 % lejtéskorrekció   | ⑧ L acél vaktok  |
| ③ vasbeton koszorú    | ⑥ titáncink lemezfedés  | ⑨ urnafal        |

Kápolna, urnafal metszet /A-A/ M=1:50

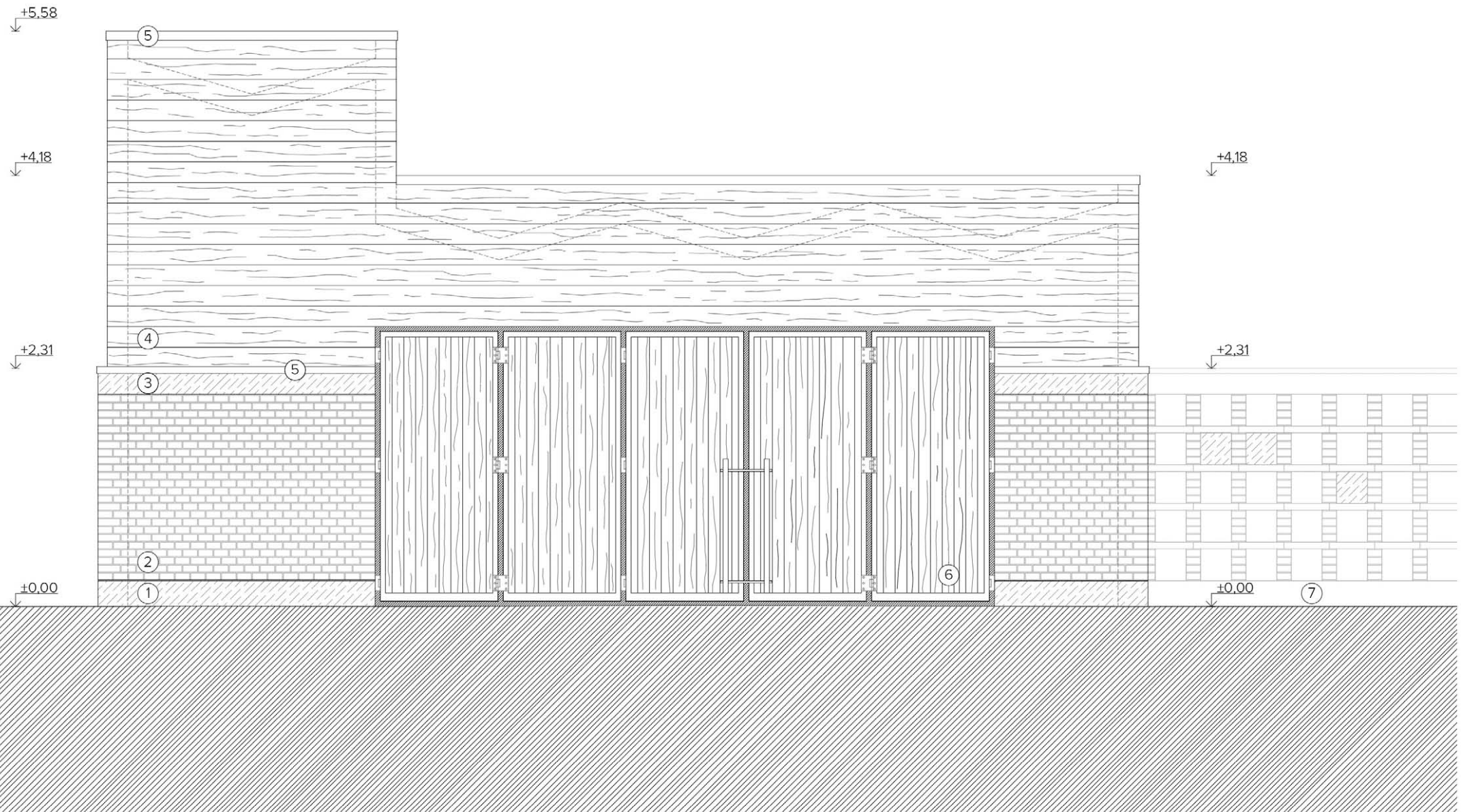

- ① beton lábazat
- ② nagyméretű téglafal
- ③ vasbeton koszorú
- ④ vörösfenyő gerendafal
- ⑤ alumínium szegély
- ⑥ fa harmonikaajtó
- ⑦ urnafal

Kápolna és urnafal délkeleti homlokzat M=1:50

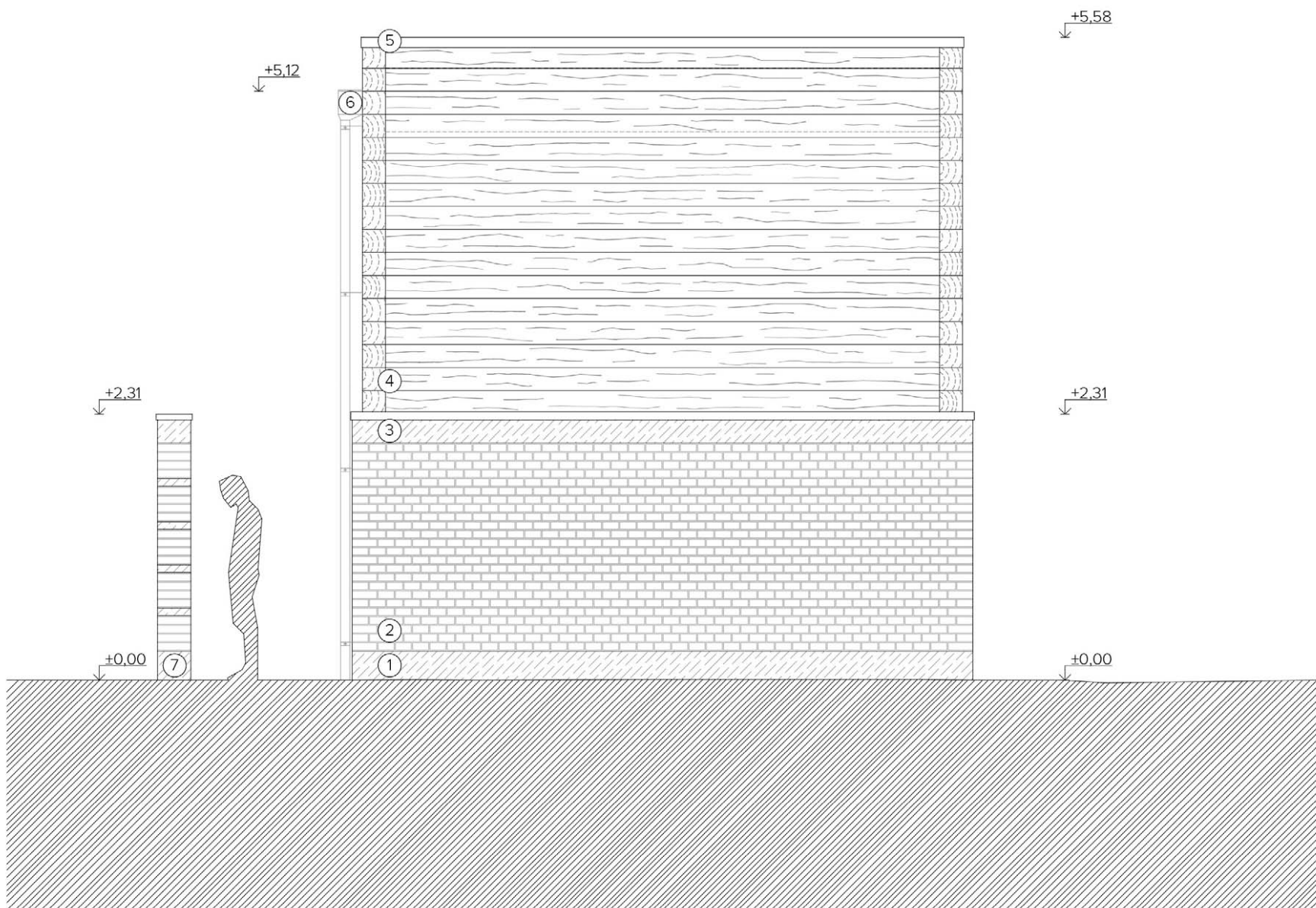

① beton lábazat

④ vörösfenyő gerendafal

⑦ urnafal

Kápolna és urnafal délnyugati homlokzat M=1:50

② nagyméretű téglafal

⑤ alumínium szegély

③ vasbeton koszorú

⑥ ejtőcső

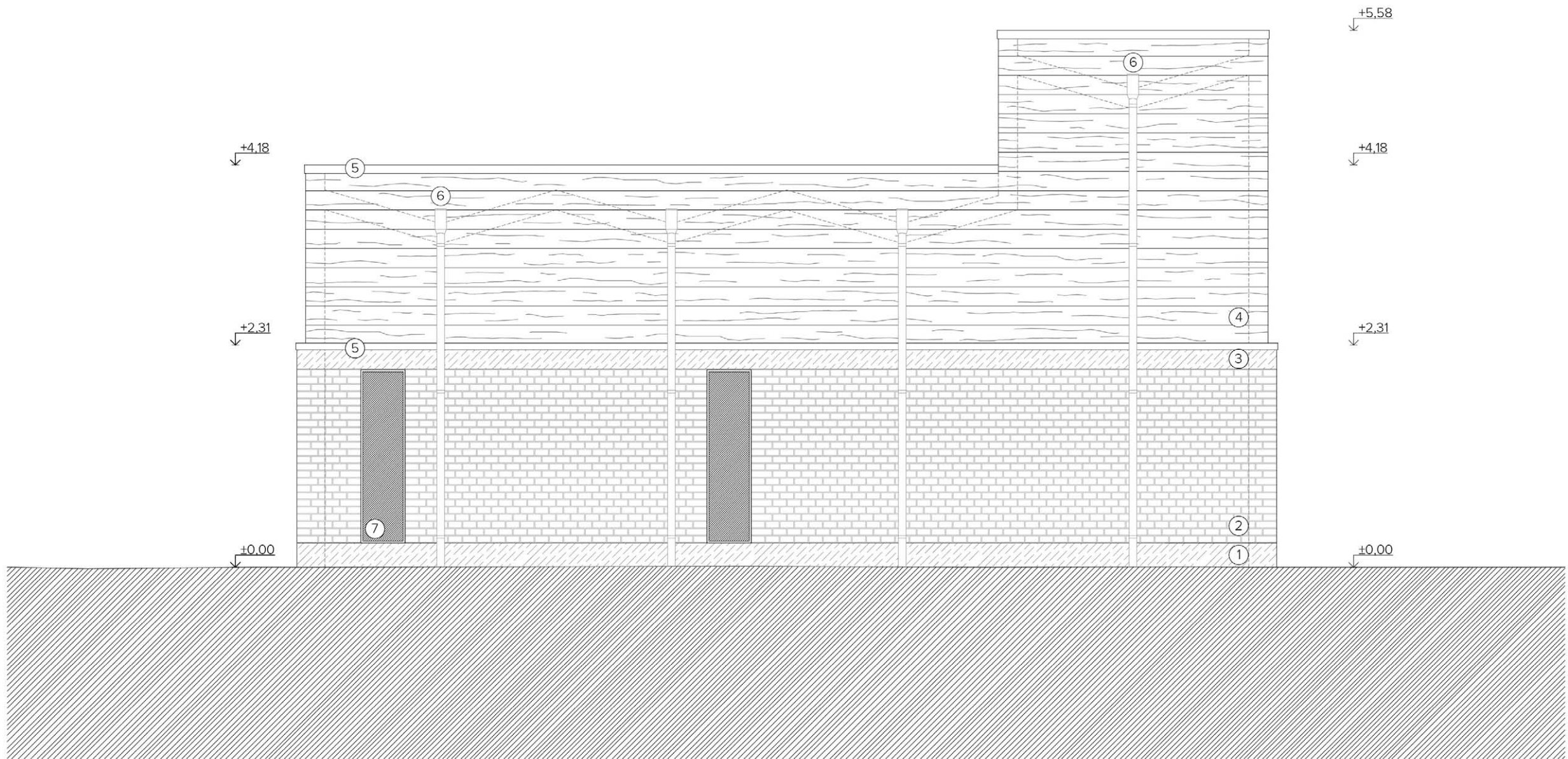

- ① beton lábazat
- ② nagyméretű téglafal
- ③ vasbeton koszorú
- ④ vörösfenyő gerendafal
- ⑤ alumínium szegély
- ⑥ ejtőcső
- ⑦ U profilozású ablak

Kápolna északnyugati homlokzat M=1:50



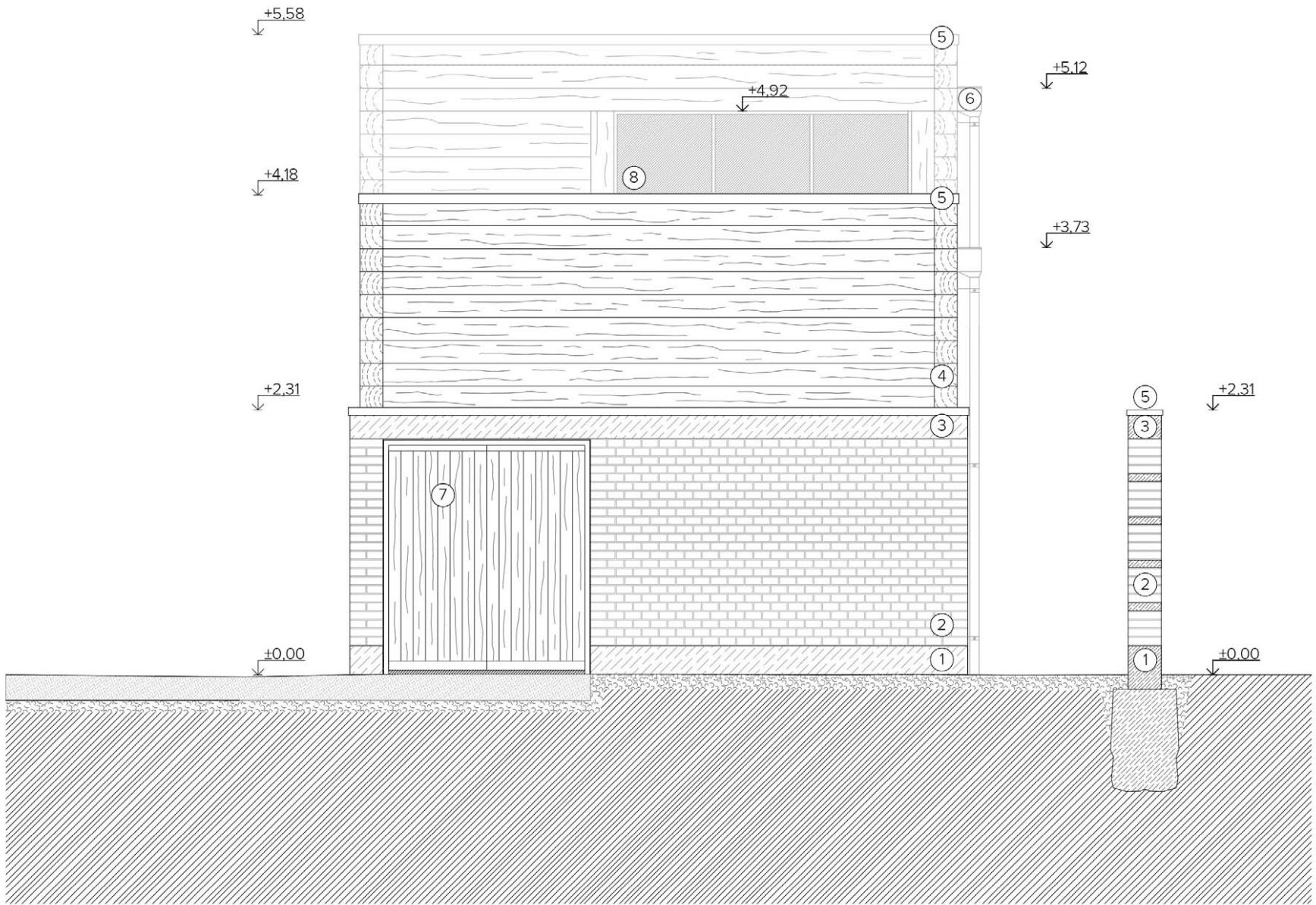

- |                       |                         |                              |
|-----------------------|-------------------------|------------------------------|
| ① beton lábazat       | ④ vörösfenyő gerendafal | ⑦ pallótokos kétszárnyú ajtó |
| ② nagyméretű téglafal | ⑤ alumínium szegély     | ⑧ billenő ablak              |
| ③ vasbeton koszorú    | ⑥ ejtőcső               |                              |

Kápolna északkeleti homlokzat M=1:50

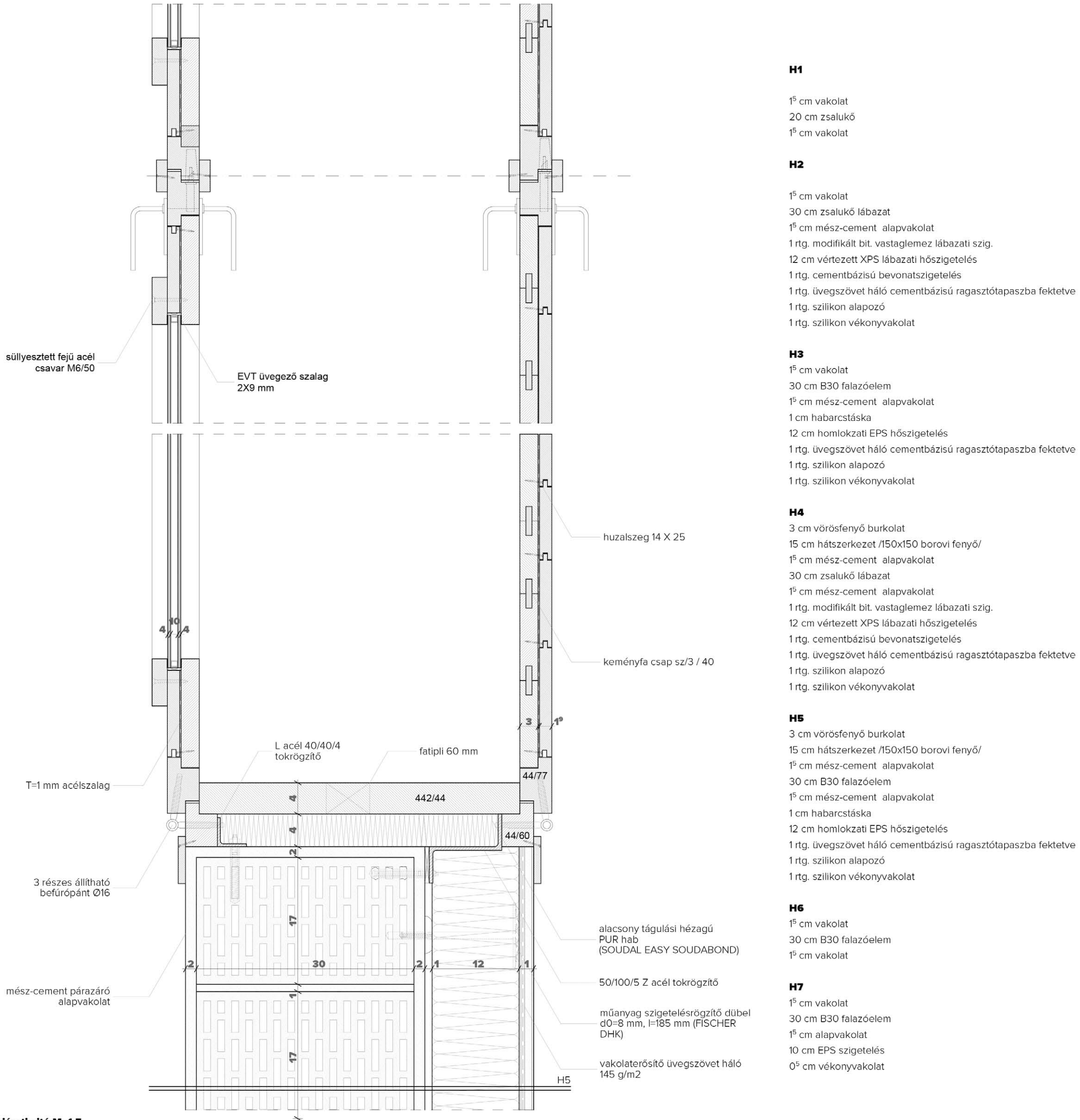

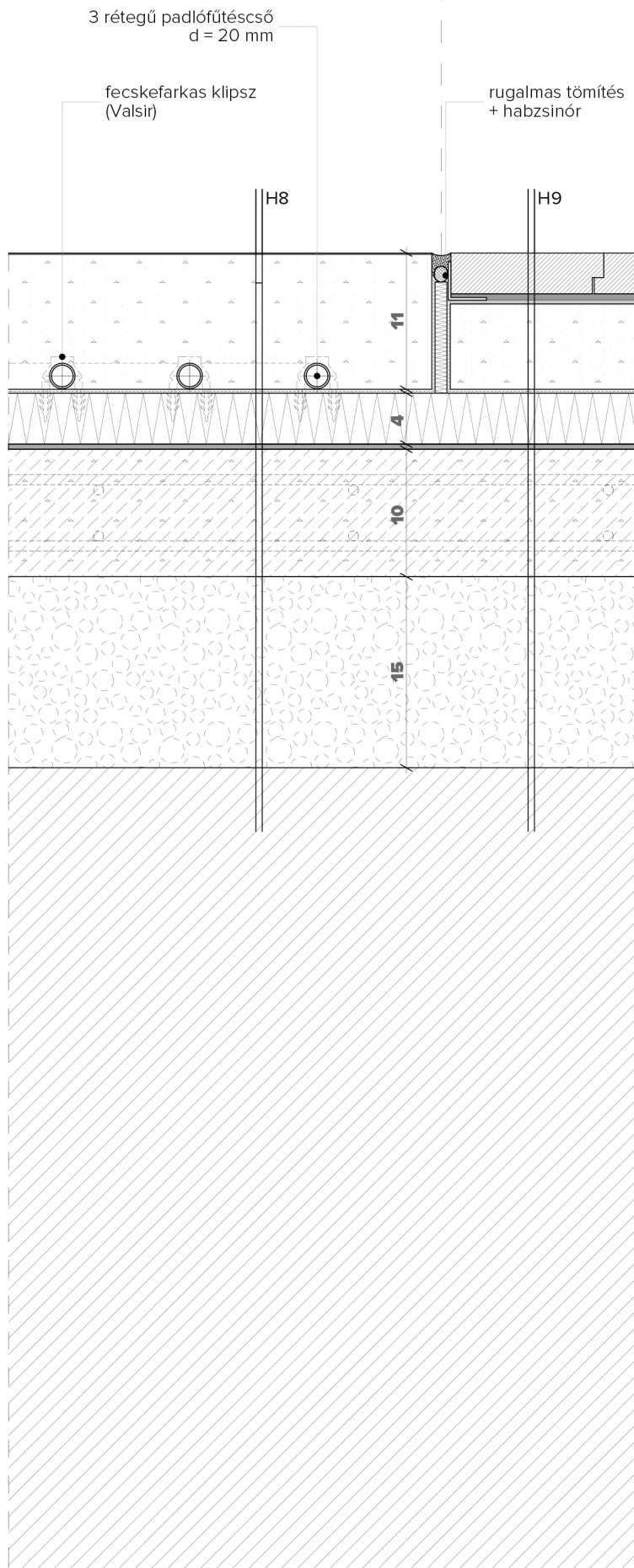

### H8

- 08 mm kopásálló műgyanta felületkezelés
- 11 cm aljzatbeton
- 1 rtg. PE fólia, technológiai szigetelés
- 4 cm ásványgyapot úsztatóréteg
- 1 rtg. modifikált bitumen vastaglemez, talajnedvesség elleni szig.
- 10 cm vasalt aljzat
- 15 cm kavicsfeltöltés
- termett talaj

### H9

- 3 cm vörösfenyő padlóburkolat
- 1 rtg. ragasztó
- 1 rtg. alapozás
- 7 cm aljzatbeton
- 4 cm ásványgyapot úsztatóréteg
- 1 rtg. modifikált bitumen vastaglemez, talajnedvesség elleni szig.
- 10 cm vasalt aljzat
- 15 cm kavicsfeltöltés
- termett talaj

### H10

- 2x2cm deszkázat fedésben fektetve
- 15 cm fa gerenda / közte kőzetgyapot
- 1,8 cm cementkötésű faforgácslap
- 0,5 cm hálóerősített vékonyvakolat

### H11

- 2x2cm deszkázat fedésben fektetve
- 15 cm fa gerenda
- 1,8 cm cementkötésű faforgácslap
- 0,5 cm hálóerősített vékonyvakolat

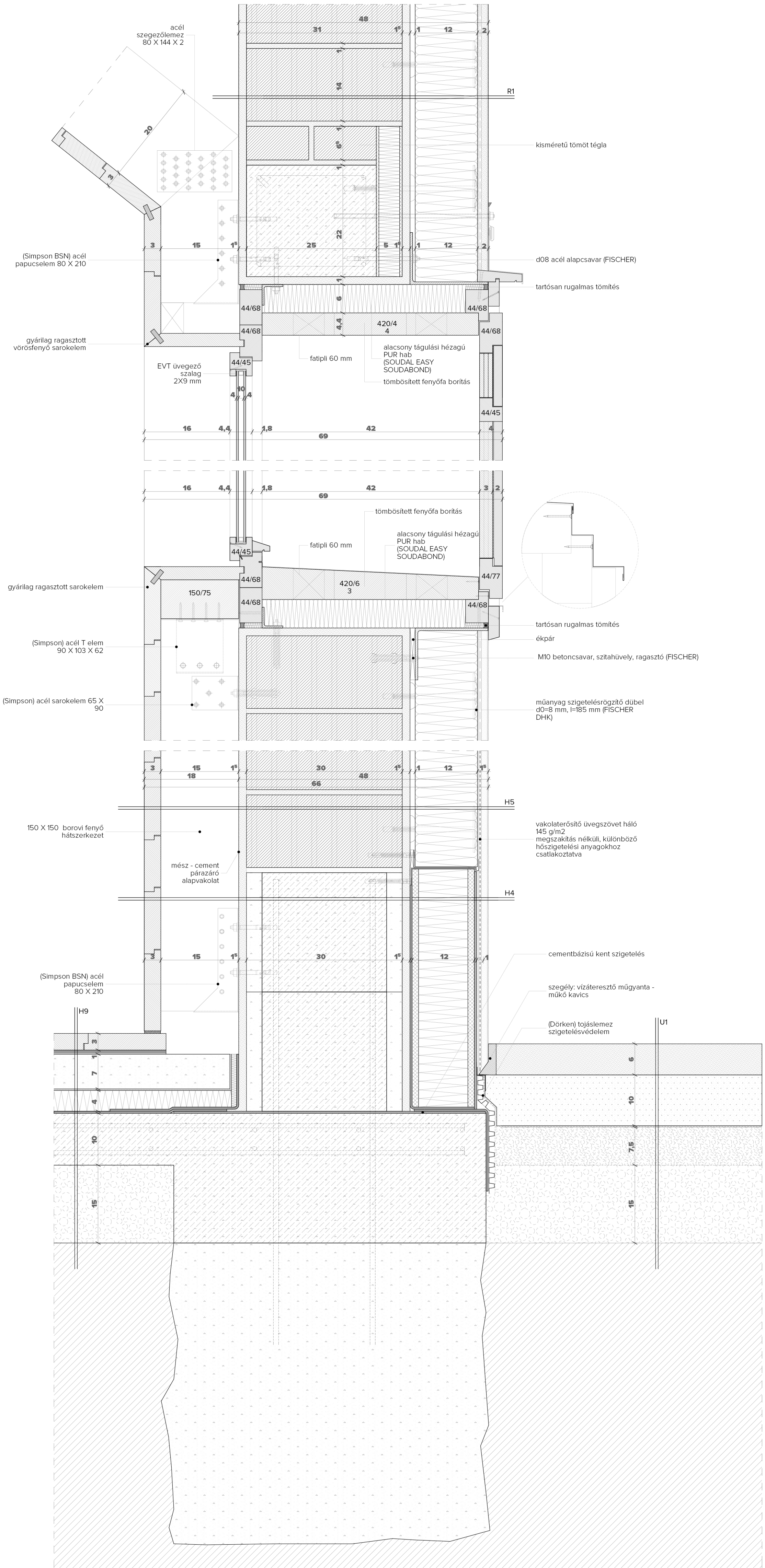

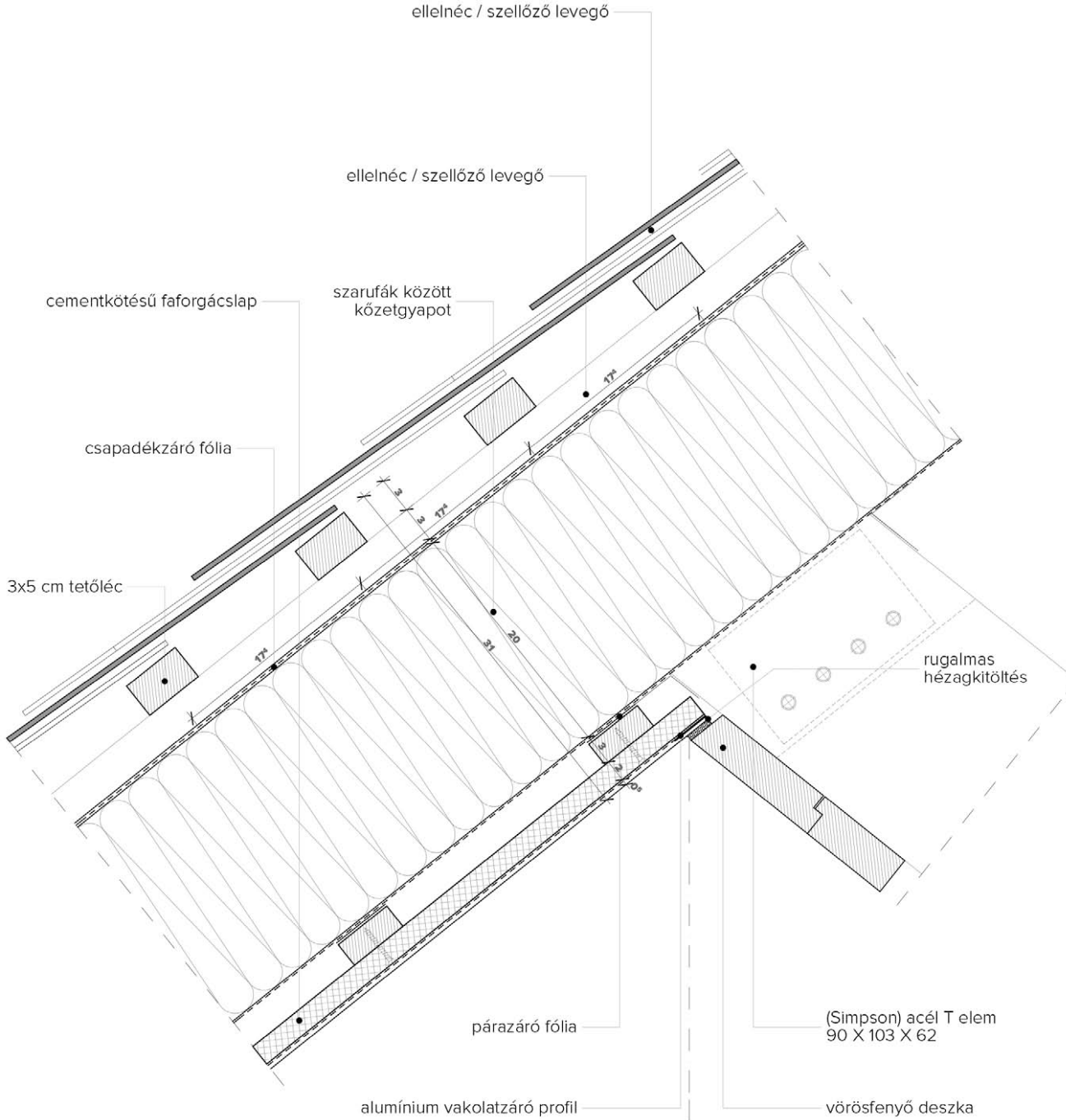

## H12

Eternit szálcement rombuszfedés  
 3 cm lécezés  
 3 cm ellenléc / légrés  
 1 rtg. csapadékszáró fólia  
 20 cm szarufa

## H13

Eternit szálcement rombuszfedés  
 3 cm lécezés  
 3 cm ellenléc / légrés  
 1 rtg. csapadékszáró fólia  
 20 cm szarufa / kőzetgyapot hőszigetelés  
 1 rtg. párazáró fólia  
 2cm deszka tartóváz  
 1,8 cm cementkötésű faforgácslap  
 0,5 cm hálóerősített vékonyvakolat

## H14

Eternit szálcement rombuszfedés  
 3 cm lécezés  
 3 cm ellenléc / légrés  
 1 rtg. csapadékszáró fólia  
 20 cm szarufa / kőzetgyapot hőszigetelés  
 1 rtg. párazáró fólia  
 75 cm légtér  
 15 cm borovi fenyő hátszerkezet  
 3 cm vörösfenyő deszka

- K1**  
29 cm impregnált, fagyálló nagyméretű téglá telibe fugázva
- K2**  
20 cm vörösfenyő gerendafal /méhviaszos balzsamozással/
- K3**  
20 cm döngölt földburkolat  
1 rtg. műanyag fátyol szűrőréteg  
10 cm kisszemű kavics  
1 rtg. műanyag fátyol szűrőréteg  
20 cm Coulé kavics
- K4**  
20 cm döngölt földburkolat  
1 rtg. műanyag fátyol szűrőréteg  
10 cm kisszemű kavics  
1 rtg. műanyag fátyol szűrőréteg  
20 cm coulé kavics
- K5**  
1 rtg. titáncink fémlemez fedés  
2 cm deszkázat hézagosan rakva  
3 cm lécz / átszellőztető réteg  
20 cm vörösfenyő gerenda

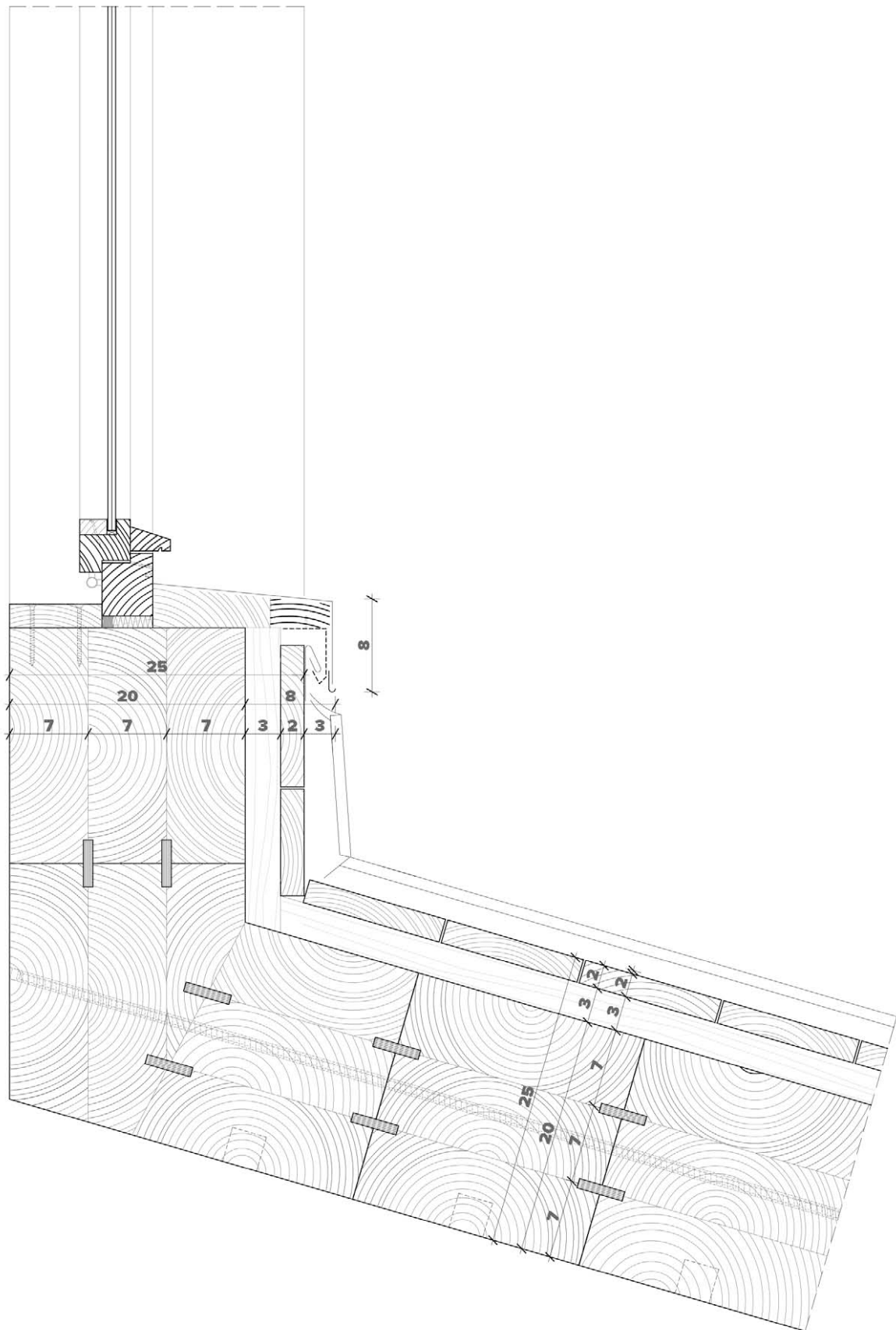

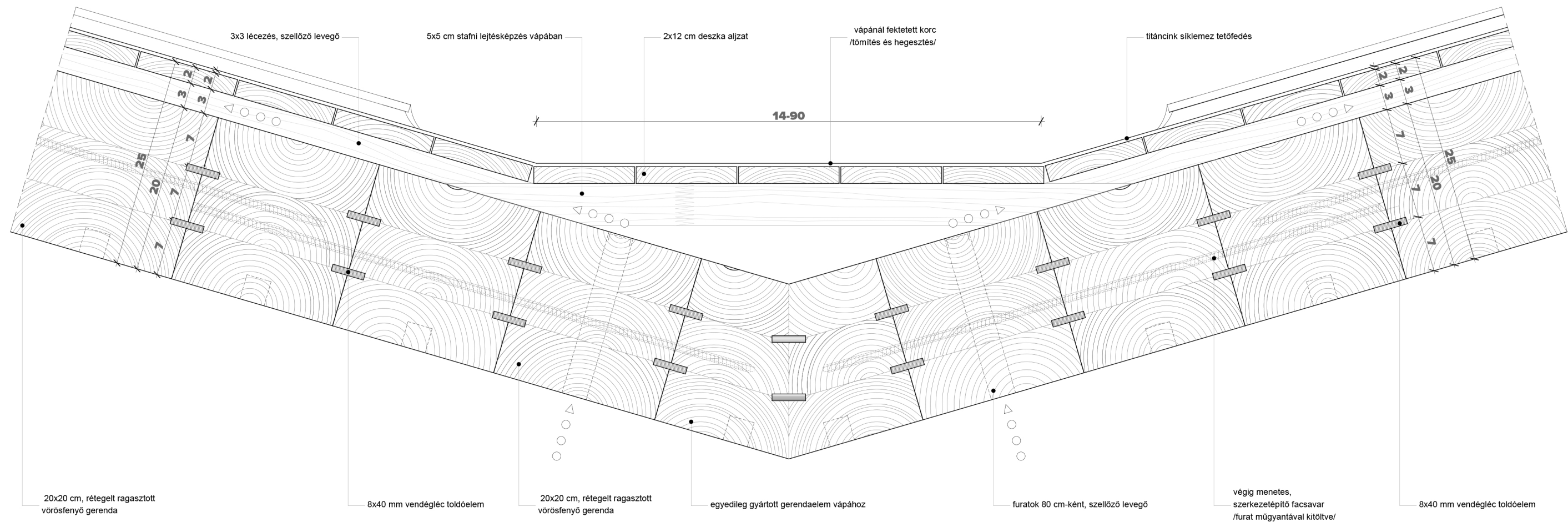

Vápa M=1:5

3x3 lécezés, szellőző levegő

2x12 cm deszka aljzat

70x70x25/2mm  
szegezőlemez

tartóváz

rovarrháló

titáncink siklemeztetőfedés

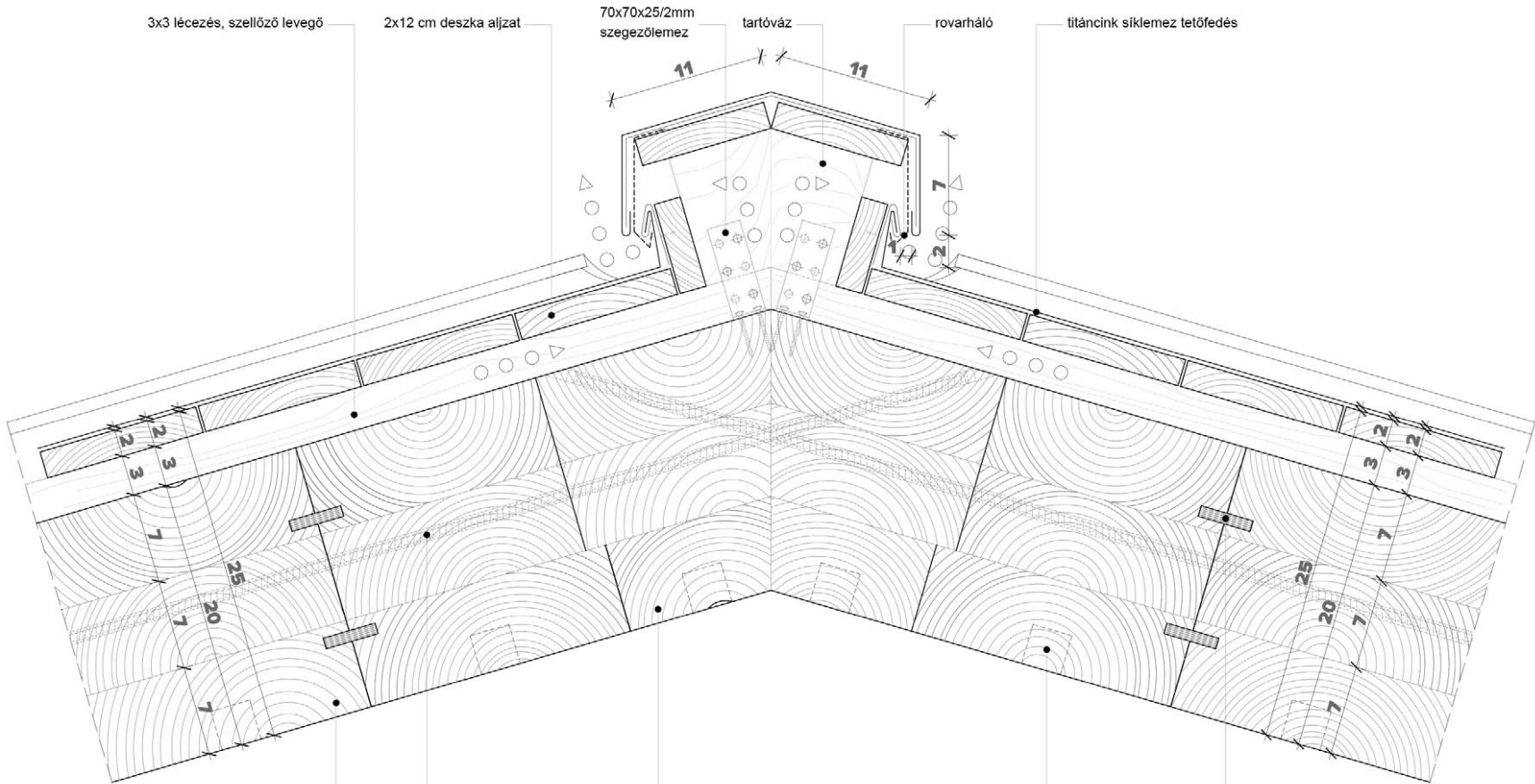

20x20 cm, rétegelt ragasztott  
vörösfenyő gerenda

végig menetes,  
szerkezetépítő facsavar  
/furat műgyantával kítöltve/

egyedileg gyártott gerendaelem  
gerinchez

pillanatszorítónak  
kialakított fészkek

8x40 mm vendégléc  
toldóelem



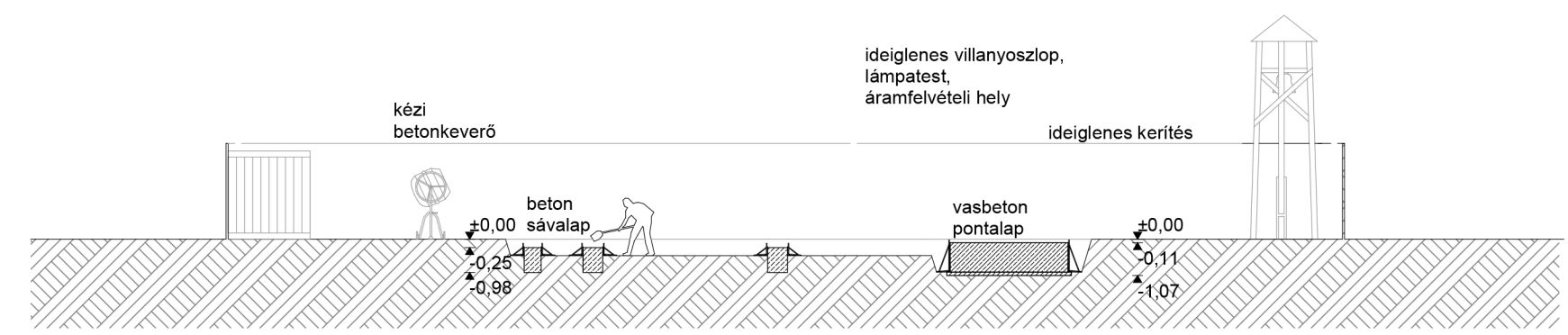
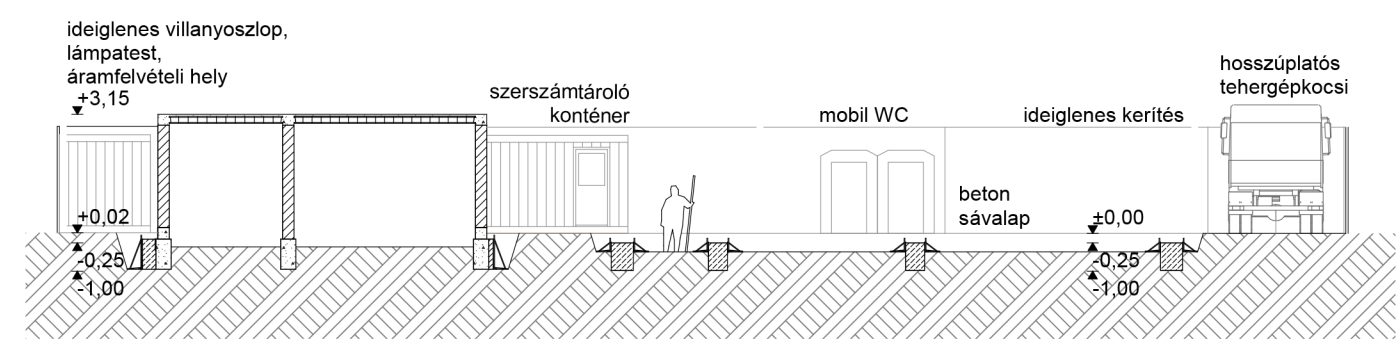
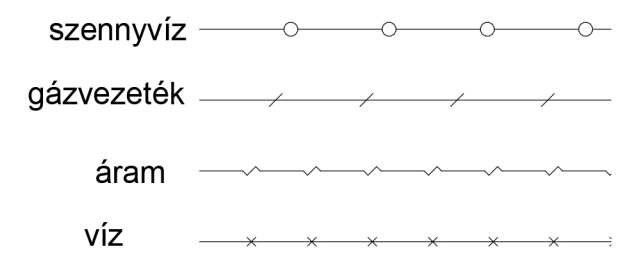
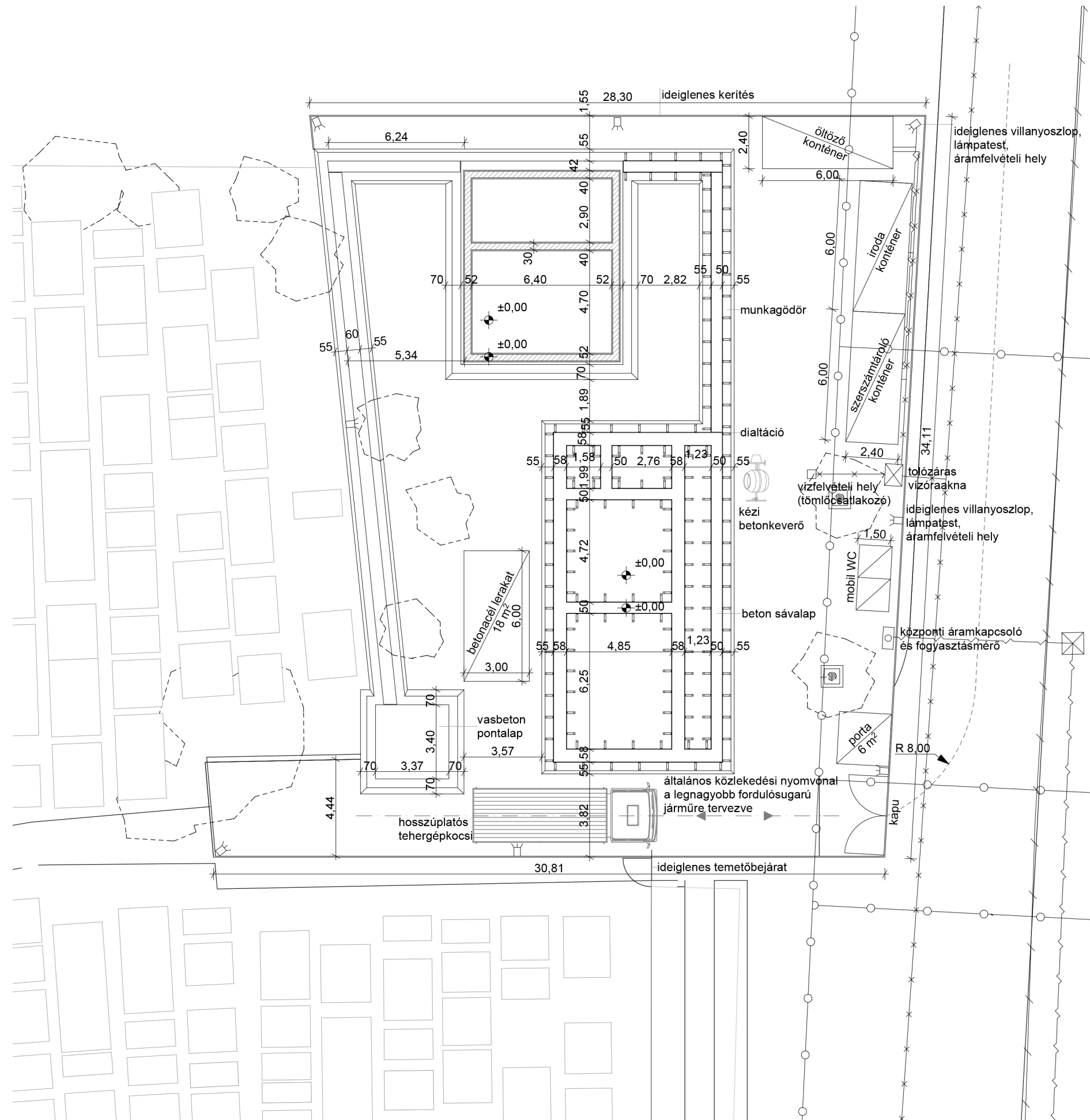

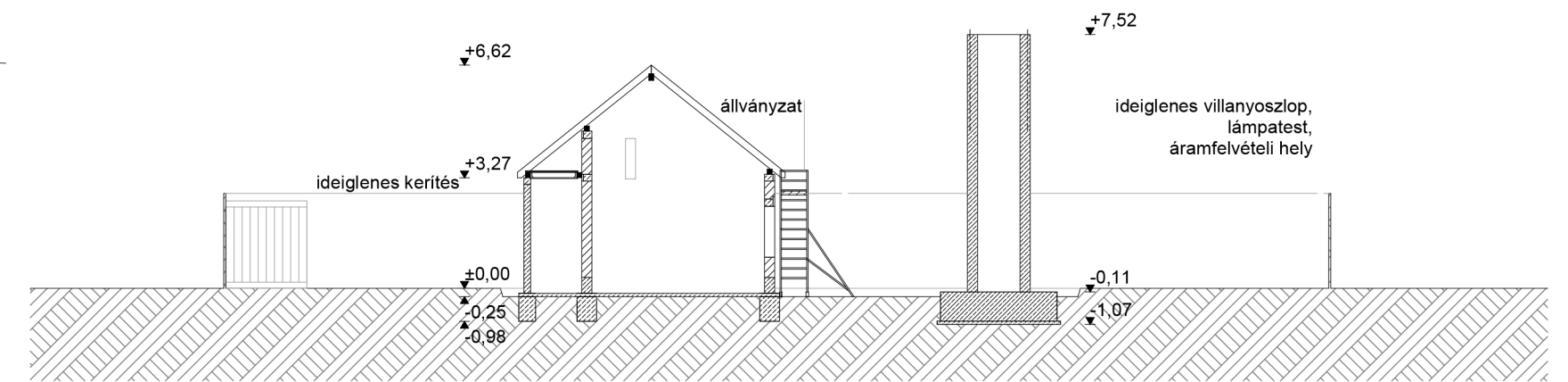
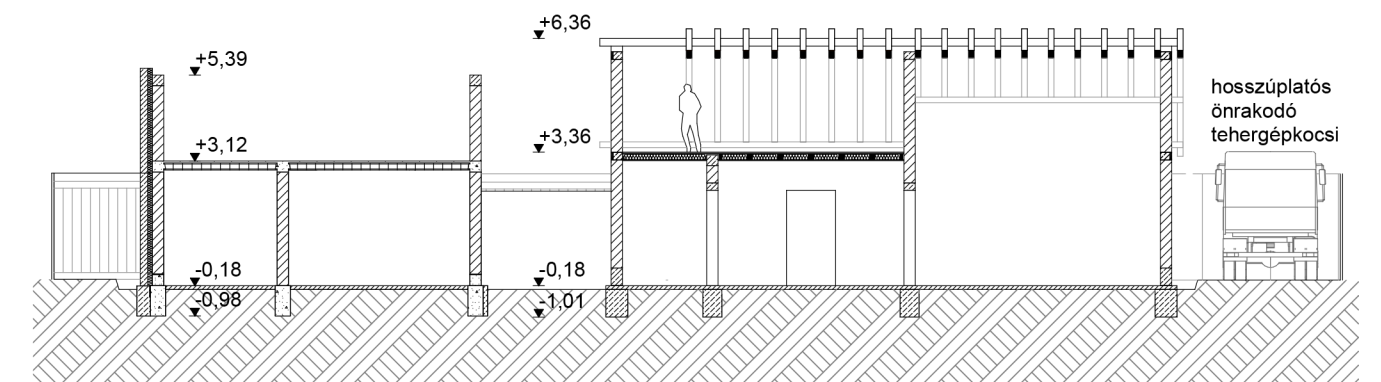
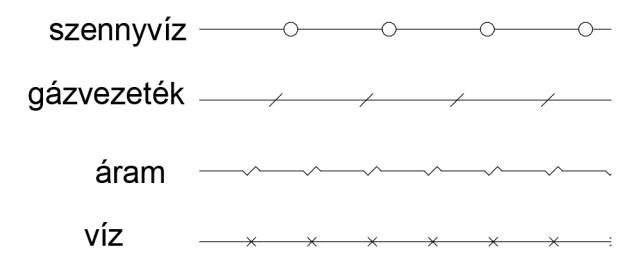
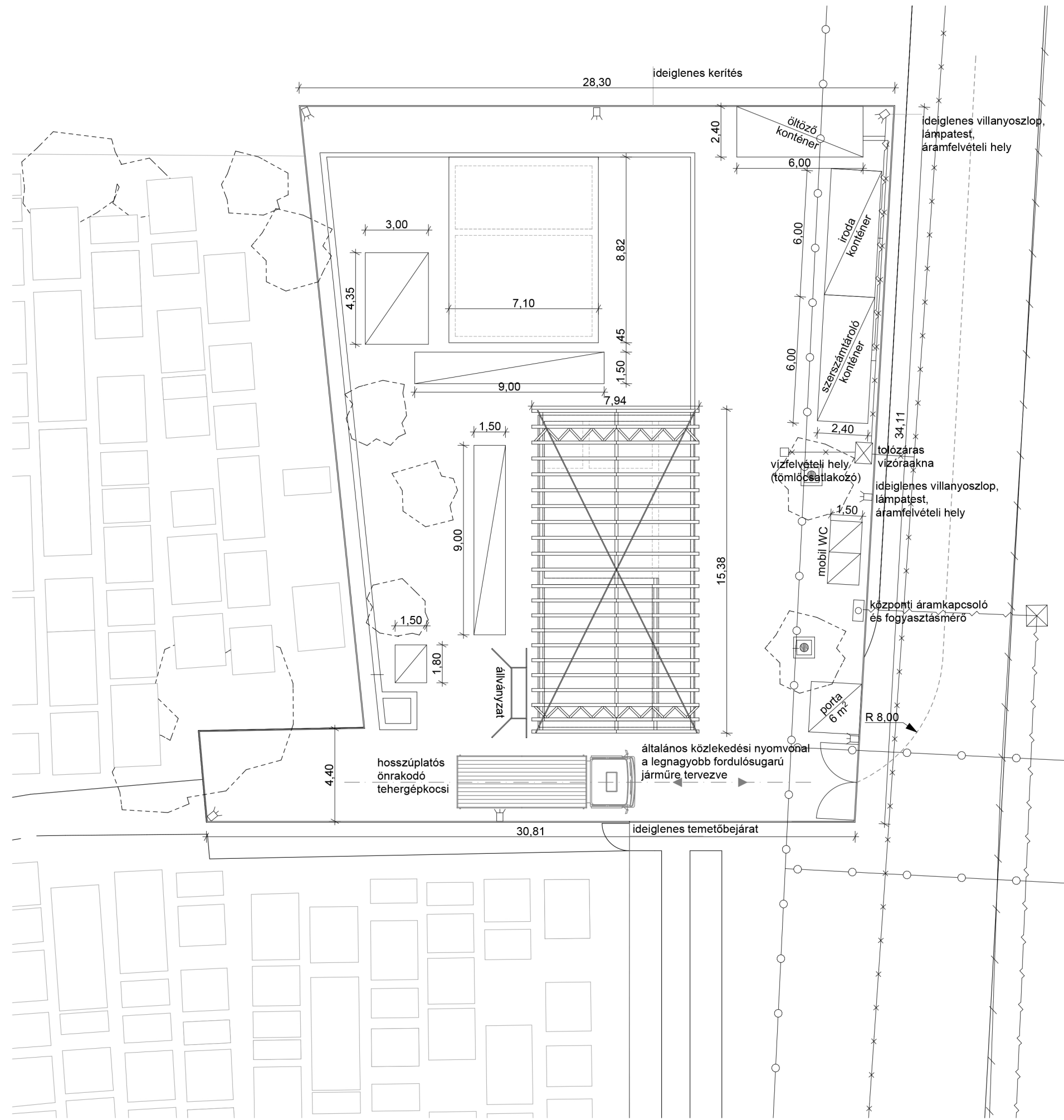

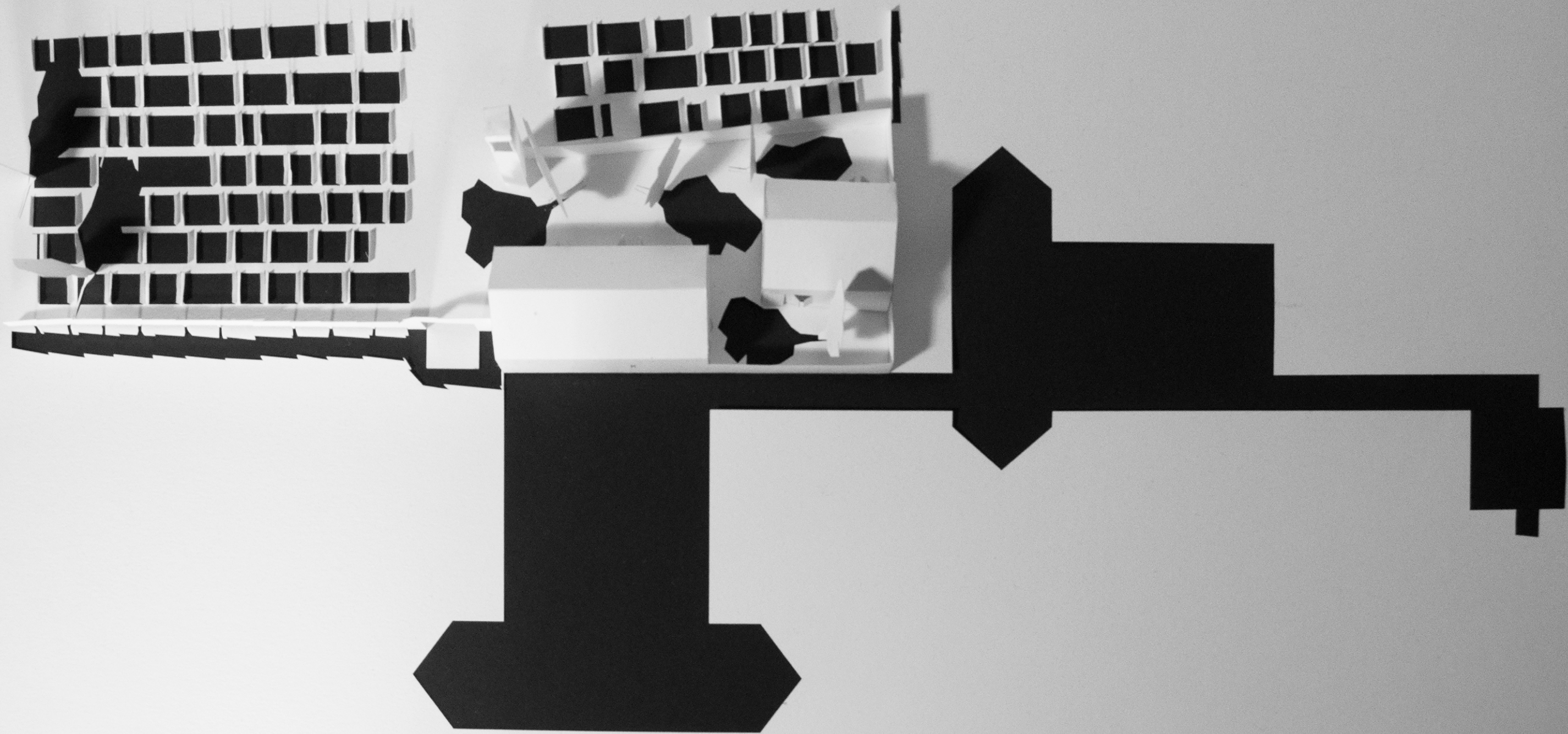

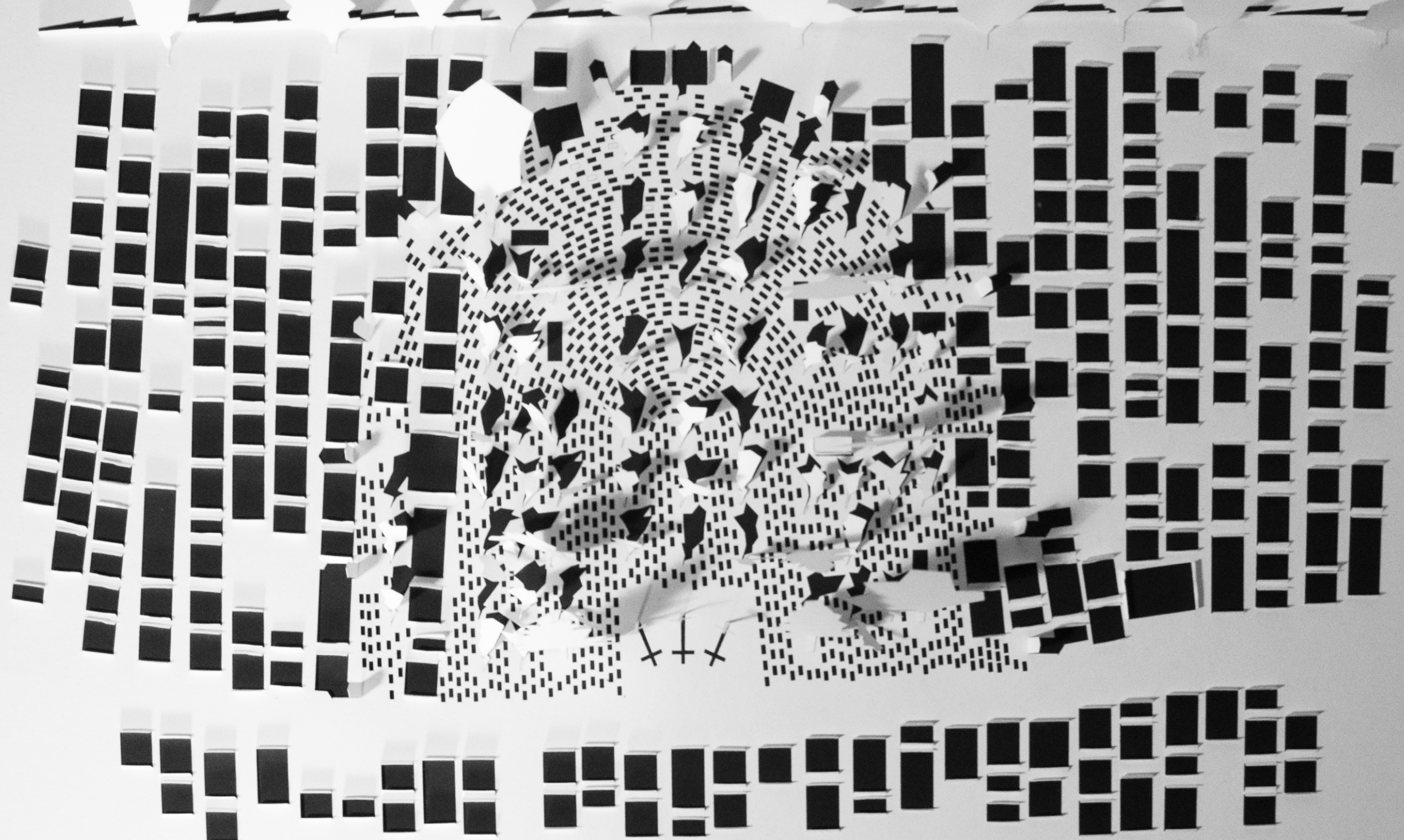

+ + +

