

GEMEINDEHAUS

KÖZÖSSÉGI KÖZPONT - BUDAFOK

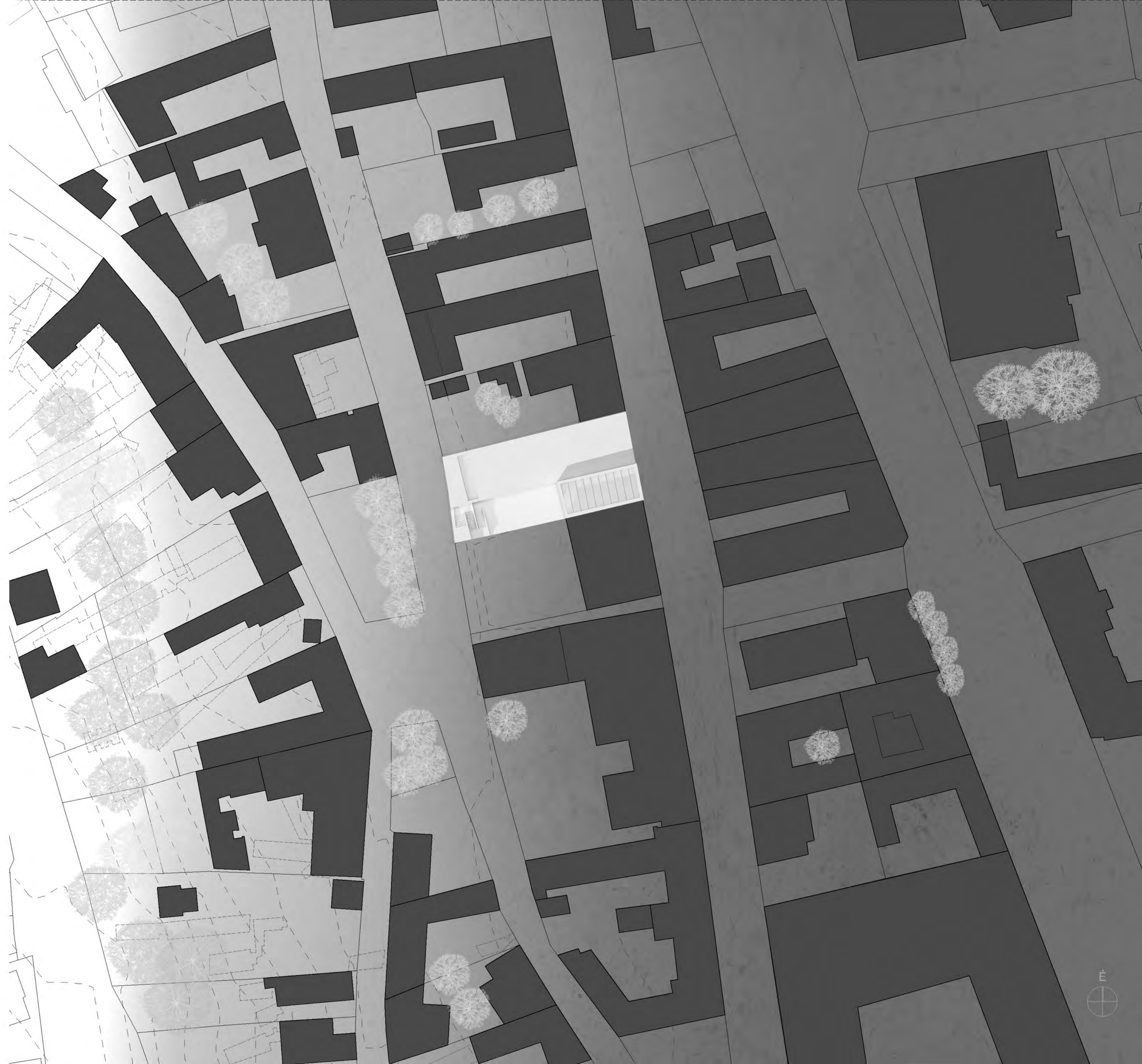

HELYSZÍNRAJZ
M= 1:500
BÖNDE TAMÁS
Központ / 2019 / 2022



GEMEINDEHAUS

KÖZÖSSÉGI KÖZPONT - BUDAFOK

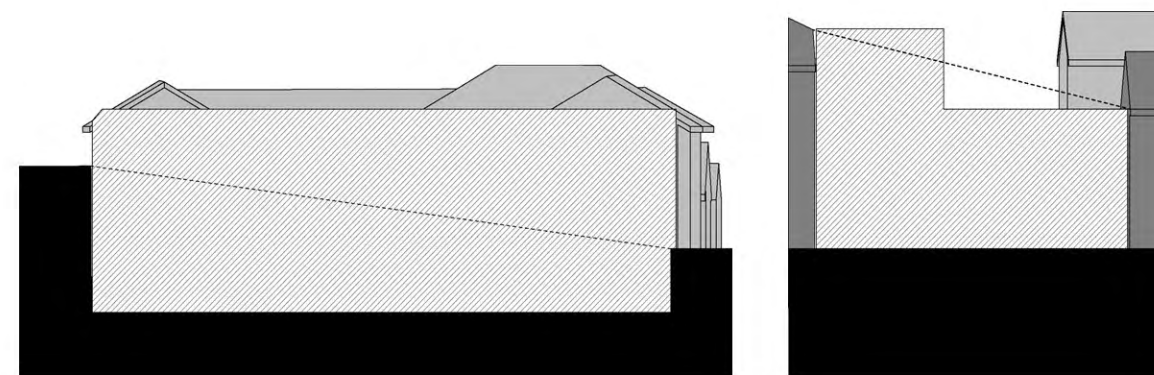

Lejtős terep
Épület előtti és mögötti utcák
különböző szintmagasságon

Szomszédos épületek
eltérő magasságúak

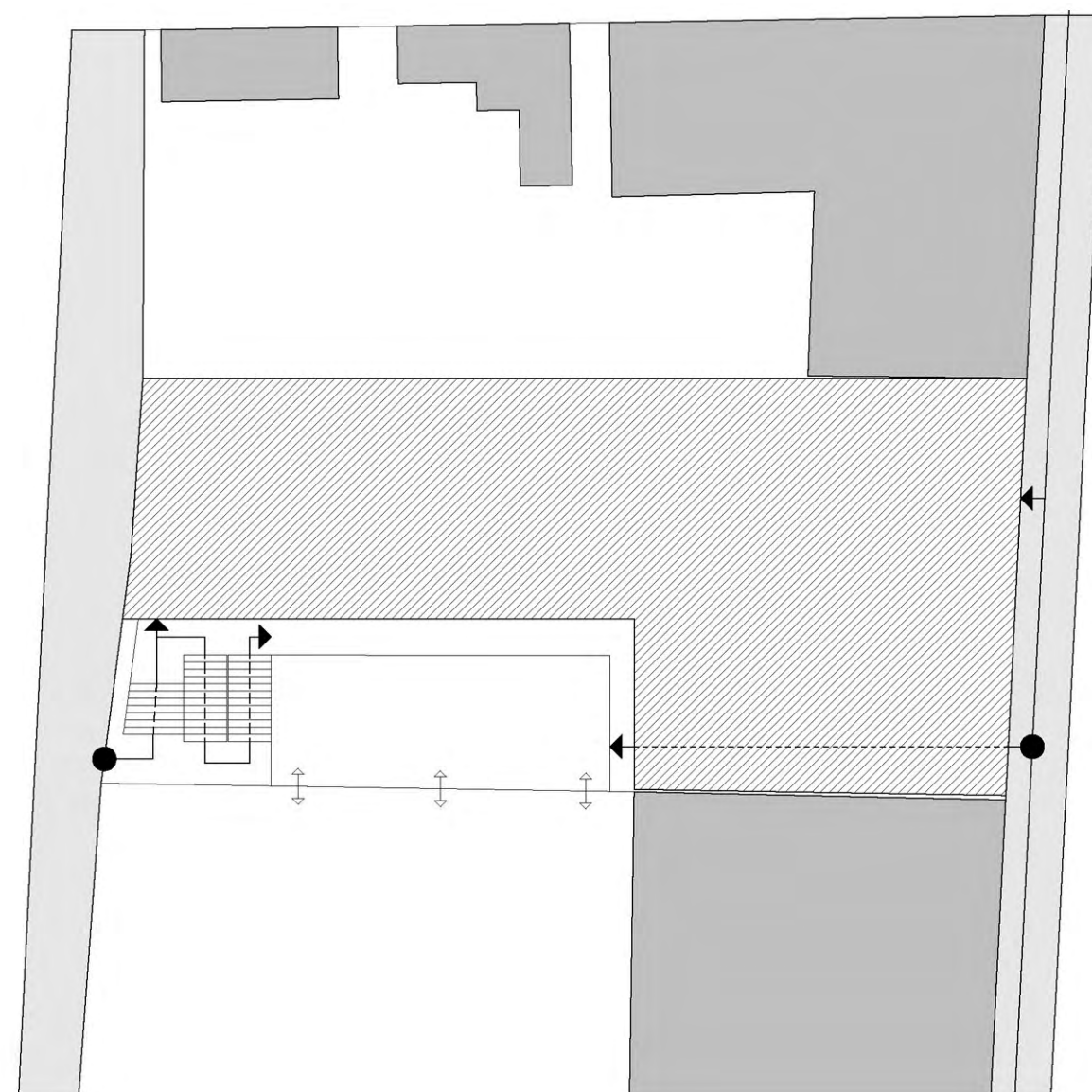

Megközelíthetőségek
Telek átjárható
Kapcsolat a szomszédos iskolával

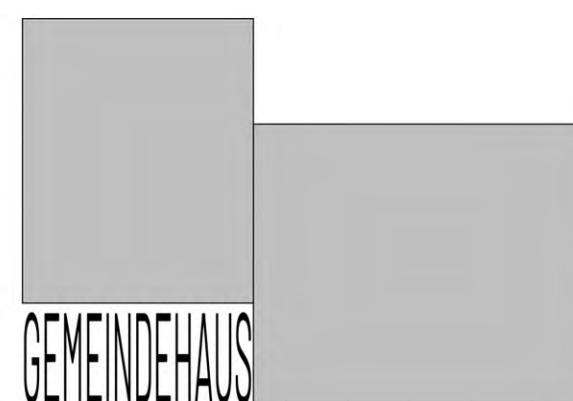

Budafokon alapvetően fontos a sváb örökség megtartása és a közösségépítés, így a saját tervemhez is elsősorban ausztriai, német és holland területeken elterjedt „Gemeindehaus” alapsémát választottam. Persze hasonló funkciójú közösségi házak Magyarországon is több nagyobb településen is megtalálhatóak, de ezek inkább kifejezetten a nemzetiségek központjaiként jöttek létre, valamint építészetileg is a hagyományos, nem túl figyelemfelkeltő példák jellemzőek itthon. Olyan épületeket vettem például mint az innerbraz-i község ház , a ludesch-i község ház vagy a schruns-i Alpesi Sportcentrum .

Leginkább az innerbraz-i község házat vizsgáltam, mivel több szempontból is hasonló beruházás, mint amit én tervezek. Csakugyan a település központjának kialakítása érdekében építették, egy óvoda-, általános- és középiskolai komplexum mellé készült és működik azokkal szervesen együtt. A beruházást helyi önkormányzat kezdeményezte és irt ki rá tervezési pályázatot. A projekt folyamán fontos volt egy építészetileg igényes, helyi anyagokat és irányzatokat felhasználó koncepció megalkotása, ami az önkormányzati iroda mellett olyan funkciókat is ellát, mint gyermekmegőrző, valamint próba-és előadóterem.

Budafokon hiányzik egy erősen kialakult központ. Az egész település domborzati szempontokból nehézkes helyzetben van és a belvárosnak számító rész be van szorítva a Duna és a mellette elhaladó forgalmas utak, valamint a kertvárosiasodott domboldal között. A cél egy olyan centrum kialakítása, ahol a helyiek és az ide látogatók is megtalálhatják mindazt, amire szükségük van kikapcsolódás vagy létszükségletek szempontjából.

Az épület egy olyan közösségi centrum lenne, ami nagyban együttműködne a szomszédos iskolával, rendezvények megszervezéséhez, vagy mindennapos elfoglaltságokhoz biztosítani helyszínt, mint szakkörök, egyesületek vagy akár co-working iroda szerű munkavégzés. Mindemelett egy évszaktól független kiszolgáló egység is létesülne, ami azokat a járókelőket is beinvitálja az épületbe, akik nem kifejezetten céltudatosan találtak rá.

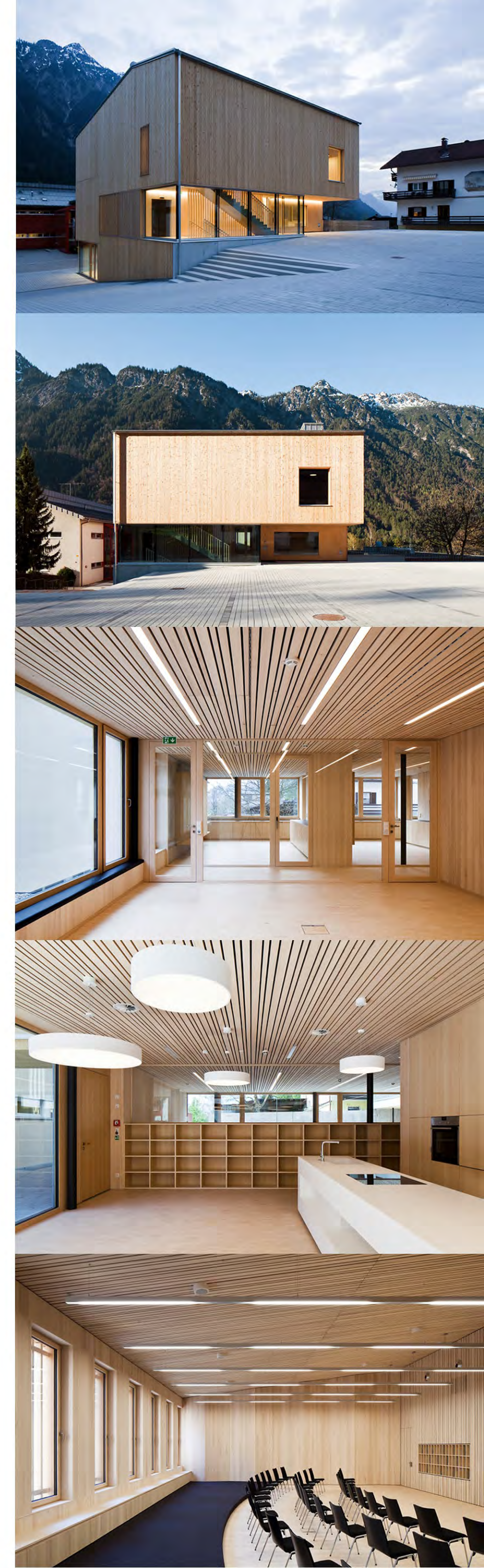

K O N C E P C I Ó
E L Ő K É P E K
B Ö N D E T A M Á S
K o m p l e x 1
2 0 1 9 / 2 0 - 2

GEMEINDEHAUS

KÖZÖSSÉGI KÖZPONT - BUDAFOK

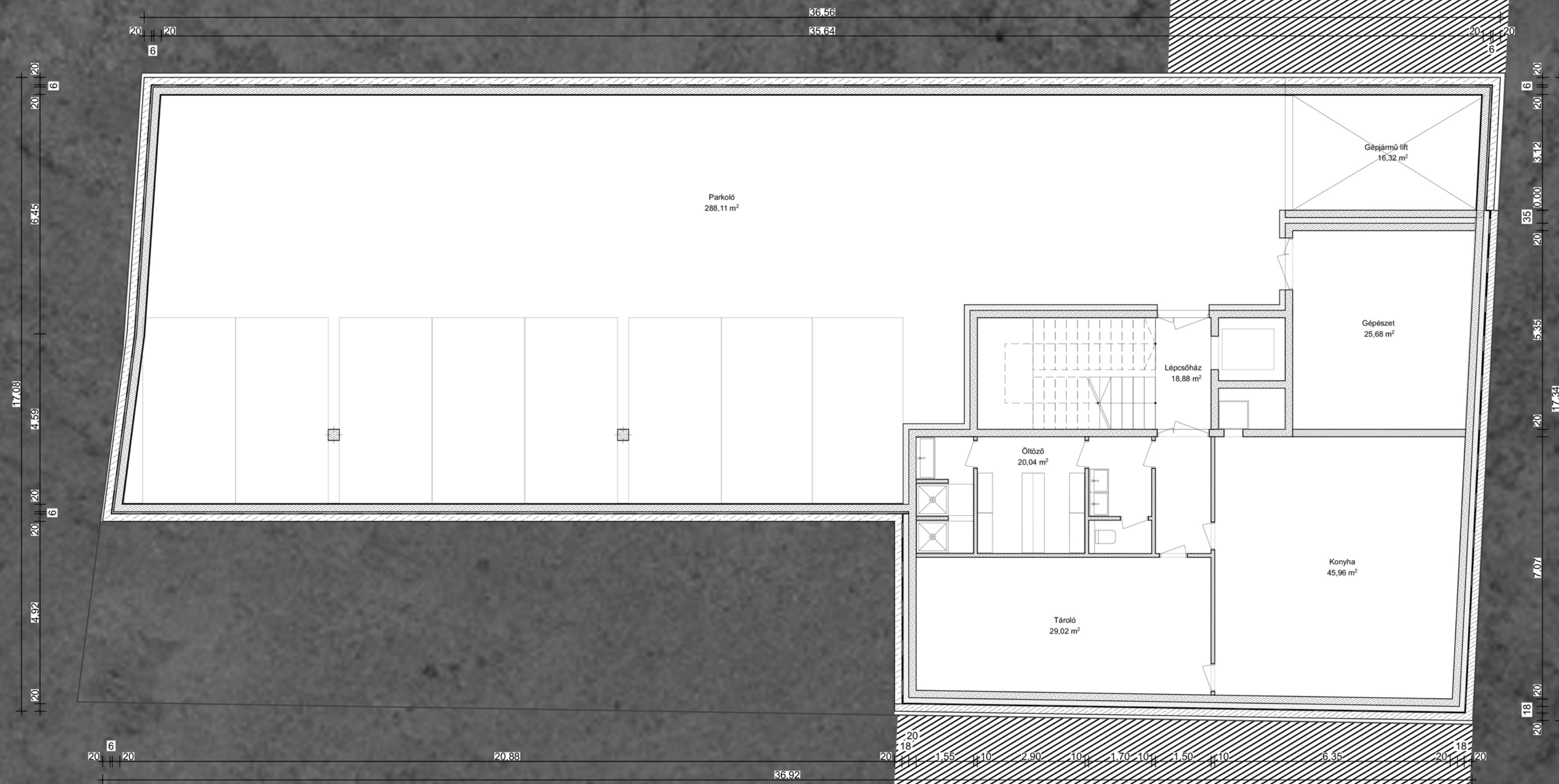

PINCESZINTI ALAPRAJZ
M= 1:100

B Ö N D E T A M Á S
K o m p l e x 1
2 0 1 9 / 2 0 - 2



GEMEINDEHAUS

KÖZÖSSÉGI KÖZPONT - BUDAFOK

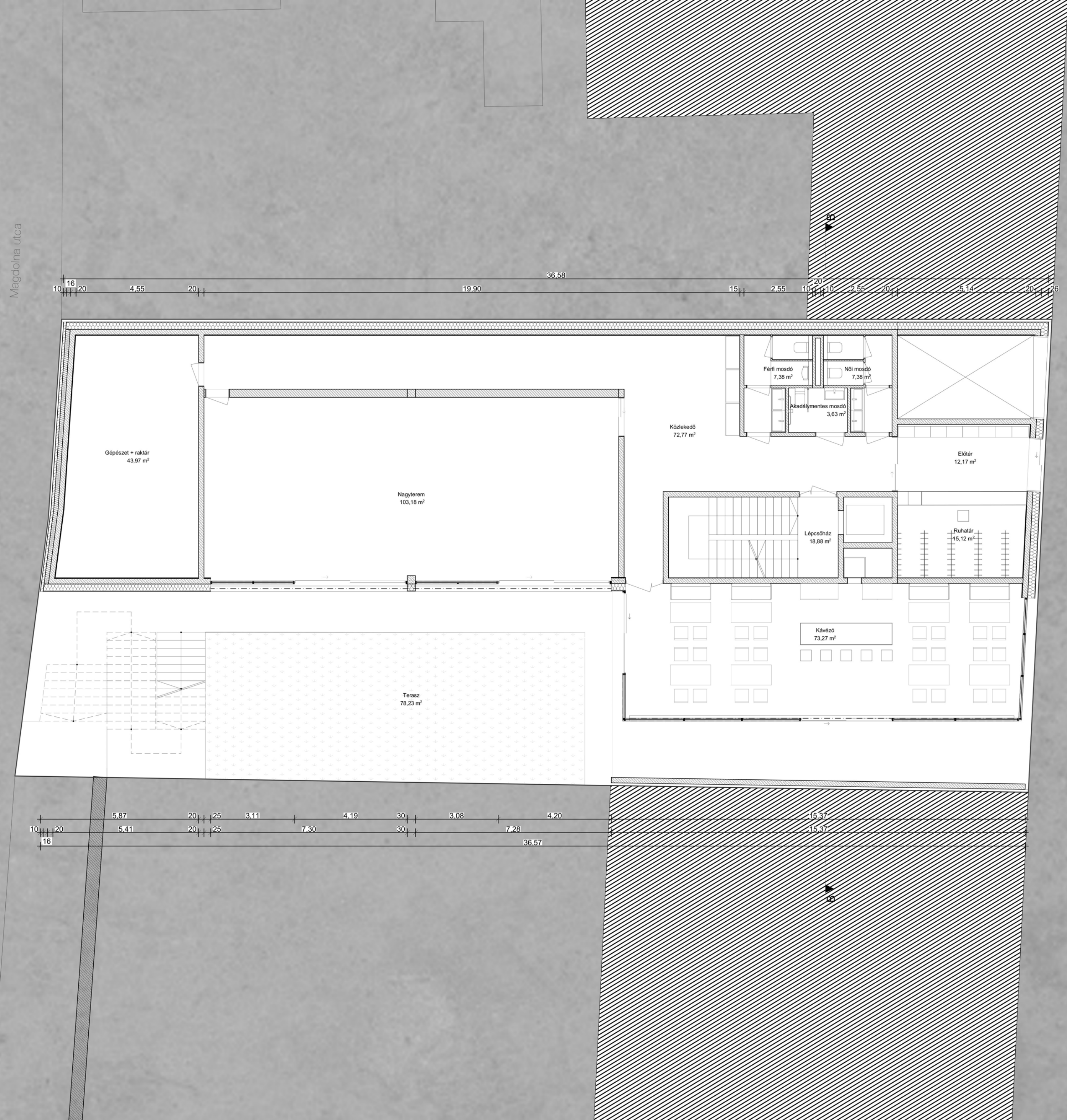

FÖLDSZINTI ALAPRAJZ
 M= 1:100
 B Ö N D E T A M Á S
 K o m p l e x 1
 2 0 1 9 / 2 0 - 2



GEMEINDEHAUS

KÖZÖSSÉGI KÖZPONT - BUDAFOK

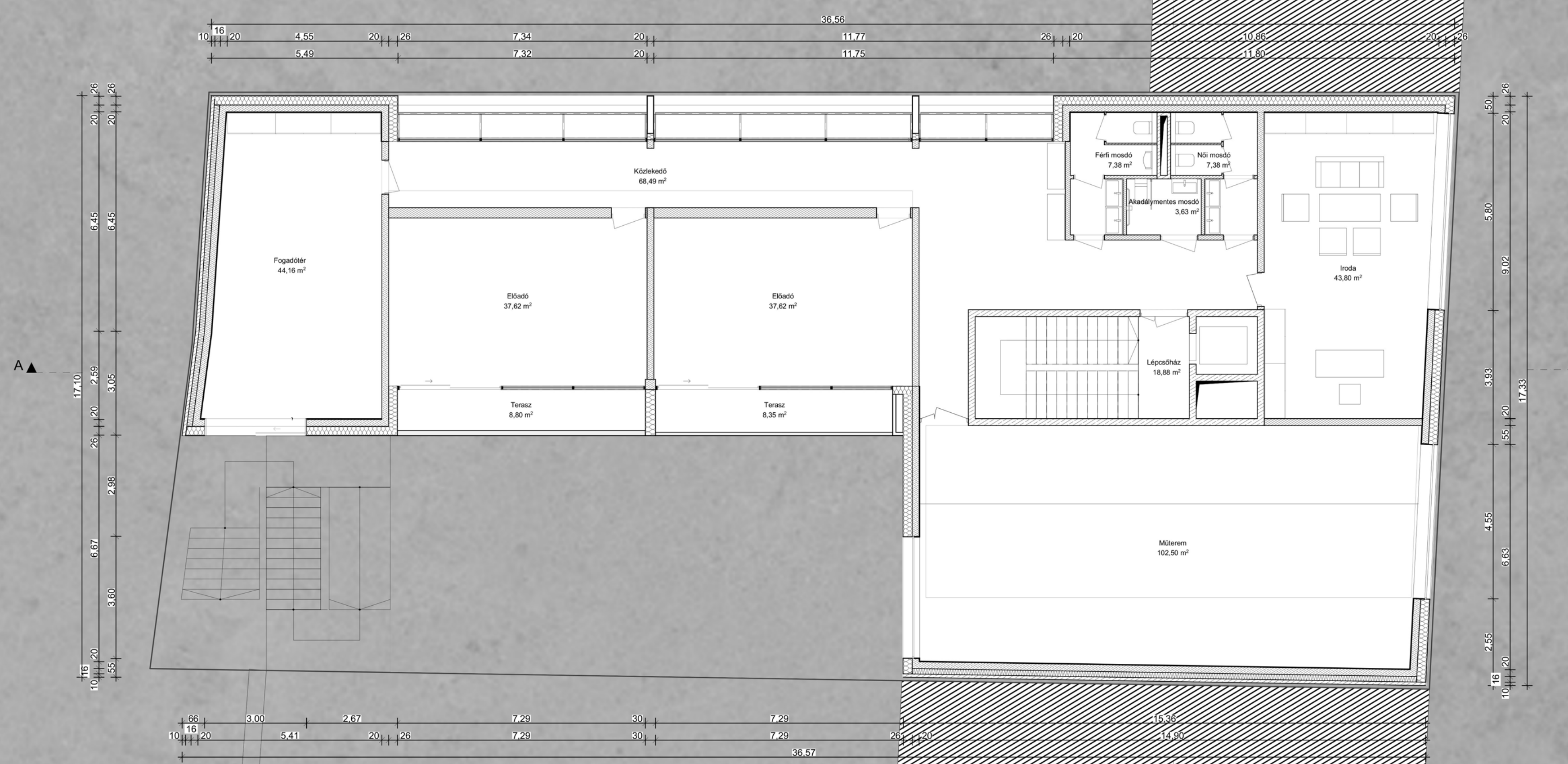

EMELETI ALAPRAJZ
M= 1:100

B Ö N D E T A M Á S
K o m p l e x 1
2 0 1 9 / 2 0 - 2



GEMEINDEHAUS

KÖZÖSSÉGI KÖZPONT - BUDAFOK

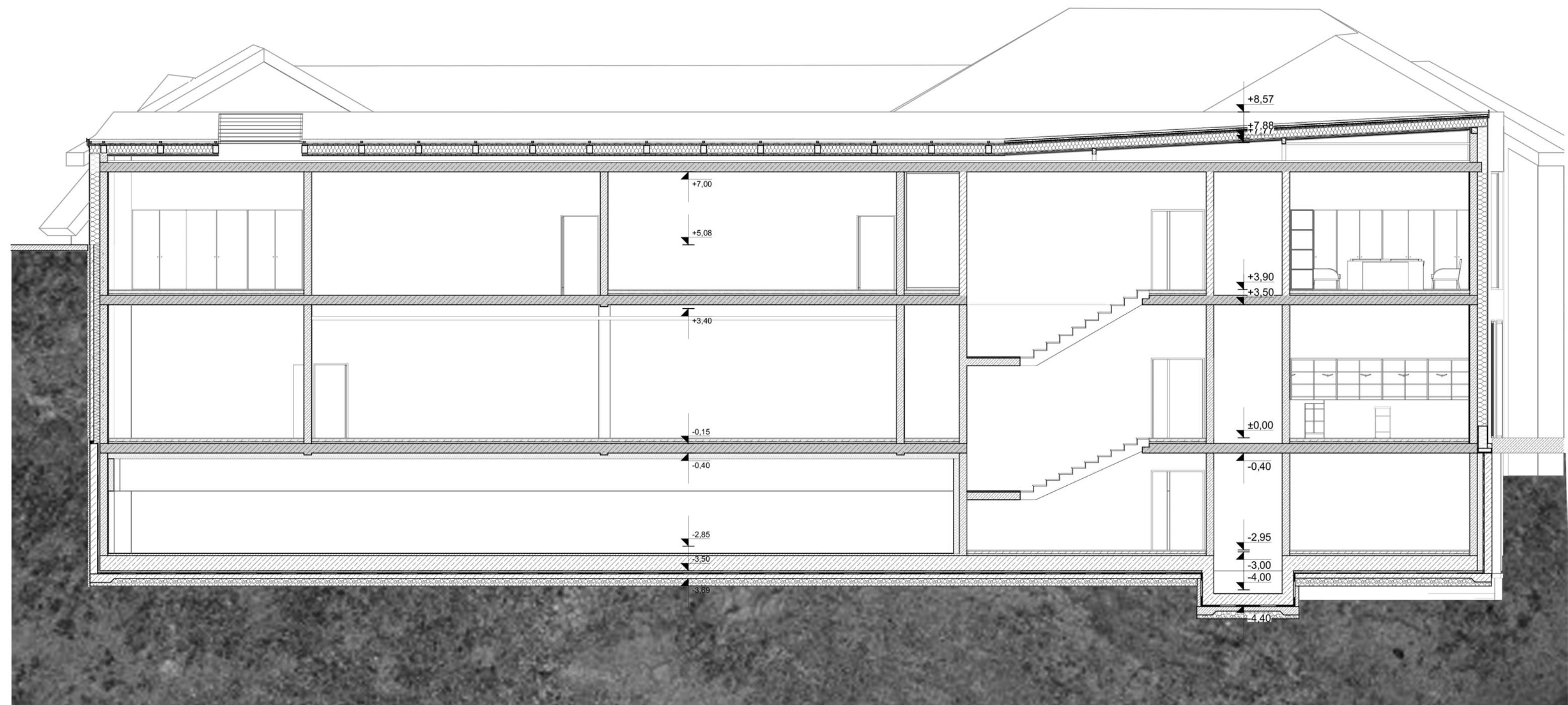

A - A M E T S Z E T

B - B M E T S Z E T

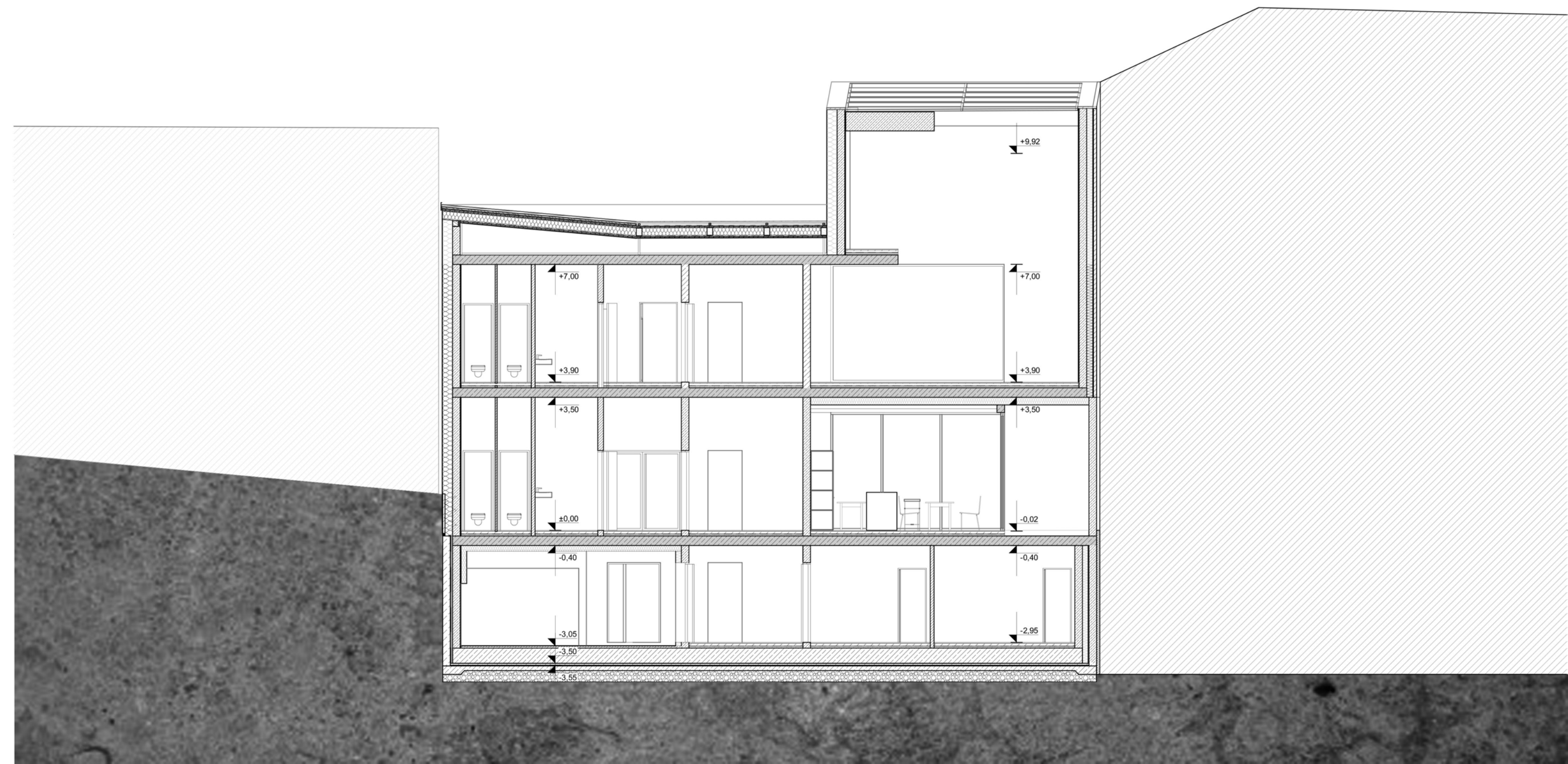

M E T S Z E T E K
M= 1:100

B Ö N D E T A M Á S
K ö m p / l e x 1
2 0 1 9 / 2 0 - 2

GEMEINDEHAUS

KÖZÖSSÉGI KÖZPONT - BUDAFOK

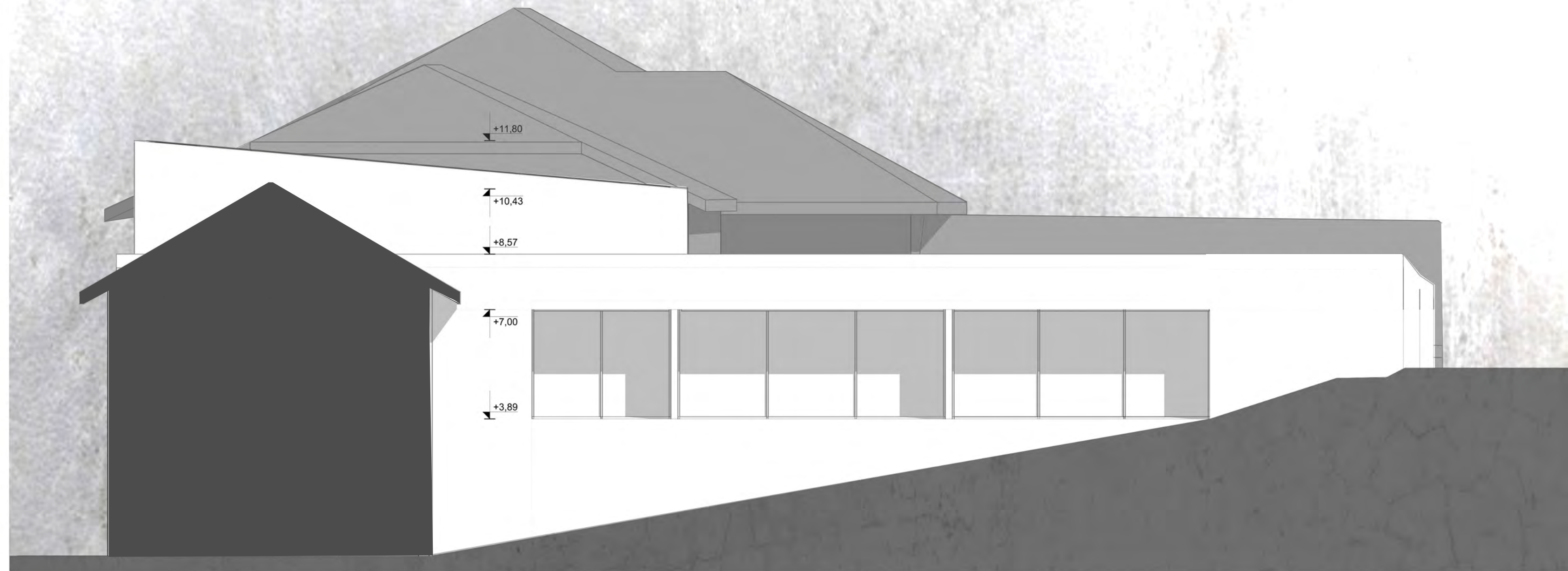

ÉSZAKI HOMLOKZAT

DÉLI HOMLOKZAT

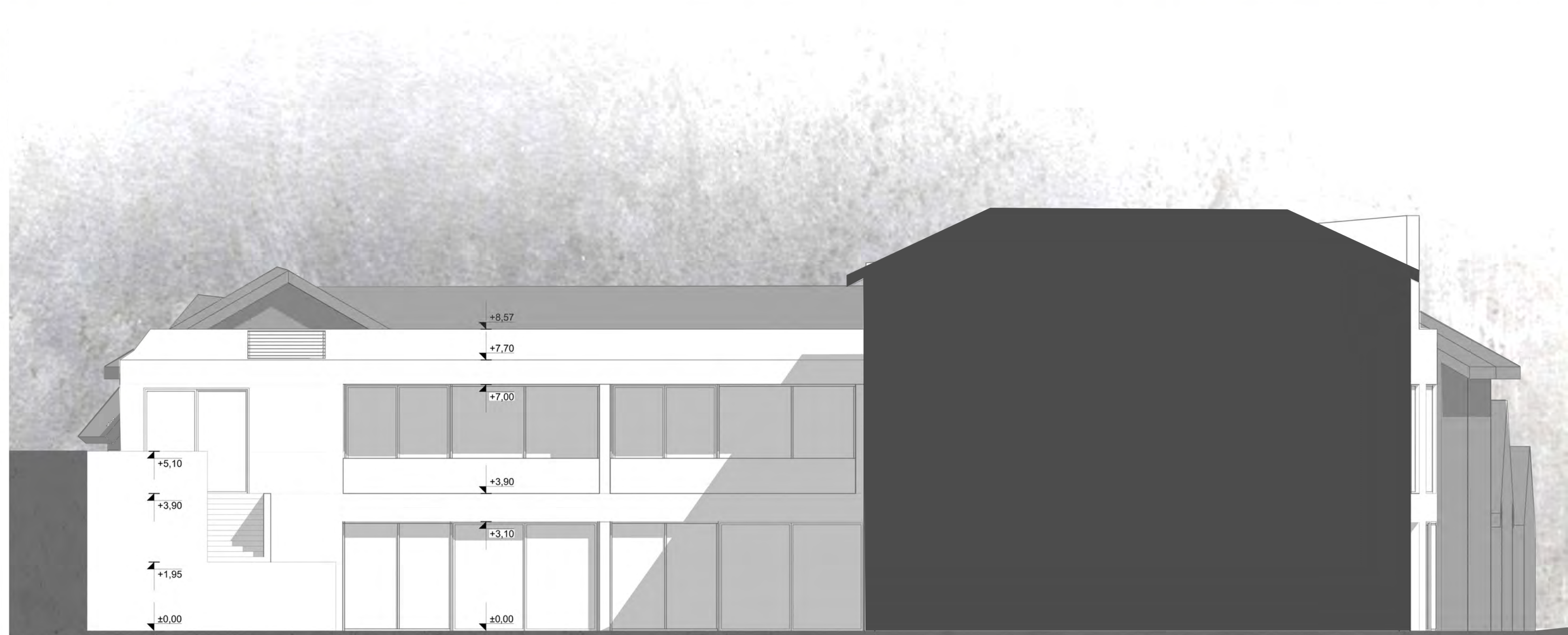

HOMLOKZATOK
M= 1:100

BÖNDE TAMÁS
Központ / 2019 / lex 1
2019 / 20 - 2

GEMEINDEHAUS

KÖZÖSSÉGI KÖZPONT - BUDAFOK

KELETI HOMLOKZAT

NYUGATI HOMLOKZAT

HOMLOKZATOK
M= 1:100

BÖNDE TAMÁS
Központ / 2019 / lex 1
2019 / 20 - 2

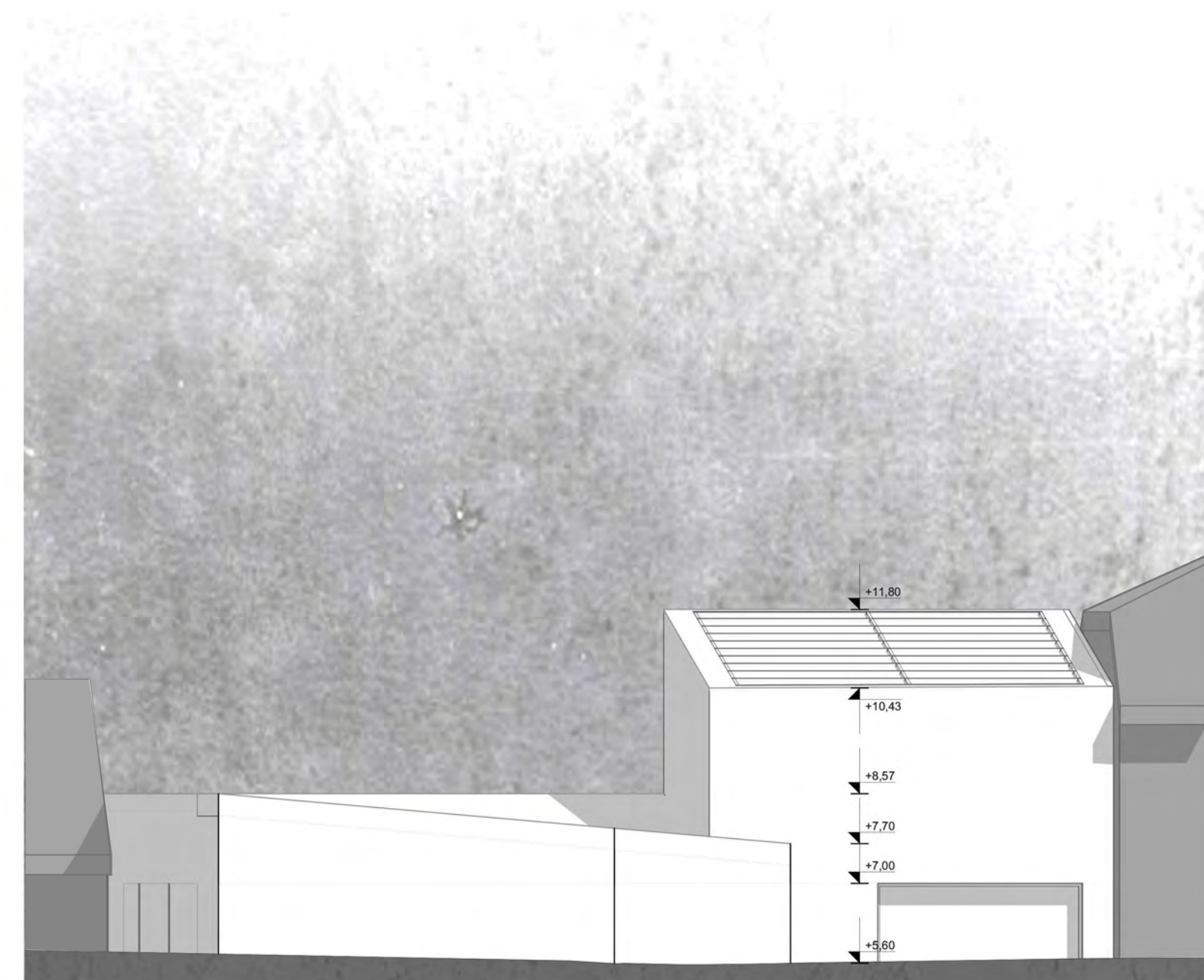

GEMEINDEHAUS

KÖZÖSSÉGI KÖZPONT - BUDAFOK

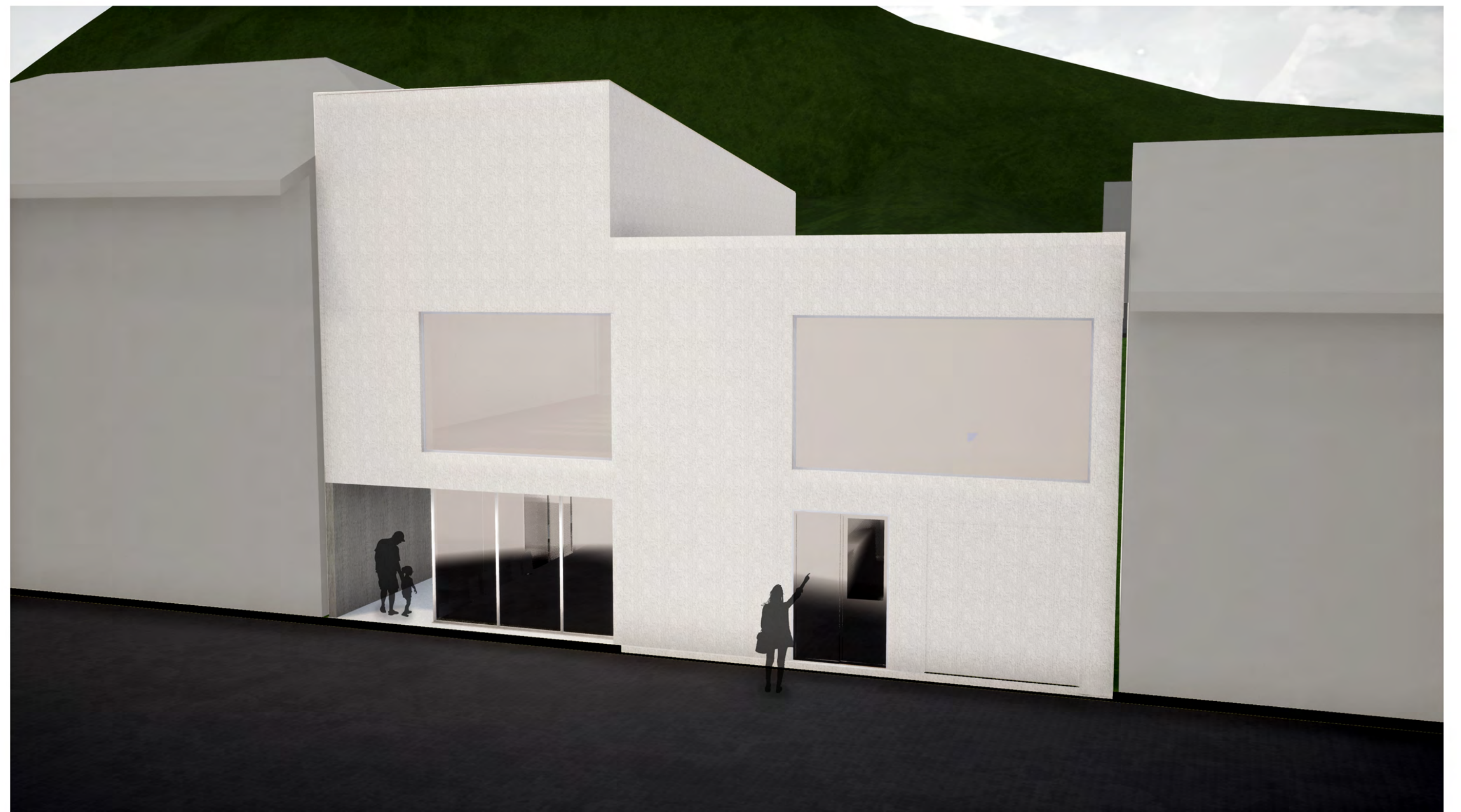

L Á T V Á N Y O K

B Ö N D E T A M Á S
K ö m p , l e x 1
2 0 1 9 / 2 0 - 2

GEMEINDEHAUS

KÖZÖSSÉGI KÖZPONT - BUDAFOK



L Á T V Á N Y O K

B Ö N D E T A M Á S
K ö m p l e x 1
2 0 1 9 / 2 0 - 2